

**Gemeente Nuth**

**legenda**

**waardecategorie**

- waardecategorie 1. Monumenten: tekenen van zeer hoge waarde, wettelijk beschermd.
- waardecategorie 2. Monumenten: tekenen van zeer hoge waarde.
- waardecategorie 3. Overige monumenten en gebieden met een hoge verwachtingswaarde.
- waardecategorie 4. Gebieden met een middelhoge verwachtingswaarde.
- waardecategorie 5. Gebieden met een lage verwachtingswaarde.
- waardecategorie 6. Geen verwachtingswaarde.

**overig**

- begrenzing beekdal
- onderzoeksmeding
- water
- gemeentegrens

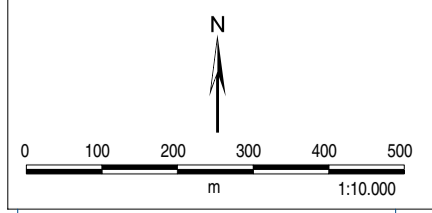
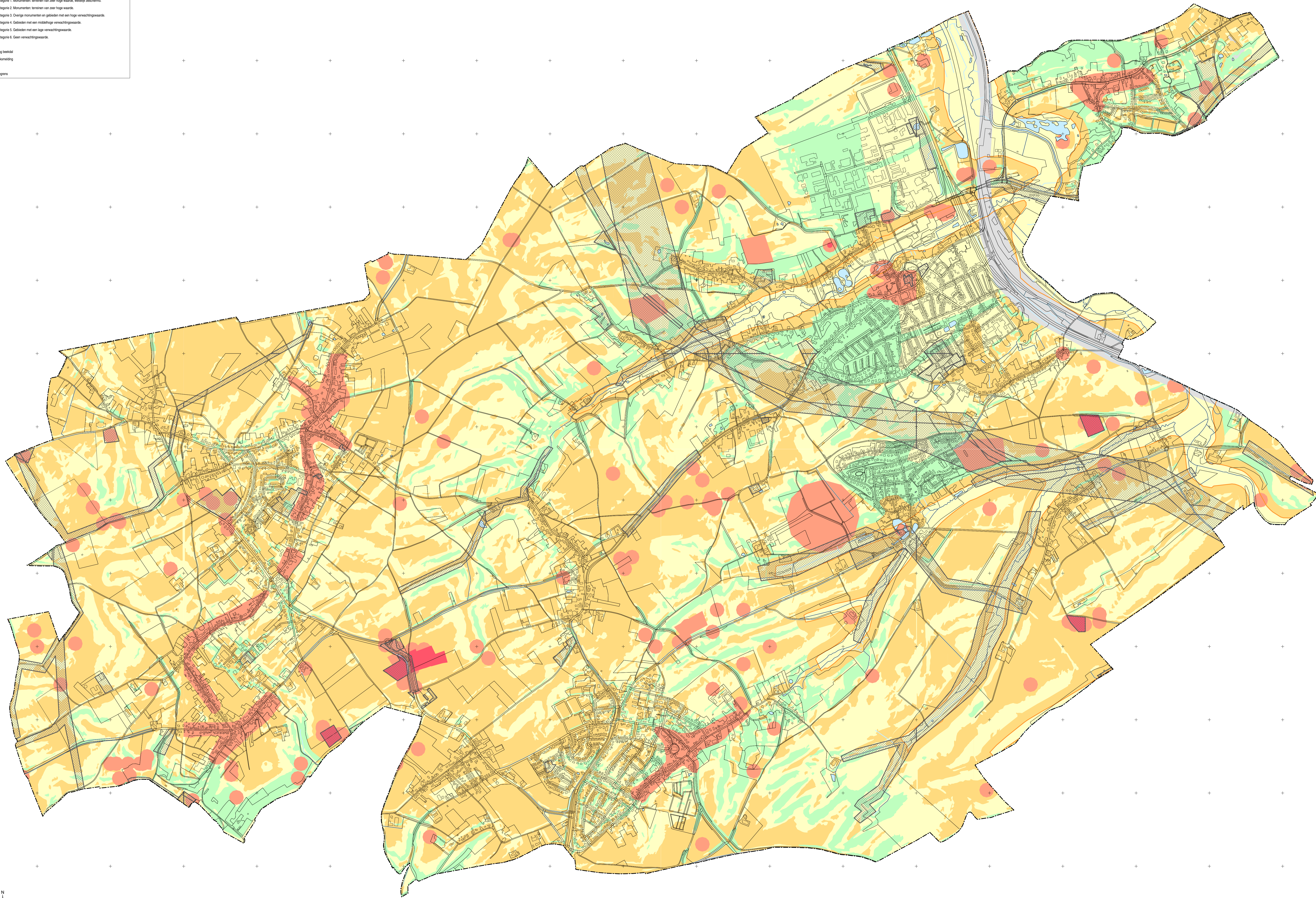

## Parkstadgemeenten

beslistabel onderzoeksplicht bij bestemmingsplanwijziging als bedoeld in artikel 3,1 Wro, afwijking van het bestemmingsplan als bedoeld in artikel 3,6 Wro en artikel 2,12 Wabo en omgevingsvergunning voor activiteiten als genoemd in artikel 2,1, eerste lid onder a, b, f, g en h Wabo en artikel 2,2, eerste lid onder b, sub 1, en c Wabo

| Cat. | omschrijving categorieën<br>archeologische gebieden             | verstoringsdiepte<br>bodemingreep | oppervlakte<br>bodemingreep          | wel of geen onderzoeksplicht?  |
|------|---|-----------------------------------|--------------------------------------|--|
| 1    | Monumenten: terreinen van zeer hoge waarde, wettelijk beschermd | nvt                               | nvt                                  | vergunningaanvraag bij Rijk (RCE) conform monumentenwet  |
| 2    | Monumenten: terreinen van zeer hoge waarde                      | > 40 cm<br>nee<br>nee<br>ja<br>ja | > 100 m2<br>nee<br>ja<br>nee<br>ja   | geen onderzoeksplicht<br>geen onderzoeksplicht<br>geen onderzoeksplicht<br><b>onderzoeksplicht</b> (inwinnen advies senior-archeoloog over aard uit te voeren onderzoek) |
| 3    | Overige monumenten en gebieden met een hoge verwachtingswaarde  | > 40 cm<br>nee<br>nee<br>ja<br>ja | > 250 m2<br>nee<br>ja<br>nee<br>ja   | geen onderzoeksplicht<br>geen onderzoeksplicht<br>geen onderzoeksplicht<br><b>onderzoeksplicht</b> (inwinnen advies senior-archeoloog over aard uit te voeren onderzoek) |
| 4    | Gebieden met een middelhoge verwachtingswaarde                  | > 40 cm<br>nee<br>nee<br>ja<br>ja | > 2.500 m2<br>nee<br>ja<br>nee<br>ja | geen onderzoeksplicht<br>geen onderzoeksplicht<br>geen onderzoeksplicht<br><b>onderzoeksplicht</b> (inwinnen advies senior-archeoloog over aard uit te voeren onderzoek) |
| 5    | Gebieden met een lage verwachtingswaarde                        | >40 cm<br>nee<br>nee<br>ja<br>ja  | > 10.000m2<br>nee<br>ja<br>nee<br>ja | geen onderzoeksplicht<br>geen onderzoeksplicht<br>geen onderzoeksplicht<br><b>onderzoeksplicht</b> (inwinnen advies senior-archeoloog over aard uit te voeren onderzoek) |
| 6    | Geen verwachtingswaarde   | nvt                               | nvt                                  | geen onderzoeksplicht  |