

## RAPPORT

# Reconstructie N274 Onderbanken

Initiatiefase

Onderdeel: Externe Veiligheid incl. kwantitatieve  
risicoanalyse

Klant: Provincie Limburg

Referentie: T&PBE3876-101-100R001F02

Versie: 02/Finale versie

Datum: 9 mei 2016

Gecontroleerd:

ing. H.J.G. Slenter



drs G.H.E.W. Schreuders

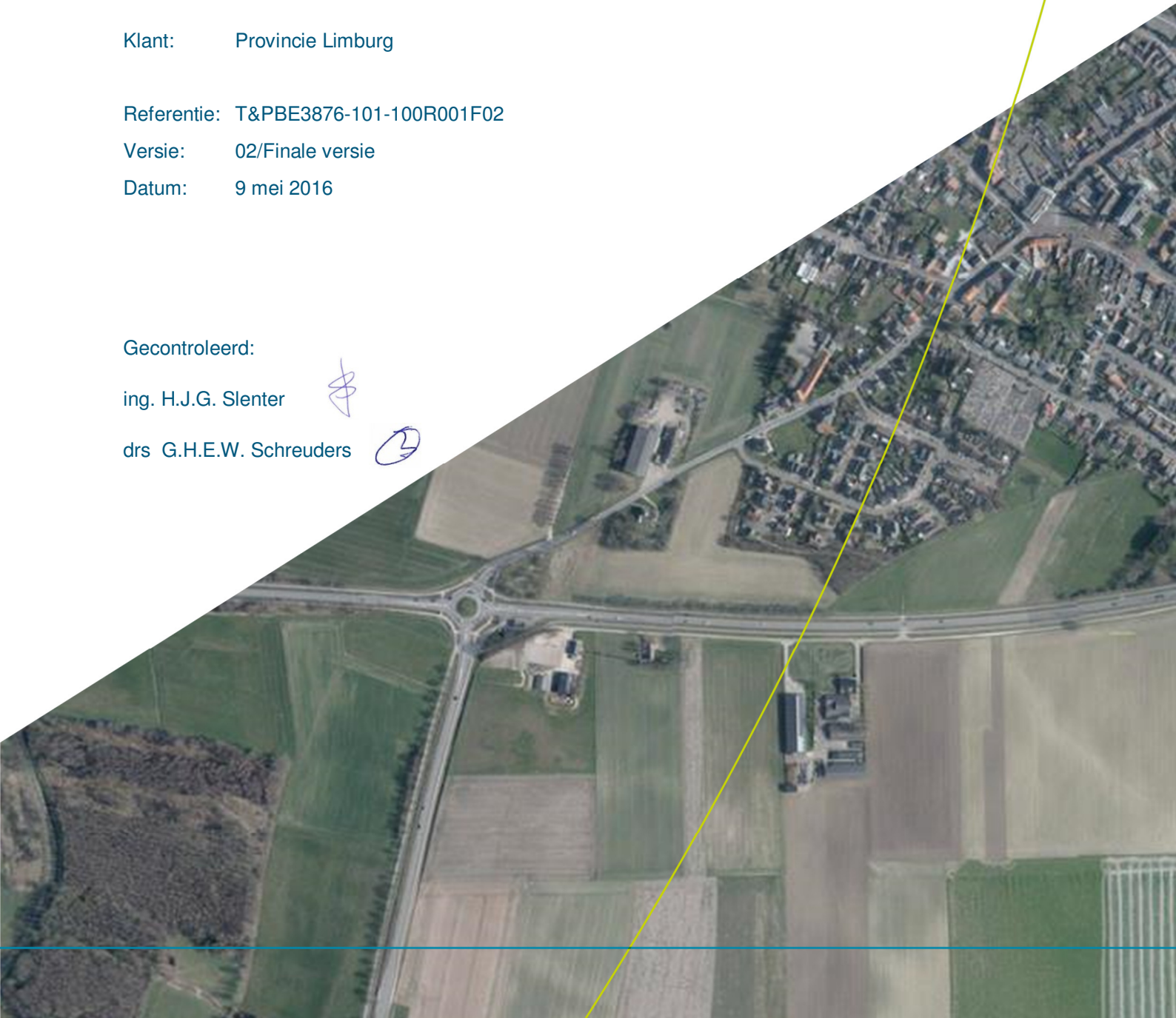

# RAPPORT

## N274 Onderbanken

Onderzoek externe veiligheid, incl. kwantitatieve risicoanalyse

Klant: Provincie Limburg

Referentie: I&BBE3876R001F02

Versie: 02/Finale versie

Datum: 21 april 2016

**HASKONINGDHV NEDERLAND B.V.**

Laan 1914 no.35  
3818 EX Amersfoort  
Netherlands  
Industry & Buildings  
Trade register number: 56515154

+31 88 348 20 00 **T**  
+31 33 463 36 52 **F**  
info@rhdhv.com **E**  
royalhaskoningdhv.com **W**

Titel document: N274 Onderbanken

Ondertitel: EV N274  
Referentie: I&BBE3876R001F02  
Versie: 02/Finale versie  
Datum: 21 april 2016  
Projectnaam: N274 Onderbanken  
Projectnummer: BE3876  
Auteur(s): Peter Walraven

Opgesteld door: Peter Walraven

Gecontroleerd door: Merle de Lange

Datum/Initialen: 21 april 2016

Goedgekeurd door: Simone van Dijk

Datum/Initialen: 21 april 2016

Classificatie

Projectgerelateerd



## Disclaimer

*No part of these specifications/printed matter may be reproduced and/or published by print, photocopy, microfilm or by any other means, without the prior written permission of HaskoningDHV Nederland B.V.; nor may they be used, without such permission, for any purposes other than that for which they were produced. HaskoningDHV Nederland B.V. accepts no responsibility or liability for these specifications/printed matter to any party other than the persons by whom it was commissioned and as concluded under that Appointment. The quality management system of HaskoningDHV Nederland B.V. has been certified in accordance with ISO 9001, ISO 14001 and OHSAS 18001.*

## Inhoud

<b>1</b>	<b>Inleiding</b>	<b>4</b>
1.1	Aanleiding	4
1.2	Onderzoeksvragen	4
<b>2</b>	<b>Externe veiligheid</b>	<b>5</b>
<b>3</b>	<b>Inventarisatie relevante risicobronnen</b>	<b>9</b>
3.1	Geplande risicobronnen	9
3.2	Aanwezige risicobronnen en geplande risico ontvangers	9
<b>4</b>	<b>Plaatsgebonden risico en groepsrisico N580</b>	<b>11</b>
4.1	Uitgangspunten	11
4.2	Toetsing plaatsgebonden risico	11
4.3	Toetsing groepsrisico	11
<b>5</b>	<b>Plaatsgebonden risico en groepsrisico N274</b>	<b>12</b>
5.1	Onderzochte situaties	12
5.1.1	Huidige situatie	12
5.1.2	Toekomstige situatie	13
5.2	Invoerparameters rekenmodel	13
5.2.1	Transportintensiteit gevaarlijke stoffen	13
5.2.2	Faalfrequentie	14
5.2.3	Breedte weg	15
5.2.4	Weerstation	20
5.2.5	Bevolkingsdichtheden	20
5.3	Resultaten	21
5.3.1	Plaatsgebonden risico	21
5.3.2	Groepsrisico	24
5.4	Verantwoording groepsrisico	28
<b>6</b>	<b>Conclusie</b>	<b>29</b>



## **Bijlagen**

**Bijlage 1 – gedetailleerde weergave traject**

**Bijlage 2 – bevolkingsgegevens - toegevoegd**

**Bijlage 3 – bevolkingsgegevens - totaal**

**Bijlage 4 – vervoersintensiteiten**

**Bijlage 5 – RBM rapportage – huidig**

**Bijlage 6 – RBM rapportage – toekomstig**

## 1 Inleiding

### 1.1 Aanleiding

De provincie Limburg werkt aan plannen voor de reconstructie van de N274. Het plan bestaat onder andere uit:

- de aanleg van een tweetal turborotondes;
- de reconstructie van het huidige 1x2 profiel in een 2x2 profiel tussen de Buitenring Parkstad Limburg en de eerste turborotonde;
- de reconstructie van de provinciale weg met een 1x2 profiel tussen beide turborotondes en tot aan de Duitse grens.

De wijzigingen van het tracé zullen plaatsvinden door middel van een wijziging van het bestemmingsplan. Zie onderstaand figuur voor de locatie van het plangebied. In bijlage 1 is een gedetailleerde weergave opgenomen van het plan.

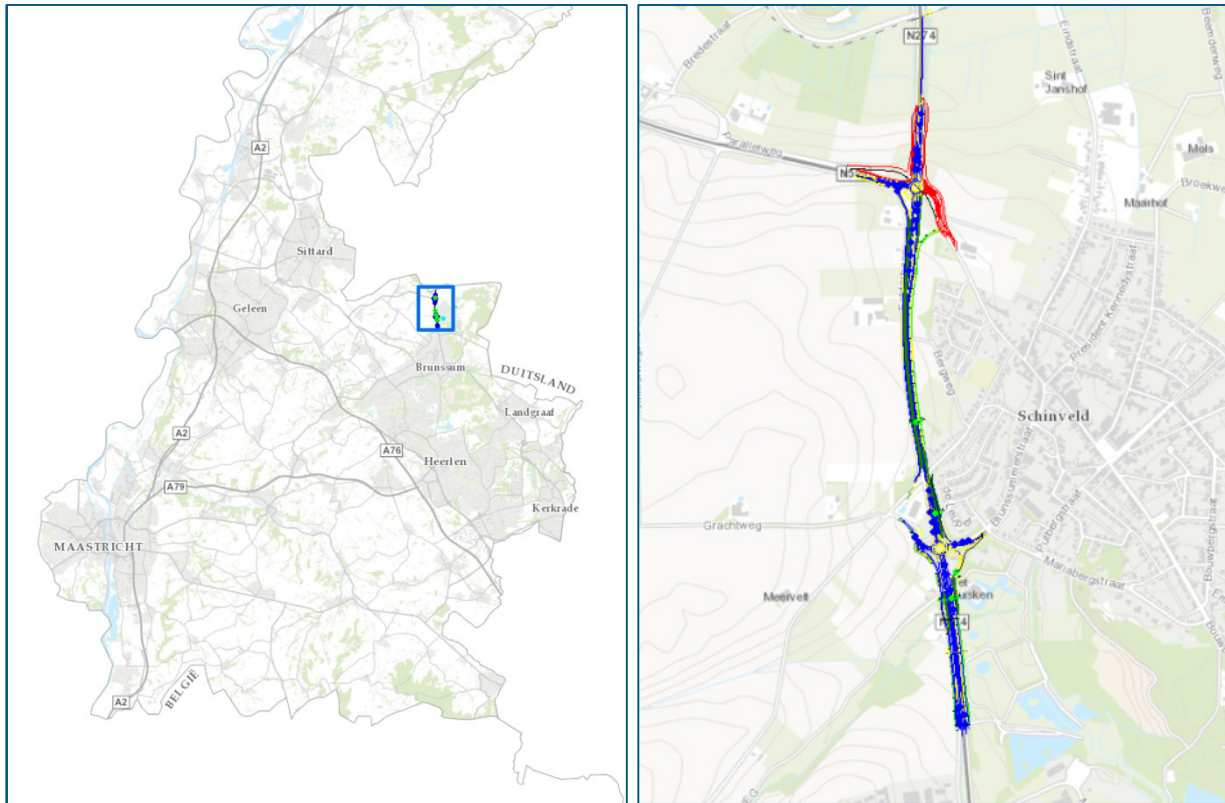

Figuur 1: Ligging plangebied

### 1.2 Onderzoeksvragen

Om de consequenties van de aanpassing aan de weg voor de omgeving te onderzoeken dient invulling gegeven te worden aan de onderstaande vragen:

- 1 Wat is de hoogte van het plaatsgebonden risico en het groepsrisico van de relevante risicobronnen?
- 2 Wordt voldaan aan de normen die volgen uit wet- en regelgeving op het gebied van externe veiligheid?
- 3 Indien noodzakelijk welke invulling kan gegeven worden aan de elementen van de verantwoording groepsrisico?

## 2 Externe veiligheid

Externe veiligheid heeft betrekking op de risico's voor de omgeving vanwege activiteiten met gevaarlijke stoffen. In het geval van een verandering bij de risicobron of in de omgeving daarvan dient een afweging te worden gemaakt over de externe veiligheidssituatie. Hierbij dienen risicobronnen in het plangebied en in de omgeving ervan in kaart gebracht te worden en getoetst te worden aan de risicomaten plaatsgebonden risico en groepsrisico. In de volgende AMvB's en circulaires zijn risiconormen opgenomen die relevant zijn vanuit het oogpunt van externe veiligheid:

- Besluit externe veiligheid inrichtingen (Bevi). In dit besluit zijn de risiconormen voor risicovolle inrichtingen weergegeven ten aanzien van het plaatsgebonden risico en het groepsrisico.
- Besluit externe veiligheid transportroutes (Bevt). In dit besluit zijn de risiconormen voor het vervoer van gevaarlijke stoffen over de weg, het spoor en binnenwater opgenomen ten aanzien van het plaatsgebonden risico en het groepsrisico.
- Beleidsregel Externe Veiligheid-beoordeling tracébesluiten (Beleidsregel EV).
- Besluit externe veiligheid buisleidingen (Bevb). In het Bevb zijn de risiconormen voor het vervoer van gevaarlijke stoffen door buisleidingen opgenomen ten aanzien van het plaatsgebonden risico en het groepsrisico.
- Vuurwerkbesluit. In dit besluit zijn voor de opslag van consumentenvuurwerk en professioneel vuurwerk veiligheidsafstanden vastgesteld.
- Circulaire opslag ontplofbare stoffen voor civiel gebruik. In deze circulaire zijn veiligheidszones (A-, B- of C-zone) vastgesteld voor de opslag van ontplofbare stoffen voor civiel gebruik. Binnen deze veiligheidszones worden de aanwezigheid van activiteiten en/ of objecten uitgesloten. Het Activiteitenbesluit milieubeheer: In dit besluit zijn veiligheidsafstanden opgenomen die moeten worden aangehouden ten opzichte van (beperkt) kwetsbare objecten. Veiligheidsafstanden zijn vastgesteld voor onder andere opslagtanks met propaan/propeen, aardgastankstations en gasdrukmeet- en regelstations.

Onder activiteiten met gevaarlijke stoffen wordt onder andere het vervoer van gevaarlijke stoffen over bijvoorbeeld de weg verstaan. Voor het transport van gevaarlijke stoffen over weg, water en spoor is het externe veiligheidsbeleid geregeld in het Besluit externe veiligheid transportroutes (Bevt) voor de ruimtelijke zijde en voor de vervoerszijde in de Beleidsregel Externe Veiligheid-beoordeling tracébesluiten<sup>1</sup> (verder aangeduid met Beleidsregel EV-beoordeling). Het Besluit externe veiligheid transportroutes (Bevt) wordt toegepast voor besluiten waarbij de bouw, vestiging of aanleg van nieuwe kwetsbare of beperkt kwetsbare objecten wordt toegelaten. In het geval dat er enkel sprake is van een wijziging van de infrastructuur bij bijvoorbeeld een routeringsbesluit of een bestemmingsplan met als doel de aanleg of wijziging van infrastructuur, is de Beleidsregel EV-beoordeling van toepassing.

Hieronder is een toelichting gegeven op de risicomaten plaatsgebonden risico (PR) en groepsrisico (GR) voor het vervoer van gevaarlijke stoffen over weg, water spoor. Tevens is een toelichting gegeven op de zogenaamde verantwoordingsplicht van het groepsrisico.

<sup>1</sup> Beleidsregel EV-beoordeling tracébesluiten (Beleidsregel), Staatscourant nr. 25839, 1 oktober 2014

### Plaatsgebonden risico

Risico op een plaats langs, op of boven een transportroute, uitgedrukt in een waarde voor de kans per jaar dat een persoon die onafgebroken en onbeschermd op die plaats zou verblijven, overlijdt als rechtstreeks gevolg van een ongewoon voorval op die transportroute waarbij een gevaarlijke stof betrokken is.

Voor nieuwe situaties geldt de  $10^{-6}$  per jaar plaatsgebonden risicocontour voor kwetsbare objecten als grenswaarde en voor zogenaamde beperkt kwetsbare objecten als richtwaarde. In de onderstaande tabel is een overzicht gegeven van (beperkt) kwetsbare objecten.

Tabel 1: Globaal overzicht van kwetsbare en beperkt kwetsbare objecten

Kwetsbare objecten	Beperkt kwetsbare objecten
Woningen	Verspreid liggende woningen (2/ha)
Ziekenhuizen, bejaarden- en verpleeghuizen e.d.	Dienst- en bedrijfswoningen
Scholen en dagopvang minderjarigen	Kantoorgebouwen ( < 1500 m <sup>2</sup> )
Kantoorgebouwen en hotels ( > 1500 m <sup>2</sup> )	Hotels en restaurants ( < 1500 m <sup>2</sup> )
Winkelcentra ( > 1000 m <sup>2</sup> > 5 winkels )	Winkels
Winkel met supermarkt ( > 2000 m <sup>2</sup> )	Sport-, kampeer- en recreatieterreinen
Kampeert- en verblijfsrecreatieterrein ( > 50 pers. )	Bedrijfsgebouwen
Andere gebouwen met veel personen gedurende een groot deel van de dag	Objecten met hoge infrastructurele waarde

### Groepsrisico (GR)

De cumulatieve kans per jaar per kilometer transportroute dat 10 of meer personen in het invloedsgebied van een transportroute overlijden als rechtstreeks gevolg van een en een ongewoon voorval op die transportroute waarbij een gevaarlijke stof betrokken is.

Voor het groepsrisico wordt getoetst aan de oriëntatiewaarde voor het groepsrisico. De oriëntatiewaarde kan gezien worden als een soort thermometer, waarmee de hoogte van het groepsrisico vergeleken kan worden. De verantwoordelijkheid van het groepsrisico is een plicht voor het bevoegd gezag om naast de omvang van het groepsrisico ook andere aspecten, zoals de mogelijkheden voor zelfredzaamheid en bestrijdbaarheid mee te wegen in de beoordeling van de aanvaardbaarheid van het groepsrisico.

Het groepsrisico wordt uitgedrukt in de vorm van een zogenaamde fN-curve die het logaritmisch verband aangeeft tussen het cumulatieve aantal slachtoffers (N) en de cumulatieve kans (f) op de mogelijke ongevallen met gevaarlijke stoffen. Voor transportroute geldt als oriëntatiewaarde een kans op een ongeval met 10 of meer dodelijke slachtoffers van ten hoogste  $10^{-4}$  per jaar, een kans op een ongeval met 100 of meer dodelijke slachtoffers van ten hoogste  $10^{-6}$  per jaar en een kans op een ongeval met 1000 of meer dodelijke slachtoffers van ten hoogste  $10^{-8}$  per jaar per km transportroute. In figuur 2 is de ligging van de oriëntatiewaarden vervoer en inrichtingen in de fN-grafiek opgenomen. Voor het vervoer van gevaarlijke stoffen ligt de oriëntatiewaarde een factor 10 hoger in de fN-grafiek dan voor inrichtingen.

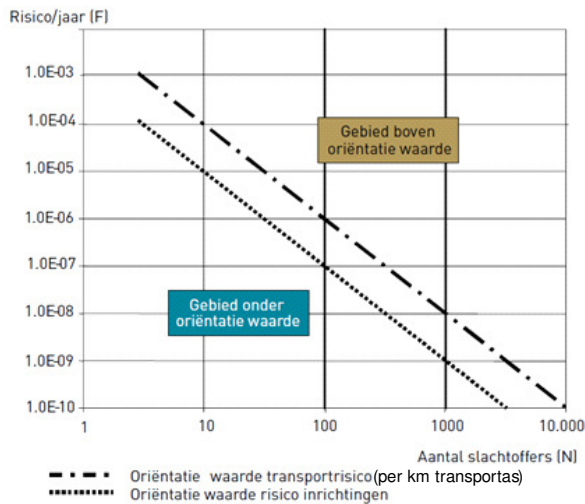

Figuur 2: Ligging oriëntatiewaarden in fN-grafiek

### Verantwoordingsplicht groepsrisico

Voor het groepsrisico geldt in tegenstelling tot het plaatsgebonden risico geen milieunorm als grens- of richtwaarde. Het groepsrisico kent echter de zogenaamde verantwoordingsplicht. De verantwoording van het groepsrisico moet worden uitgewerkt binnen het zogenaamde invloedsgebied.<sup>2</sup>

Het eindresultaat van de verantwoording van het groepsrisico is een kwalitatief oordeel over de aanvaardbaarheid van het groepsrisico. Het gaat om een politieke afweging van de (kwantitatieve) hoogte van het groepsrisico's in relatie tot de aanwezige en mogelijk aanvullend te treffen bron- en ruimtelijke maatregelen, de bestrijdbaarheid van een mogelijk incident, en de zelfredzaamheid van de aanwezige bevolking. Ook de beoordeling van maatschappelijk nut en noodzaak maakt onderdeel uit van de verantwoording van het groepsrisico.

Bij de beoordeling van het groepsrisico is de vraag relevant of het nodig is extra maatregelen te nemen die het risico verder beperken ofwel de veiligheid verhogen. Het gaat daarbij om extra maatregelen omdat risicobronnen altijd al voorzien moeten zijn van veiligheidsmaatregelen op grond van diverse wetregelgeving en veiligheidsnormen buiten de externe veiligheid om.

De elementen die meegenomen moeten worden bij de verantwoording van het groepsrisico zijn verwoord in de wet- en regelgeving (Besluit Externe Veiligheid Inrichtingen (Inrichtingen), Besluit Externe Veiligheid Buisleidingen (Buisleidingen) en Besluit Externe Veiligheid Transport (Spoor, Binnenwater en Weg), en zijn samengevat in tabel 2. Het Bevt en het Bevb maken daarbij onderscheid in een volledige en beperkte verantwoording van het groepsrisico, afhankelijk van de berekende hoogte van het groepsrisico.

<sup>2</sup> Invloedsgebied: Het invloedsgebied is het gebied waarin personen worden meegeteld voor de berekening van het groepsrisico. Dit gebied wordt bepaald door uitgaande van het grootst mogelijke ongeval te berekenen op welke afstand nog bij 1% van de blootgestelde personen dodelijk letsel optreedt (zogenaamde 1% letaliteitsgrens).

Tabel 2: overzicht elementen volledige of beperkte verantwoording groepsrisico (opgenomen in wet- en regelgeving)

Elementen verantwoording groepsrisico	Volledige VGR (Bevi, Bevt, Bevb)	Beperkte VGR	
		Bevt	Bevb
De dichtheid van personen binnen het invloedsgebied	x		x
De hoogte van het groepsrisico (per kilometer)	x		x
De maatregelen ter beperking van het groepsrisico, zowel bronmaatregelen en als ruimtelijke maatregelen	x		
De mogelijkheden voor ruimtelijke ontwikkelingen met een lager groepsrisico en de voor- en nadelen ervan (alternatieve locaties)	x		
De mogelijkheden voor het voorkomen, beperken en bestrijden van het incidenten (bestrijdbaarheid)	x	x	x
De mogelijkheden voor zelfredzaamheid van personen binnen het invloedsgebied	x	x	x

Of een verantwoording van het groepsrisico nodig is en in welke vorm deze opgesteld dient te worden (beperkt of volledig) hangt af van de gestelde criteria in de diverse wet- en regelgeving.

### Beleidsregel EV-beoordeling tracébesluiten

Voor de aanleg of wijziging van een (provinciale) weg is de Beleidsregel EV-beoordeling tracébesluiten van toepassing. Op basis van de Beleidsregel EV-beoordeling tracébesluiten (Paragraaf 2.2 'Aanleg of wijziging van wegen die geen deel uitmaken van het basisnet'), wordt een verantwoording van het groepsrisico uitgevoerd als het groepsrisico:

- is gelegen tussen de 0,1 en 1,0 maal de oriëntatiewaarde en als gevolg van het besluit met meer dan 10% toeneemt;
- hoger is dan de oriëntatiewaarde en toeneemt als gevolg van het besluit.

In de toelichting op de Beleidsregel EV-beoordeling tracébesluiten wordt hier een verduidelijking op gegeven door te stellen in het geval van een aanpassing van bestaande infrastructuur die niet in het basisnet opgenomen is dat: indien het groepsrisico langs de nieuwe infrastructuur hoger is dan 0,1 maal de oriëntatiewaarde, de verantwoordingsplicht geldt.

Als wordt voldaan aan één van de hierboven genoemde voorwaarden wordt het groepsrisico verantwoord door inzicht te geven in:

- de maatregelen die zijn overwogen om de toename van het groepsrisico als gevolg van het besluit te reduceren;
- de maatregelen die worden getroffen om de toename van het groepsrisico te reduceren, of
- de toename van het groepsrisico die na afweging van alle betrokken belangen wordt geaccepteerd.

Daarnaast wordt in de verantwoording groepsrisico aandacht besteed aan de mogelijkheden van de voorbereiding op de bestrijding van en de beperking van de omvang van een ramp of zwaar ongeval en de mogelijkheden voor personen die zich bevinden in het invloedsgebied om zich in veiligheid te brengen indien zich een zodanige ramp of zwaar ongeval voordoet. De veiligheidsregio die het betreft wordt tevens om advies gevraagd.



### 3 Inventarisatie relevante risicobronnen

Voor externe veiligheid zijn transportroutes voor gevaarlijke stoffen, inrichtingen met gevaarlijke stoffen en buisleidingen met gevaarlijke stoffen relevant. Voor het onderzoek externe veiligheid zijn twee aspecten van belang, namelijk:

- de invloed van geplande risicobronnen op de omgeving;
- de invloed van aanwezige risicobronnen op geplande risico ontvangers.

#### 3.1 Geplande risicobronnen

Het plangebied heeft betrekking op de reconstructie van een transportroute (N274) en aansluitingen. Met behulp van de risicokaart kan vastgesteld worden dat binnen het plangebied twee risicobronnen aanwezig zijn, namelijk de N274 en de aansluiting met de N580. In bijlage 4 is een beschouwing gegeven van de gehanteerde transportintensiteiten en de het type vervoer wat over deze transportroutes gaat. Hieruit blijkt dat binnen het plangebied het vervoer van gevaarlijke stoffen met de categorie GF3 enkel over de N274 plaatsvindt. Het plangebied heeft ook een aansluiting met de N580 waar ook vervoer van gevaarlijke stoffen over plaatsvindt echter is dit enkel LF1 transport.

#### Conclusie

Op basis van de beschikbare informatie over het vervoer van gevaarlijke stoffen en een analyse op basis van de bedrijven met gevaarlijke stoffen in de omgeving kan opgemaakt worden dat het plan twee wegen bevat waar het vervoer van gevaarlijke stoffen over plaatsvindt. Het betreft de N274 en de N580 waar deze onderdeel is van de aansluiting met de N274. Dit zijn de twee wegen die beschouwd moeten worden voor het onderzoek externe veiligheid.

#### 3.2 Aanwezige risicobronnen en geplande risico ontvangers

##### Risicobronnen in de omgeving

###### *Buisleidingen*

Er zijn geen buisleidingen aanwezig in de omgeving van het plangebied die vallen onder het Bevb.

###### *Vervoer gevaarlijke stoffen*

In de omgeving zijn diverse routes aanwezig waar transport van gevaarlijke stoffen over plaatsvindt ([www.risicokaart.nl](http://www.risicokaart.nl)). Het plan heeft betrekking op de N274 (inclusief aansluitingen met onder andere de N580) waar het transport van vervoer van gevaarlijke stoffen over plaatsvindt. In de nabijheid bevinden zich ook nog de N580, N276 en N299. Deze wegen kunnen dus aangemerkt worden als mogelijke risicobron in de omgeving die van invloed kunnen zijn op het plangebied.

###### *Inrichtingen*

In de omgeving van het plangebied zijn een aantal risicobronnen ([www.risicokaart.nl](http://www.risicokaart.nl)) in de vorm van inrichtingen gelegen waarbij een invloedsgebied vermeld wordt, namelijk:

- LPG tankstation – Esso Nederland B.V.
- Limburgse Urethaan Chemie B.V.

##### Geplande risico ontvangers

Binnen het plangebied worden geen nieuwe ontwikkelingen mogelijk gemaakt van beperkt kwetsbare of kwetsbare objecten. Er zijn dus geen geplande risico ontvangers.

### Samenvatting

In de omgeving van het plan zijn geen buisleiding aanwezig die onder het Bevb vallen. Daarnaast zijn er risicobronnen aanwezig die mogelijk invloed kunnen hebben op het plangebied, namelijk:

- N274;
- N580;
- N276;
- N299;
- LPG tankstation – Esso Nederland B.V.;
- Limburgse Urethaan Chemie B.V.

Het plan maakt echter geen objecten mogelijk die aangemerkt worden als beperkt kwetsbaar of kwetsbaar object. Hierdoor is vanuit het oogpunt van externe veiligheid geen invloed van aanwezige risicobronnen in omgeving op het plangebied.

Op basis van de voorgaande paragrafen wordt vastgesteld dat voor de geplande reconstructie van de N274 enkel de risicobronnen relevant zijn die onderdeel uitmaken van het plan. Dit zijn de N274 en de aansluiting met de N580.

## 4 Plaatsgebonden risico en groepsrisico N580

Op basis van de handleiding risicoanalyse transport (HART)<sup>3</sup> kan het plaatsgebonden risico en het groepsrisico van de N580 bepaald worden aan de hand van vuistregels.

### 4.1 Uitgangspunten

Voor de N580 is spraken van een vervoersintensiteit van 500 tankwagens uit de categorie LF1. In bijlage 4 is uitgewerkt hoe de gehanteerde vervoersintensiteiten tot stand zijn gekomen. Op basis van de beschikbare informatie wordt dus gesteld dat hier enkel de categorie LF1 stoffen over vervoerd worden.

### 4.2 Toetsing plaatsgebonden risico

Op basis van de vuistregels uit het HART wordt gesteld voor een weg buiten de bebouwde kom (80 km/uur) dat:

- een weg buiten de bebouwde kom geen  $10^{-5}$  contour heeft;
- een weg geen  $10^{-6}$  contour heeft als het aantal GF3 transporten per jaar lager is dan 500.
- een weg geen  $10^{-6}$  contour heeft als het aantal GF3 transporten per jaar hoger is dan 500, en voldaan wordt aan:
- $0,0003 \cdot (GF3 + 0,2 \cdot LF2 + LT1 + LT2 + 3 \cdot LT3 + GT4 + GT5) < 1$

In het geval van de N580 is het aantal GF3 transporten volgens de beschikbare informatie 0. Daarmee kan gesteld worden dat de N580 geen  $10^{-5}$  contour heeft en geen  $10^{-6}$  contour. Het plaatsgebonden risico van de N580 vormt daarom geen belemmering voor de geplande ontwikkeling.

### 4.3 Toetsing groepsrisico

Op basis van de vuistregels uit het HART wordt gesteld voor een weg buiten de bebouwde kom (80 km/uur) dat voor de toetsing van de 10% oriëntatiewaarde:

- RBM II toegepast moet worden als er vervoersstromen van gevaarlijke stoffen in tankwagens zijn uit de categorie LT3, GT4 of GT5.
- Wanneer het aantal GF3 transporten lager is dan de gehanteerde drempelwaarden in de tabellen in de bijlage van het HART de 10% oriëntatiewaarde niet overschreden wordt.

In het geval van de N580 is het aantal GF3 transporten volgens de beschikbare informatie 0. De laagste drempelwaarde (worst-case) uit de tabellen van de bijlage van het HART is één GF3 transport. Dit betekent dat in de worst-case situatie (hoge dichtheid van de bevolking – 1000 pers./ha en tweezijdige bebouwing langs de route) de drempelwaarde niet overschreden zal worden.

Op basis van het bovenstaande kan geconcludeerd worden dat het groepsrisico als gevolg van het vervoer over de N580 lager is dan 0,1 keer de oriëntatiewaarde.

<sup>3</sup> Handleiding Risicoanalyse Transport, versie 1.1 - 1 april 2015

## 5 Plaatsgebonden risico en groepsrisico N274

Op basis van de handleiding risicoanalyse transport (HART)<sup>4</sup> dient het plaatsgebonden risico en het groepsrisico van de N274 bepaald te worden. In dit hoofdstuk wordt inzicht gegeven in het plaatsgebonden risico en het groepsrisico van de N274.

### 5.1 Onderzochte situaties

Voor het onderzoek van de externe veiligheidseffecten wordt normaliter onderscheid gemaakt tussen de volgende situaties:

Tabel 3: Situaties conform de HART

Situatie	Route	Vervoer	Ruimte
Huidig	Huidige ligging	Huidig	Huidig
Autonoom	Huidige ligging	Toekomstige prognose	Toekomstig
Toekomstig	Toekomstige ligging	Toekomstige prognose	Toekomstig

In het geval van de N274 is er sprake van een categorisering van de vervoersintensiteit van gevaarlijke stoffen conform het provinciaal besluit 'Openstelling van provinciale wegen voor vervoer gevaarlijke stoffen'. Bij het vaststellen van de vervoersintensiteit is uitgegaan van een overschatting van het vervoer. Hierdoor is er geen onderscheid in de vervoersintensiteit tussen de verschillende situaties.

Voor wat betreft de ruimtelijke indeling dient conform de HART uitgegaan te worden van de bestemmingsplan capaciteit. Binnen het invloedsgebied van de N274 is er enkel sprake van reeds vastgestelde plannen voor de realisatie van (beperkt) kwetsbare objecten. Dit betekent dat er geen onderscheid is tussen de verschillende situaties wat betreft de omgeving van de N274.

Dit resulteert in de volgende situaties die beschouwd zijn in deze risicoanalyse:

Tabel 4: Beschouwde situaties

Situatie	Route	Vervoer	Ruimte
Huidig	Huidige ligging	Max categorisering	Huidig + bestemmingsplan capaciteit
Toekomstig	Toekomstige ligging	Max categorisering	Huidig + bestemmingsplan capaciteit

De externe veiligheidseffecten veroorzaakt door de N274 wordt inzichtelijk gemaakt door de externe veiligheidssituatie van de huidige en de toekomstige situatie te beschouwen en met elkaar te vergelijken.

#### 5.1.1 Huidige situatie

De huidige situatie bestaat uit:

- Huidige infrastructuur. Dit houdt in de bestaande infrastructuur van de N274. In figuur 4 is de ligging van de huidige infrastructuur schematisch weergegeven. Hierbij is conform de HART de weg aan beide zijden van het plangebied 1 kilometer doortrokken.
- Huidige bevolking met de bestemmingsplan capaciteit;

<sup>4</sup> Handleiding Risicoanalyse Transport, versie 1.1 - 1 april 2015

- Het maximum van de categorisering van het vervoer van gevaarlijke stoffen. Het betreft hier de categorie 0-250 GF3 transporten conform het provinciaal besluit 'Openstelling van provinciale wegen voor vervoer gevaarlijke stoffen'. Dit betekent als uitgangspunt dus 250 GF3 transporten per jaar.

### 5.1.2 Toekomstige situatie

De toekomstige situatie bestaat uit:

- Toekomstige ligging infrastructuur is voor dit plan de reconstructie van de N274. In figuur 5 is de ligging van de toekomstige infrastructuur schematisch weergegeven.
- De toekomstige bevolking is gelijk aan de huidige situatie;
- Het toekomstige vervoer van gevaarlijke stoffen is gelijk aan de huidige situatie (250 GF3 transporten per jaar).

## 5.2 Invoerparameters rekenmodel

Het risico van het transport van gevaarlijke stoffen wordt berekend met de rekenmethodiek transportrisico's bestaande uit RBMII (versie 2.3.0. build 535, 14 november 2013 en de HART). Het programma RBMII is een gestandaardiseerde rekenmethodiek voor het berekenen van risico's van het vervoer van gevaarlijke stoffen voor de omgeving. RBMII berekent op basis van een aantal invoerparameters, zoals bevolkingsgegevens, ongevalsgegevens en aard en omvang transporten gevaarlijke stoffen, de externe risico's van het vervoer van gevaarlijke stoffen over de weg, de hoofdspoorwegen en de binnenwateren. Met dit instrument zijn gemeenten, provincies, infrastructuurbeheerders en advies- en ingenieursbureaus in staat om op eenduidige wijze en conform de HART transportrisicoberekeningen uit te voeren.

Met de berekeningsresultaten kan worden aangetoond in hoeverre het vervoer van gevaarlijke stoffen over een bepaalde transportroute voldoet aan de in het externe veiligheidsbeleid vastgestelde normering. Voor de berekeningen zijn de volgende gegevens nodig:

- Gegevens over het vervoer van gevaarlijke stoffen (aard en omvang) en eigenschappen van het tracé, zoals breedte van de weg en de faalfrequentie;
- Gegevens over de omgeving zoals aantallen personen langs het tracé die worden blootgesteld aan de gevolgen van een ongeval en het te gebruiken weerstation.

In deze paragraaf zijn de invoerparameters, die als uitgangspunt voor de berekening(en) nader toegelicht.

### 5.2.1 Transportintensiteit gevaarlijke stoffen

De risico's voor de omgeving vanwege het vervoer van gevaarlijke stoffen is mede afhankelijk van het aantal tankauto's met gevaarlijke stoffen dat per jaar over een tracé rijdt. Daarnaast is van belang welke stof wordt vervoerd, aangezien niet elke vervoerde gevaarlijke stof dezelfde risico's voor de omgeving met zich meebrengt. De vervoerde gevaarlijke stoffen worden ingedeeld in categorieën met vergelijkbare gevaarseigenschappen voor de omgeving. In onderstaande tabel zijn de stofcategorieën weergegeven die worden gehanteerd bij het vervoer van gevaarlijke stoffen en het bijbehorend invloedsgebied.

Tabel 5: Stofcategorieën

Stofcategorie	Beschrijving	Invloedsgebied (m)
LF1	Brandbare vloeistof	45
LF2	Zeer brandbare vloeistof	45
LT1	Zeer licht toxische vloeistof	730
LT2	Licht toxische vloeistof	880
GF1	Licht brandbaar gas	40
GF2	Brandbaar gas	280
GF3	Zeer brandbaar gas	355
GT3	Toxisch gas	560
GT4	Zeer Toxisch gas	>4000

De gebruikte transportintensiteit voor de beschouwde situaties is het maximum van de categorisering van het vervoer van gevaarlijke stoffen. Het betreft hier de categorie 0-250 GF3 transporten conform het provinciaal besluit 'Openstelling van provinciale wegen voor vervoer gevaarlijke stoffen'. Dit betekent dat als uitgangspunt voor het transport dus 250 GF3 transporten per jaar is gehanteerd voor zowel de huidige als de toekomstige situatie. In bijlage 4 is uitgewerkt hoe de gehanteerde vervoersintensiteiten tot stand zijn gekomen.

Het bijbehorende invloedsgebied is 355 meter. Binnen dit gebied zal de aanwezige bevolking significant bijdragen aan het berekende groepsrisico<sup>5</sup>. Dit is daarom het gebied waarbinnen de bevolking is geïnventariseerd.

### 5.2.2 Faalfrequentie

Gevaarlijke stoffen kunnen vrijkomen als een tankauto beschadigd raakt door een ongeluk. Echter niet elk ongeluk leidt tot het vrijkomen van gevaarlijke stoffen. Of dit gebeurt, is onder meer afhankelijk van de snelheid waarmee de aanrijding plaatsvindt, de plaats waar de tankauto beschadigd raakt en de eigenschappen van de tankauto. De kans dat daadwerkelijk gevaarlijke stoffen vrijkomen, wordt niet per tankauto of per wegdeel bepaald, maar generiek, waarbij een onderscheid wordt gemaakt in de soort weg en daarmee de kans op een ongeluk en het type tankauto waarmee het vervoer van gevaarlijke stoffen plaatsvindt.

In tabel 5 zijn de ongevalsfrequenties per relevant wegtype weergegeven. Het wegtype binnen de bebouwde kom is alleen van toepassing voor het deel van het traject wat zich binnen de woonkern van Brunssum bevindt in de huidige situatie en de toekomstige situatie. Het deel wat zich binnen de bebouwde kom bevindt maakt geen onderdeel uit van het plan. Dit betekent dus dat dit deel van het traject in de huidige en toekomstige situatie hetzelfde is. Zie volgend figuur voor ligging van dit deel van het traject.

<sup>5</sup> Handleiding Risicoanalyse Transport, versie 1.1 - 1 april 2015



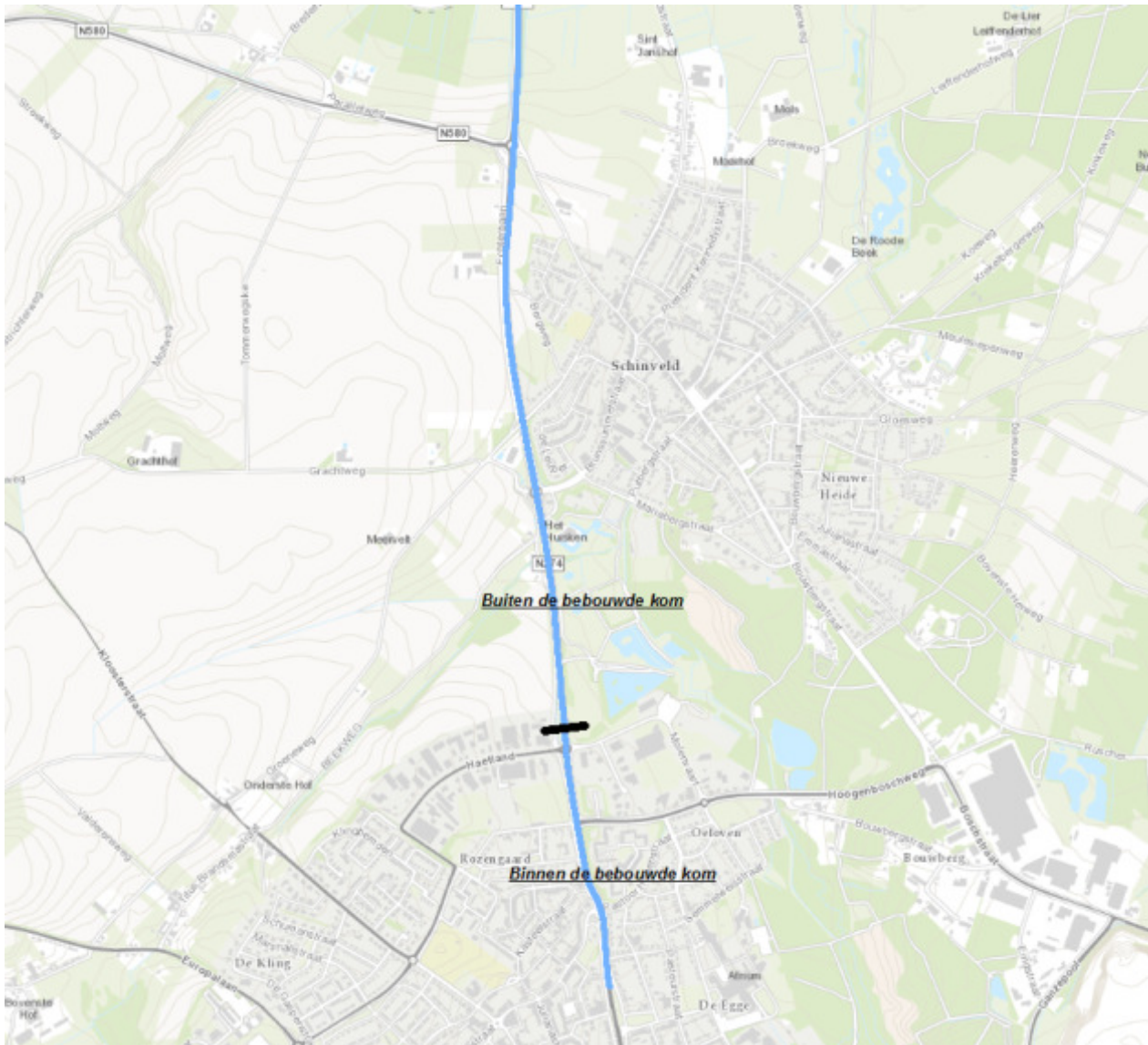

Figuur 3: aanduiding bebouwde kom in de huidige en toekomstige situatie

Voor de verschillende wegtypen zijn de volgende ongevalsfrequenties gehanteerd:

Tabel 6: Ongevulsfrequenties vervoer van gevaarlijke stoffen over de weg

Wegtype	Basisaalfrequentie [1/vtgkm]
Wegen buiten de bebouwde kom	$3,6 \times 10^{-7}$
Wegen binnen de bebouwde kom	$5,9 \times 10^{-7}$

### 5.2.3 Breedte weg

De breedte van de wegvlakken is conform de HART gemodelleerd als de gemeten afstand tussen de buitenste kantstrepen. Hiervoor is het tracé in segmenten opgedeeld, waarbinnen de maatgevende wegbreedte bepaald is (maximale breedte). In volgende figuren zijn de segmenten weergegeven voor de opdeling van het tracé in de huidige en toekomstige situatie. Voor het bepalen van de wegbreedte per segment is de maximale afstand gehanteerd binnen dat segment voor invoer in de modellering.

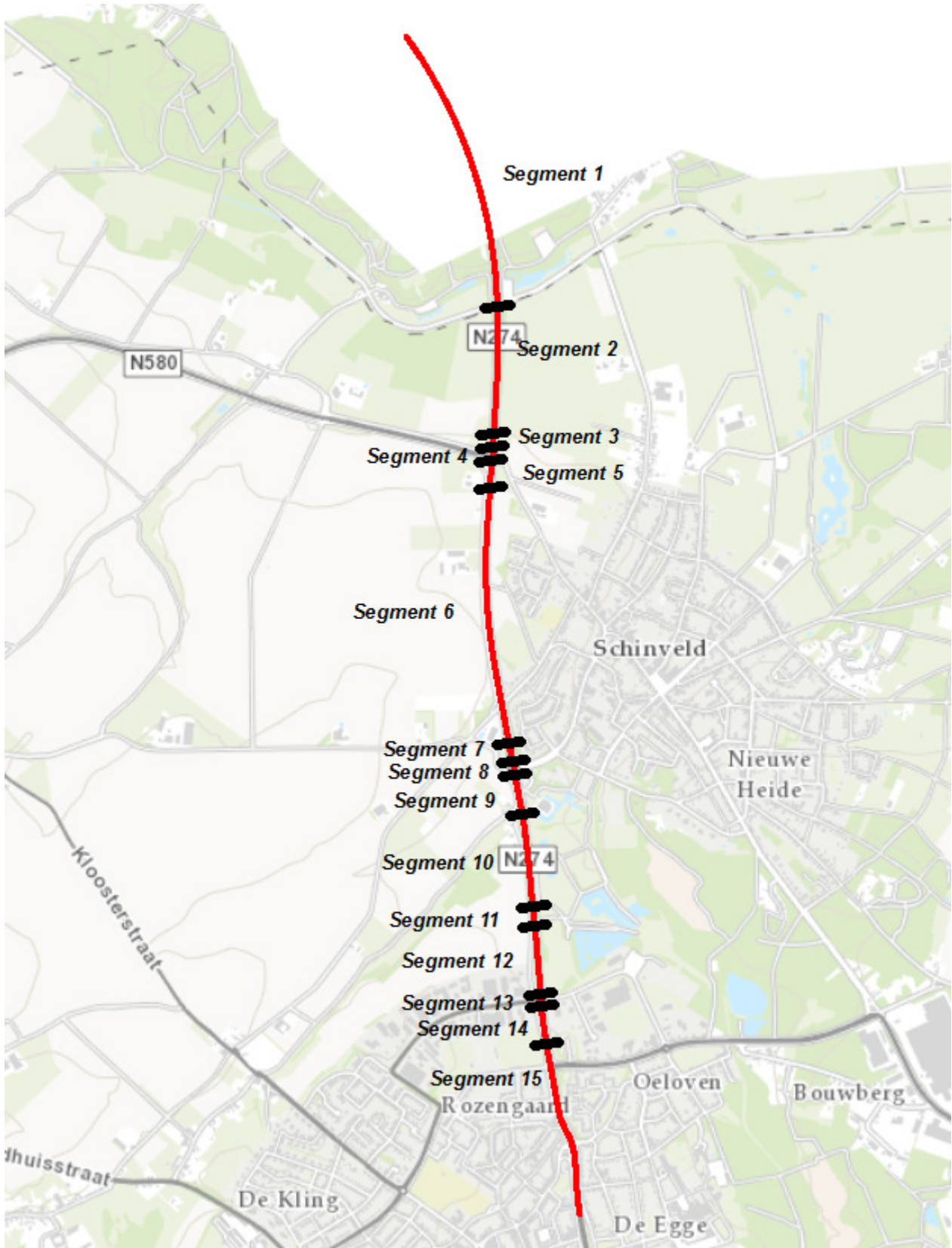

Figuur 4: segmenten huidige situatie

Voor de diverse segmenten van de tracés zijn de wegbreedtes geïnterpreteerd. Het rekenprogramma RBMII rekent met uitstroompunten die verdeeld liggen over de wegbreedte. De locatie van de uitstroompunten hangt af van de wegbreedte. Enkel bij wegbreedtes onder de 10 meter zal het uitstroompunt in het hart van de weg liggen.

Tabel 7: Segmenten N274 huidige situatie

Segment	Huidige situatie
Segment 1	8 meter
Segment 2	8 meter
Segment 3	13 meter
Segment 4	40 meter
Segment 5	13 meter
Segment 6	8 meter
Segment 7	13 meter
Segment 8	40 meter
Segment 9	13 meter
Segment 10	8 meter
Segment 11	12 meter
Segment 12	13 meter
Segment 13	35 meter
Segment 14	10 meter
Segment 15	11 meter





Figuur 5: segmenten toekomstige situatie

Tabel 8: Segmenten N274 toekomstige situatie

Segment	Toekomstige situatie
Segment 1	8 meter
Segment 2	8 meter
Segment 3	18 meter
Segment 4	22 meter
Segment 5	45 meter
Segment 6	22 meter
Segment 7	19 meter
Segment 8	9 meter
Segment 9	15 meter
Segment 10	20 meter
Segment 11	22 meter
Segment 12	45 meter
Segment 13	22 meter
Segment 14	20 meter
Segment 15	24 meter
Segment 16	20 meter
Segment 17	15 meter
Segment 18	35 meter
Segment 19	10 meter
Segment 20	11 meter

### 5.2.4 Weerstation

Wanneer gevaarlijke stoffen vrijkomen is de verspreiding in de omgeving als gevolg van de weersomstandigheden (windsnelheid en windrichting) van belang. In RBMII is uitgegaan van de gegevens van het dichtstbijzijnde weerstation, in dit geval weerstation Maastricht/Beek Airport.

### 5.2.5 Bevolkingsdichtheden

Aanwezigheidsgegevens worden gebruikt voor het berekenen van het groepsrisico. Overeenkomstige de HART zijn hiervoor aanwezigheidsgegevens geïnventariseerd tot op 355 meter van het tracé. Deze aanwezigheidsgegevens zijn opgevraagd met de BAG populatie service op 10 februari 2016. De informatie is gecontroleerd op de volgende punten:

- kerken;
- winkelgebieden, horecaconcentraties en vervoersterminals;
- militaire complexen;
- bouwontwikkelingen die volgens genomen besluiten kunnen plaatsvinden.

Voor de controle is gebruik gemaakt van de Basisadministratie Gemeenten (BAG), [www.ruimtelijkeplannen.nl](http://www.ruimtelijkeplannen.nl) (inclusief PDOK kaarten) en de risicokaart. Op basis van de beschikbare informatie is geconcludeerd dat binnen het invloedsgebied:

- geen grootschalige winkelcentra aanwezig zijn;
- geen vervoersterminals aanwezig zijn;
- geen militaire complexen aanwezig zijn.

Op basis van een inventarisatie van het gebied is opgemerkt dat binnen het invloedsgebied kerken/moskeeën, relatief grote winkels, sportaccommodaties, horeca gelegenheden en nog niet ingevulde bestemmingsplan capaciteit aanwezig zijn. In bijlage 2 is een overzicht opgenomen van de geïdentificeerde vlakken en de gehanteerde aannames per vlak.

In de nabijheid van het tracé zijn geen noemenswaardige voorgenomen ontwikkelingen gevonden. De gegevens uit bijlage 2 zijn daarom gebruikt voor zowel de huidige situatie als de toekomstige situatie voor de berekening van het groepsrisico.



## 5.3 Resultaten

### 5.3.1 Plaatsgebonden risico

In onderstaande tabel is de afstand van het midden van de weg tot de  $10^{-6}$  per jaar plaatsgebonden risicocontour gegeven van de huidige en toekomstige situatie.

Tabel 9: Afstand PR contour

Situaties	Gemiddelde afstand midden van de weg tot		
	$10^{-6}$ per jaar plaatsgebonden risicocontour [m]	$10^{-7}$ per jaar plaatsgebonden risicocontour [m]	$10^{-8}$ per jaar plaatsgebonden risicocontour [m]
1. Huidige situatie	Niet aanwezig	Niet aanwezig	89
2. Toekomstige situatie	Niet aanwezig	Niet aanwezig	90

In de volgende figuren zijn de berekende  $10^{-6}$ ,  $10^{-7}$  en  $10^{-8}$  per jaar plaatsgebonden risicocontouren op een kaart weergegeven van de huidige en toekomstige situatie.

**Huidige situatie**

Onderstaande figuur geeft de plaatsgebonden risicocontouren weer van de huidige situatie.

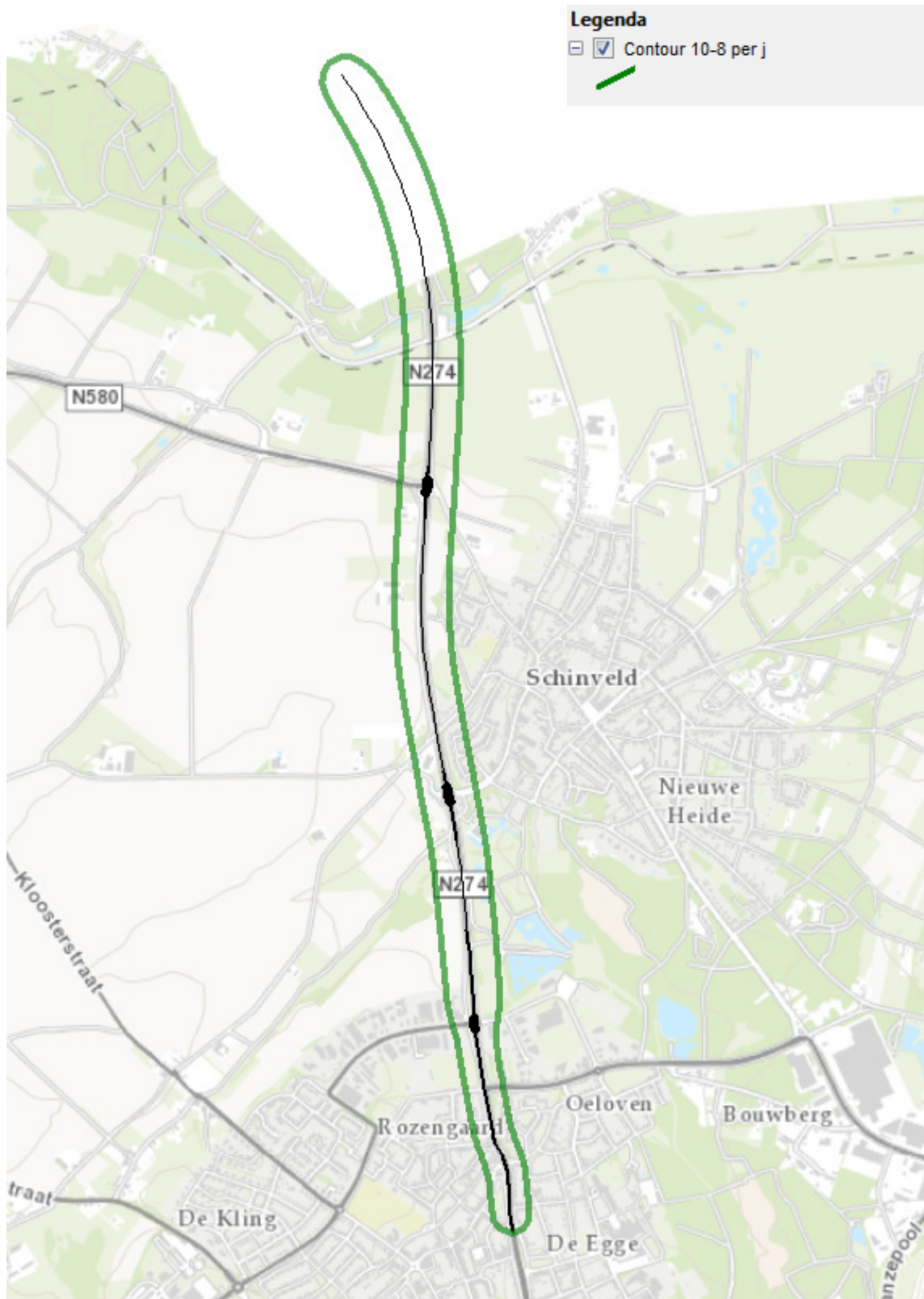

Figuur 6: plaatsgebonden risicocontouren huidige situatie

**Toekomstige situatie**

Onderstaande figuur geeft de plaatsgebonden risicocontouren weer van de toekomstige situatie.

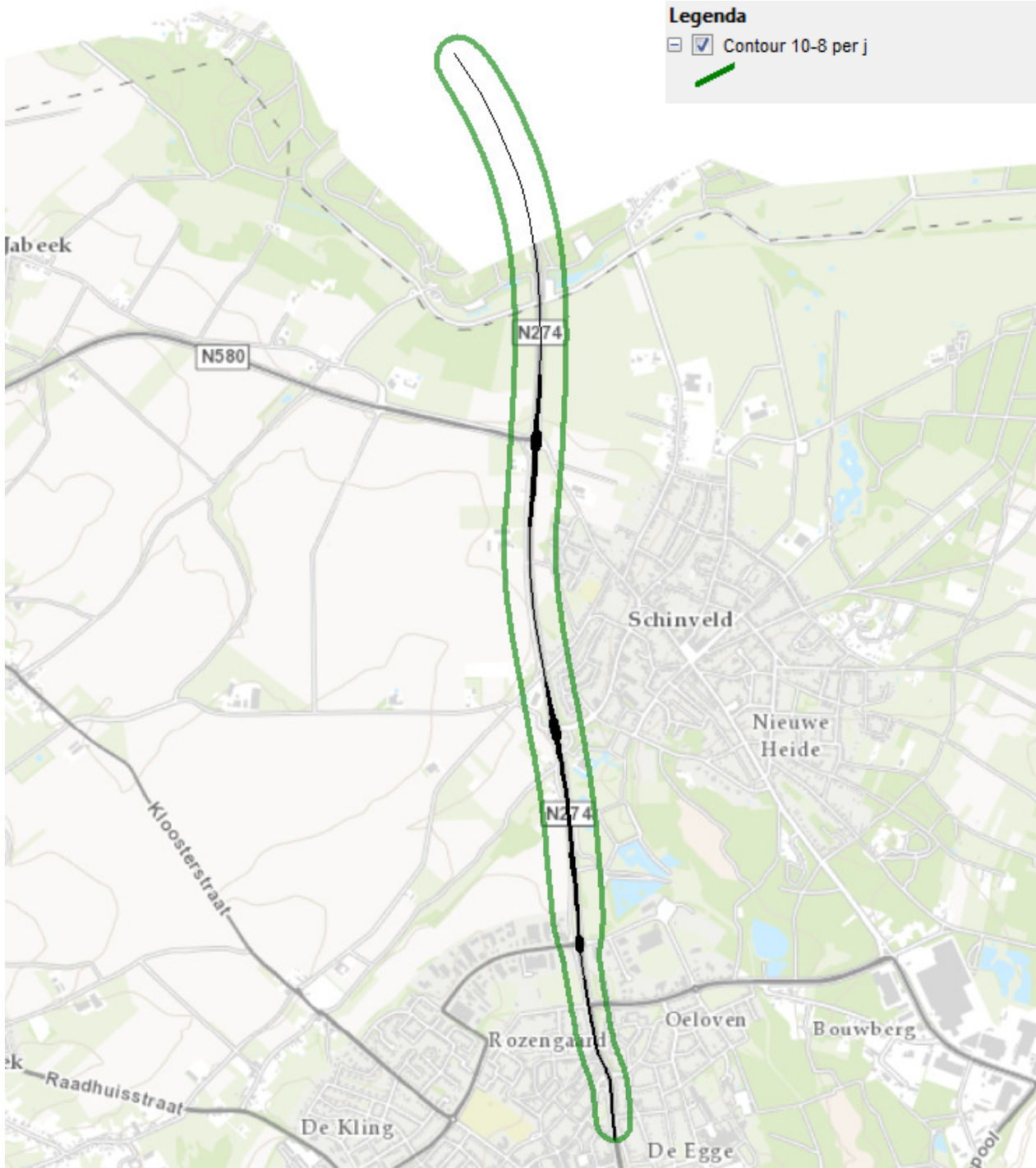

Figuur 7: plaatsgebonden risicocontouren toekomstige situatie

**Resultaten**

Uit de berekeningen van het plaatsgebonden risico blijkt dat er geen  $10^{-6}$  per jaar plaatsgebonden risicocontour van aanwezig is. Het plaatsgebonden risico voor transport van gevaarlijke stoffen legt hiermee geen beperking op aan de reconstructie van de N274.

**5.3.2 Groepsrisico**

Het groepsrisico is berekend voor de twee situaties. In onderstaande tabel is het groepsrisico gegeven ten opzichte van de oriëntatiewaarde.

Tabel 10: hoogte groepsrisico t.o.v. oriëntatiewaarde

Situaties	Hoogte groepsrisico als factor van de oriëntatiewaarde
1. Huidige situatie	0,015
2. Toekomstige situatie	0,014

In de volgende figuren zijn de fN-curves voor de kilometer met het hoogste groepsrisico weergegeven en de ligging van de hoogste kilometer van de huidige, autonome en toekomstige situatie.

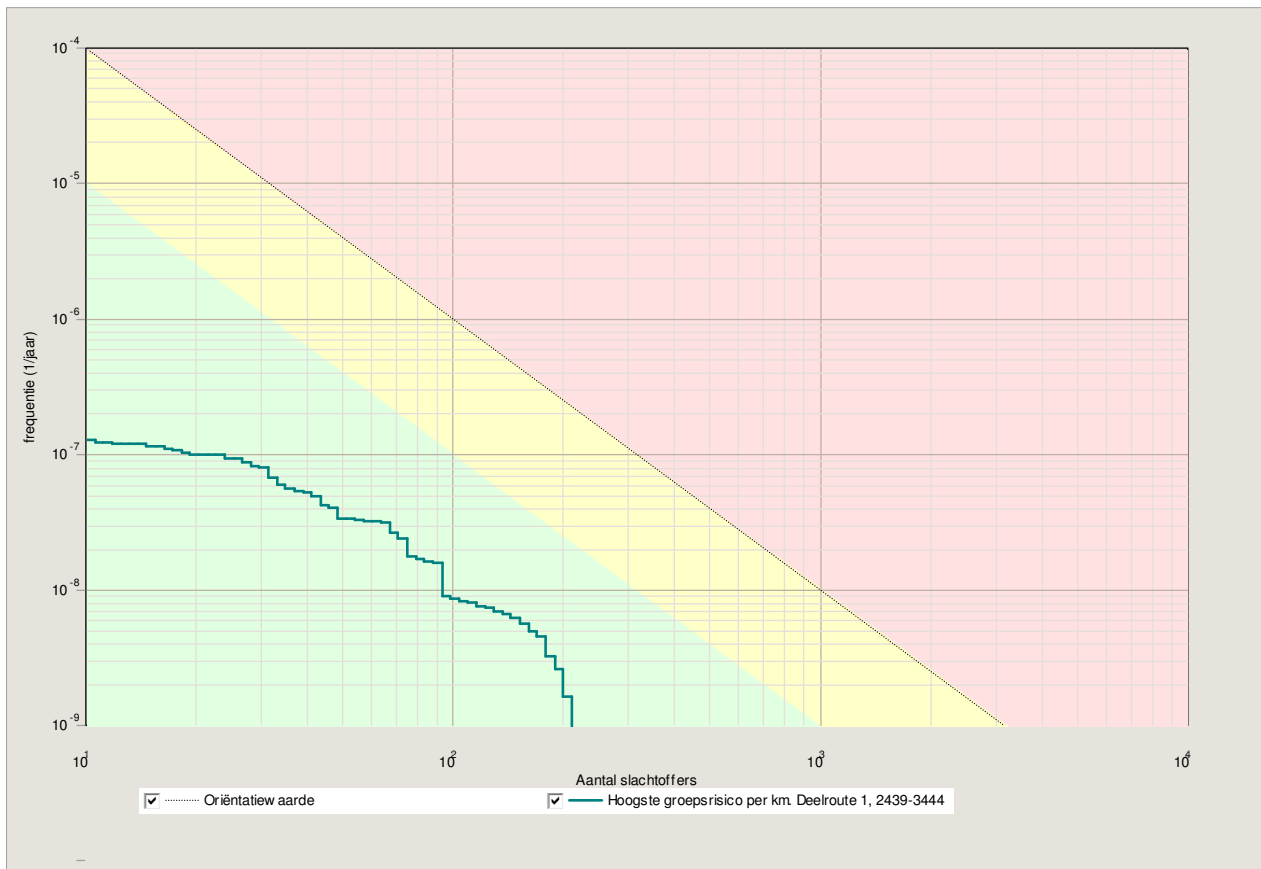

Figuur 8: fN curve huidige situatie



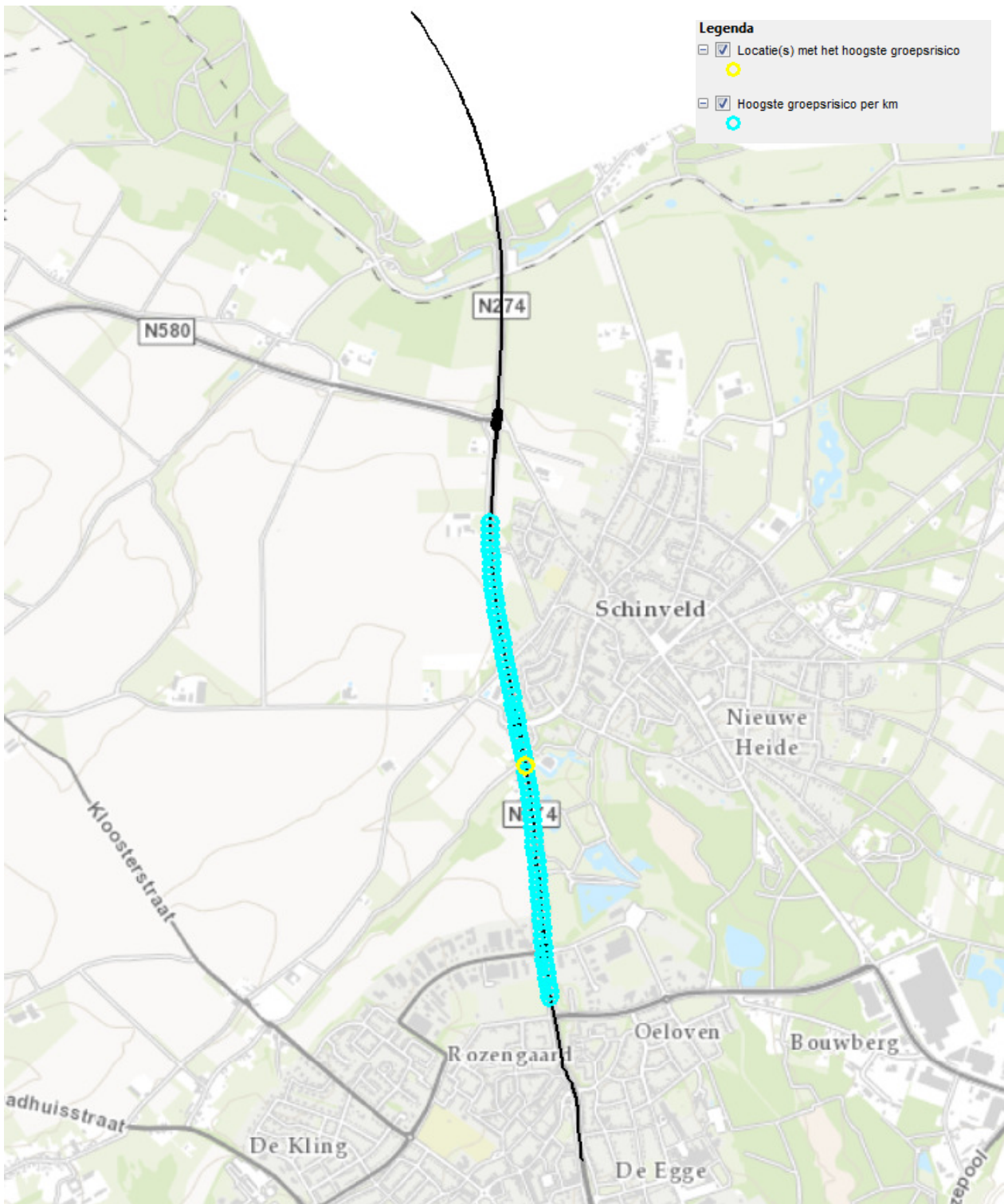

Figuur 9: ligging kilometer met het hoogste groepsrisico van de huidige situatie

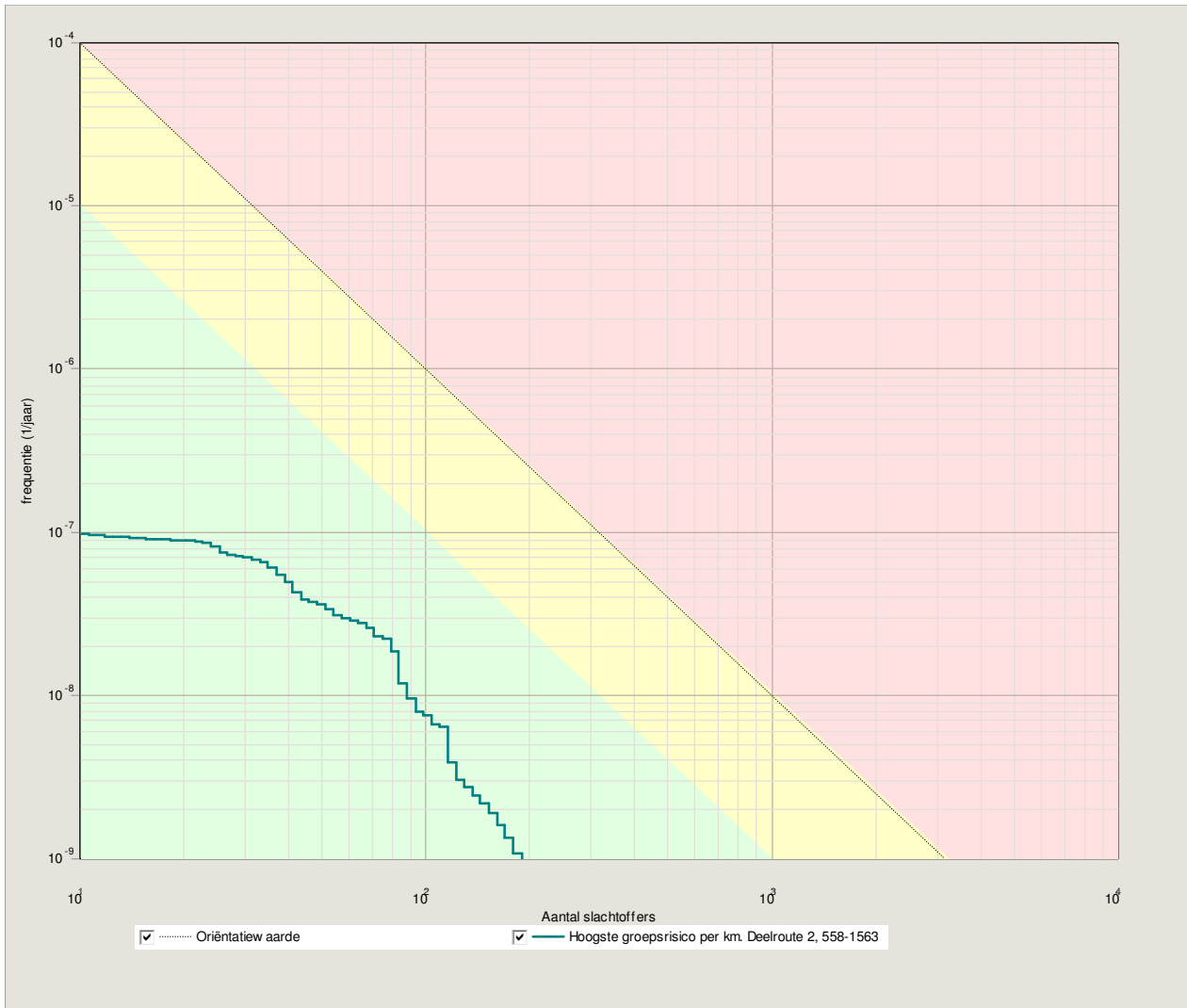

Figuur 10: fN curve toekomstige situatie



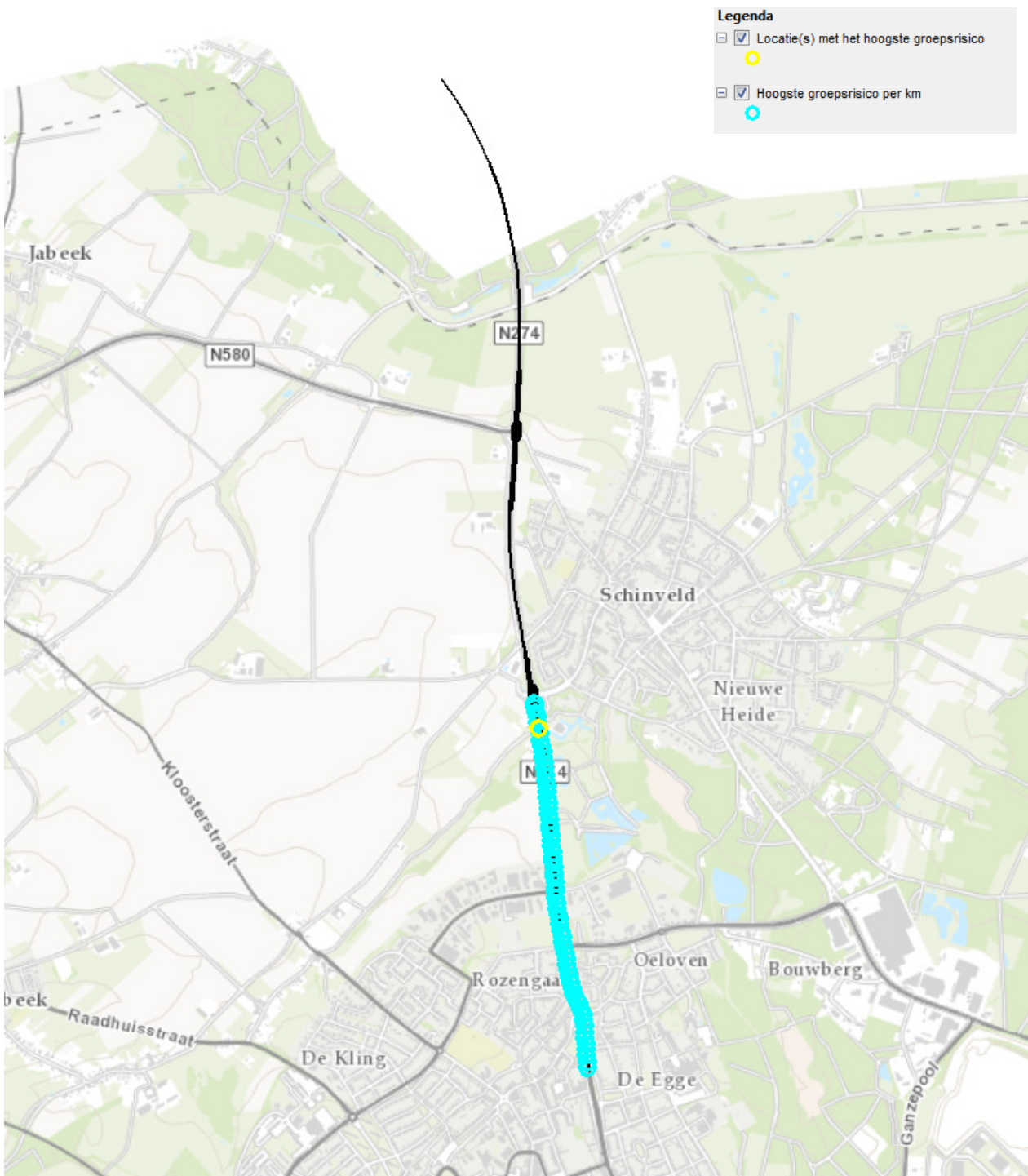

Figuur 11: ligging kilometer met het hoogste groepsrisico van de toekomstige situatie

### Resultaten

Uit deze groepsrisicoberekeningen blijkt dat de wegaanpassing van de N274 leidt tot een kleine afname van het groepsrisico. Dit komt doordat het rekenprogramma gebruik maakt van uitstroompunten voor de berekeningen. Voor het bepalen van de uitstroompunten kijkt het programma (RBMII) naar de breedte van de weg. In het geval dat de weg breder is dan 10 meter zal de uitstroming verdeeld worden over meerdere uitstroompunten. De scenario's worden hierbij dus opgedeeld over de uitstroompunten. Voor de modellering liggen beide punten aan weerszijde van de middenlijn van het traject. In het geval van de N274 betekent dit dat in de toekomstige situatie de uitstromingen verdeeld worden over meerdere uitstroompunten. Doordat de bevolking grotendeels aan één zijde van het traject gelegen is betekent dit dat de helft van de scenario's verder weg komt te liggen van de bevolking. Dit heeft een effect op de resultaten waardoor het deel met het hoogste groepsrisico per kilometer naar het zuiden verschuift (waar de bevolking aan weerszijde van het traject vertegenwoordigd is).

## 5.4 Verantwoording groepsrisico

Het groepsrisico ligt zowel in de huidige situatie als na reconstructie van de weg ruim onder de oriëntatiewaarde voor het groepsrisico. Het groepsrisico neemt af van 0,015 naar 0,014 keer de oriëntatiewaarde. Het groepsrisico ligt daarmee onder de 0,1 keer de oriëntatiewaarde en is er geen spraken van een toename. Aangezien er geen sprake is van een groepsrisico dat:

- is gelegen tussen de 0,1 en 1,0 maal de oriëntatiewaarde en als gevolg van het besluit met meer dan 10% toeneemt; of
- hoger is dan de oriëntatiewaarde en toeneemt als gevolg van het besluit.

Conform de toelichting op de Beleidsregel EV-beoordeling tracébesluiten kan bij een aanpassing van bestaande infrastructuur die niet in het basisnet opgenomen is, een verantwoordingplicht enkel van toepassing zijn indien het groepsrisico langs de nieuwe infrastructuur hoger is dan 0,1 maal de oriëntatiewaarde. Op basis van de resultaten kan gesteld worden dat het groepsrisico lager is dan 0,1 maal de oriëntatiewaarde en daardoor een verantwoording van het groepsrisico niet nodig is voor de reconstructie van de N274.

## 6 Conclusie

De provincie Limburg is voornemens om de N274 te reconstrueren. Om dit mogelijk te maken wordt een bestemmingsplan vastgesteld. Voor de wijziging van een weg middels een bestemmingsplan moet worden getoetst aan de normen die volgen uit wet- en regelgeving op het gebied van externe veiligheid (Beleidsregels EV-beoordeling Tracébesluiten).

### Risico ontvangers binnen het plangebied

Het plangebied bevindt zich binnen het invloedsgebied van risicobronnen die geen onderdeel uitmaken van het plan. Binnen het plangebied worden echter geen nieuwe ontwikkelingen mogelijk gemaakt van beperkt kwetsbare of kwetsbare objecten. Hierdoor is vanuit het oogpunt van externe veiligheid geen invloed van aanwezige risicobronnen in omgeving op het plangebied.

### Risicobronnen binnen het plangebied

Uit de onderzochte situatie blijkt dat het plan twee wegen bevat waar het vervoer van gevaarlijke stoffen over plaatsvindt. Het betreft de N274 en de N580 waar deze onderdeel is van de aansluiting met de N274. Dit zijn de twee wegen die beschouwd moeten worden voor het onderzoek externe veiligheid.

### Bevolking

Deze aanwezigheidsgegevens zijn opgevraagd met de BAG populatie service op 10 februari 2016 en gecontroleerd. Op basis van een inventarisatie van het gebied is opgemerkt dat binnen het invloedsgebied kerken/moskeeën, relatief grote winkels, sportaccommodaties, horeca gelegenheden en nog niet ingevulde bestemmingsplan capaciteit aanwezig zijn. Op basis van de beschikbare informatie is geconcludeerd dat binnen het invloedsgebied:

- Geen winkelgebieden aanwezig zijn;
- Geen vervoersterminals aanwezig zijn;
- Geen militaire complexen aanwezig zijn;
- In de nabijheid van het tracé geen noemenswaardige voorgenomen ontwikkelingen gepland zijn.

### Plaatsgebonden risico van de N274 en de aansluiting met de N580

Op basis van de onderzochte situatie kan geconcludeerd worden dat de geplande reconstructie van de N274 en de aansluiting met de N580 geen plaatsgebonden risicocontour  $10^{-6}$  per jaar hebben. Daarmee vormt het plaatsgebonden risico geen belemmering voor de reconstructie van de N274.

### Groepsrisico van de N274 en de aansluiting met de N580

Uit de onderzochte situatie blijkt dat de het groepsrisico als gevolg van het vervoer over de N274 en N580 lager is dan 0,1 keer de oriëntatiewaarde. Daarnaast blijkt dat een aanpassing van de N274 leidt tot een afname van het groepsrisico. Het groepsrisico ligt zowel in de huidige situatie als na de reconstructie ruim onder de oriëntatiewaarde voor het groepsrisico. Het groepsrisico van de N274 neemt af van 0,015 naar 0,014 van de oriëntatiewaarde. Het groepsrisico ligt daarmee onder de oriëntatiewaarde en is er geen toename van het groepsrisico.

Conform de toelichting op de Beleidsregel EV-beoordeling tracébesluiten kan bij een aanpassing van bestaande infrastructuur die niet in het basisnet opgenomen is, een verantwoordingsplicht enkel van toepassing zijn indien het groepsrisico langs de nieuwe infrastructuur hoger is dan 0,1 maal de oriëntatiewaarde.

Op basis van de analyse resultaten blijkt dat het groepsrisico lager is dan 0,1 maal de oriëntatiewaarde voor zowel de N274 als de aansluiting met N580 en daardoor een verantwoording van het groepsrisico niet nodig is voor de geplande reconstructie van de N274.



## **Bijlage 1 – gedetailleerde weergave traject**









**Bijlage 2 – bevolkingsgegevens - toegevoegd**



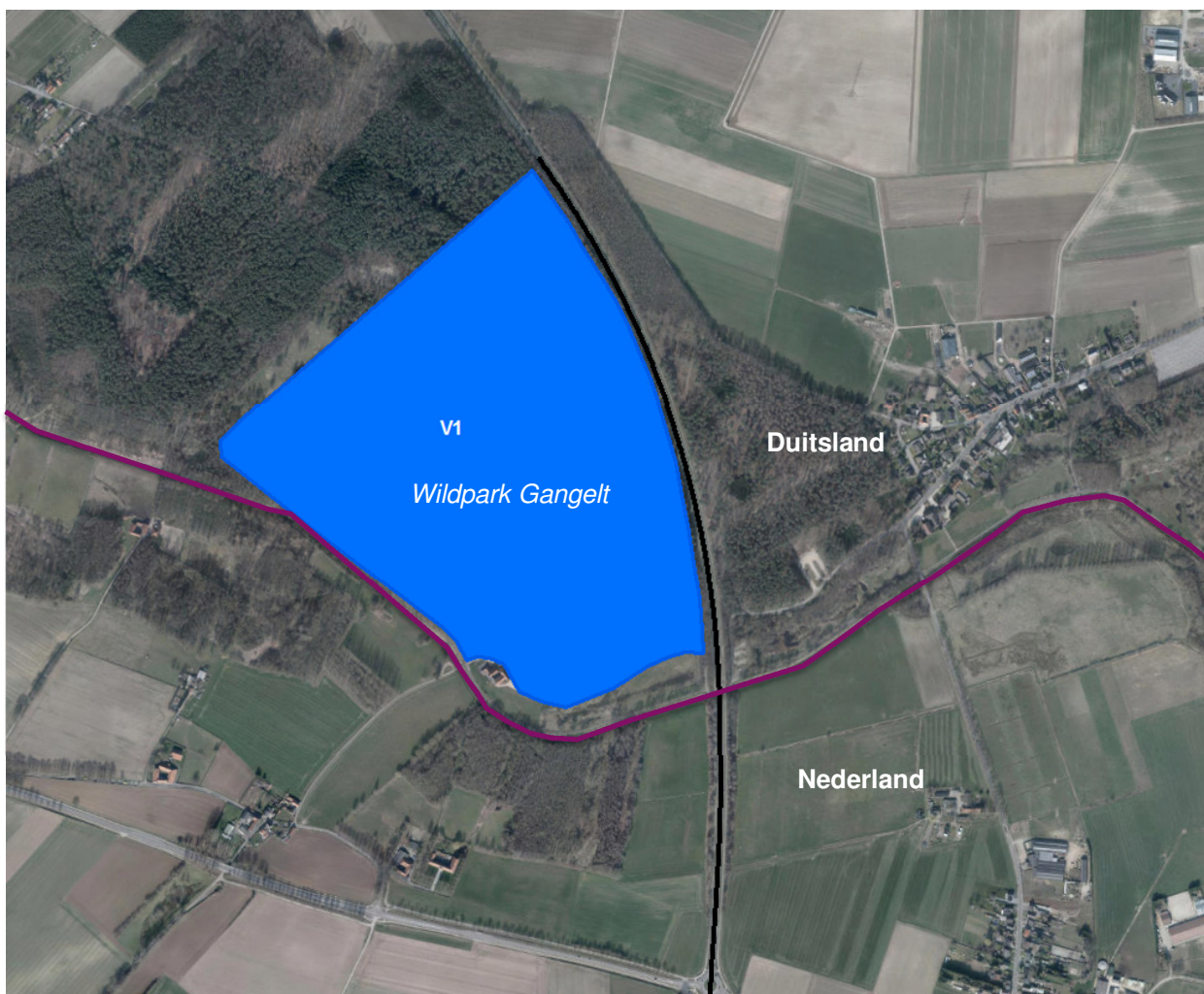

Figuur 12: toegevoegde vlakken (deel 1)



*Figuur 13: toegevoegde vlakken (deel 2)*





Figuur 14: toegevoegde vlakken (deel 3)

Voor de geïdentificeerde vlakken is bekeken wat er is opgenomen in de BAG populatie service en is een vergelijking gemaakt met de PGS 1 (deel 6) kentallen. Wanneer de PGS 1 kentallen hoger liggen dan de populatie die opgenomen is in de BAG populatie service, is uitgegaan van PGS 1. In het geval dat de kentallen zouden leiden tot een lager aantal personen is uitgegaan van de originele data uit de BAG populatie service.

Dit leidt tot de volgende aannames per bevolkingsvlak:

Tabel 11: Toegepaste bevolkingsgegevens

Naam	Omschrijving	BAG populatie service	Informatie	Aanname	Bron
V1	Wildpark	dag: 0 pers nacht: 0 pers	Dierenpark (extensieve buiten recreatie) – 25 pers/ha	dag: 25 pers/ha nacht: 25 pers/ha	PGS 1 deel 6
V2	Woning (ontbreekt)	dag: 0 pers nacht: 0 pers	1 woning (3 pers/woning)	dag: 1,5 pers nacht: 3 pers	PGS 1 deel 6
V3	Horeca restaurant	dag: 22,5 pers nacht: 23,6 pers	Middelgrote horeca (50 personen)	dag: 50 pers nacht: 50 pers	PGS 1 deel 6
V4	Horeca cafe	dag: 7,14 pers nacht: 7,14 pers	Kleine horeca (10 personen)	dag: 10 pers nacht: 10 pers	PGS 1 deel 6
V5	Woning (ontbreekt)	dag: 0 pers nacht: 0 pers	1 woning (3 pers/woning)	dag: 1,5 pers nacht: 3 pers	PGS 1 deel 6
V6	Wonen+winkel	dag: 128,8 pers nacht: 2,24 pers	500 pers/ha (middelgrote winkel) - 0,1 ha informatie is hoger dan PGS kengetal - geen wijziging BAG	Geen wijziging	BAG populatie service
V7	Winkel	dag: 16 pers nacht: 0 pers	500 pers/ha (middelgrote winkel) - 0,05 ha	dag: 25 pers nacht: 0 pers	PGS 1 deel 6
V8	Sportvelden - TC Schinveld	dag: 8,22 pers nacht: 8,22 pers	25 pers/ha (0,5 ha)	dag: 12,5 pers nacht: 12,5 pers	PGS 1 deel 6
V9	Horeca - Schinvelder Hoeve	dag: 75,2 pers nacht: 77,4 pers	Grote horeca (250 personen)	dag: 250 pers nacht: 250 pers	PGS 1 deel 6
V10	Sportvelden - voetbal	dag: 14,1 pers nacht: 14,1 pers	25 pers/ha (2,0 ha)	dag: 50 pers nacht: 50 pers	PGS 1 deel 6
V11	Bedrijfsmatig gebruik	650 m2 in gebruik (1 bedrijf)	6850 m2 nog in te vullen - bedrijf 75 pers/ha + 3 woningen (3 pers/woning)	dag: 55,88 pers nacht: 9 pers	PGS 1 deel 6
V12	Woonwagen plaatsen	dag: 0 pers nacht: 0 pers	Middelgroot woonwagencentrum (30 pers/vestiging)	dag: 15 pers nacht: 30 pers	PGS 1 deel 6
V13	Sportvelden	dag: 21,8 pers nacht: 21,8 pers	25 pers/ha (3,0 ha)	dag: 75 pers nacht: 75 pers	PGS 1 deel 6
V14	Moskee	dag: 58,1 pers nacht: 26,4 pers	Middelgrote kerk (50 personen) informatie is hoger dan PGS kengetal - geen wijziging BAG	Geen wijziging	BAG populatie service
V15	Horeca restaurant	dag: 5,7 pers nacht: 6,6 pers	Kleine horeca (10 personen)	dag: 10 pers nacht: 10 pers	PGS 1 deel 6
V16	Horeca cafetaria	dag: 5 pers nacht: 5 pers	Kleine horeca (10 personen)	dag: 10 pers nacht: 10 pers	PGS 1 deel 6
V17	Woning (ontbreekt)	dag: 0 pers nacht: 0 pers	1 woning (3 pers/woning)	dag: 1,5 pers nacht: 3 pers	PGS 1 deel 6
V18	Horeca Cafe/zaal	dag: 17,8 pers nacht: 18,7 pers	Middelgrote horeca (50 personen)	dag: 50 pers nacht: 50 pers	PGS 1 deel 6
V19	Horeca Cafe	dag: 21,1 pers nacht: 22,1 pers	Middelgrote horeca (50 personen)	dag: 50 pers nacht: 50 pers	PGS 1 deel 6
V20	Kerk	dag: 55,3 pers nacht: 55,3 pers	Middelgrote kerk (50 personen) informatie is hoger dan PGS kengetal - geen wijziging BAG	Geen wijziging	BAG populatie service
V21	Wonen/Horeca restaurant	dag: 8,66 pers nacht: 2,32 pers	Kleine horeca (10 personen)	dag: 10 pers nacht: 10 pers	PGS 1 deel 6
V22	Bedrijf (taxi)	dag: 0 pers nacht: 0 pers	Klein bedrijf (5 personen)	dag: 5 pers nacht: 5 pers	PGS 1 deel 6
V23	Cafe de Ruif	dag: 35,5 pers nacht: 34,6 pers	Middelgrote horeca (50 personen)	dag: 50 pers nacht: 50 pers	PGS 1 deel 6

V24	Horeca restaurant	dag: 13,6 pers nacht: 12,6 pers	Middelgrote horeca (50 personen)	dag: 50 pers nacht: 50 pers	PGS 1 deel 6
-----	-------------------	---------------------------------	----------------------------------	-----------------------------	--------------

Naam	Omschrijving	Fractie buiten (dag)	Fractie buiten (nacht)	Toelichting	
V1	Wildpark	1,00	1,00	Aanname voor buitenrecreatie	
V2	Woning (ontbreekt)	0,07	0,01	Standaard fractie BAG	
V3	Horeca restaurant	0,07	0,01	Standaard fractie BAG	
V4	Horeca cafe	0,07	0,01	Standaard fractie BAG	
V5	Woning (ontbreekt)	0,07	0,01	Standaard fractie BAG	
V6	Wonen+winkel	0,07	0,01	Standaard fractie BAG	
V7	Winkel	0,07	0,01	Standaard fractie BAG	
V8	Sportvelden - TC Schinveld	0,95	0,95	Aanname o.b.v. PGS 1 deel 6	
V9	Horeca - Schinvelder Hoeve	0,07	0,01	Standaard fractie BAG	
V10	Sportvelden - voetbal	0,95	0,95	Aanname o.b.v. PGS 1 deel 6	
V11	Bedrijfsmatig gebruik	0,05	0,01	Standaard fractie RBMII	
V12	Woonwagen plaatsen	0,07	0,01	Standaard fractie BAG	
V13	Sportvelden	0,95	0,95	Aanname o.b.v. PGS 1 deel 6	
V14	Moskee	0,07	0,01	Standaard fractie BAG	
V15	Horeca restaurant	0,07	0,01	Standaard fractie BAG	
V16	Horeca cafetaria	0,07	0,01	Standaard fractie BAG	
V17	Woning (ontbreekt)	0,07	0,01	Standaard fractie BAG	
V18	Horeca Cafe/zaal	0,07	0,01	Standaard fractie BAG	
V19	Horeca Cafe	0,07	0,01	Standaard fractie BAG	
V20	Kerk	0,07	0,01	Standaard fractie BAG	
V21	Wonen/Horeca restaurant	0,07	0,01	Standaard fractie BAG	
V22	Bedrijf (taxi)	0,05	0,01	Standaard fractie RBMII	
V23	Cafe de Ruif	0,07	0,01	Standaard fractie BAG	
V24	Horeca restaurant	0,07	0,01	Standaard fractie BAG	

**Bijlage 3 – bevolkingsgegevens - totaal**





















## **Bijlage 4 – vervoersintensiteiten**



## Beschikbare informatie vervoersintensiteiten

Conform het routeringsonderzoek uitgevoerd door RHDHV in 2013, blijkt dat er geen vervoer van categorie GF3 stoffen plaatsvindt over de N580.<sup>6</sup> Uit het routeringsonderzoek blijkt dat er wel GF3 transporten plaatsvinden over de N274. De hoeveelheid transporten kan afgeleid worden uit het provinciaal besluit 'Openstelling van provinciale wegen voor vervoer gevaarlijke stoffen'. Hierin wordt de categorie 0-250 GF3 transporten gehanteerd voor de N274.

Naast de informatie uit het uitgevoerde onderzoek is ook de informatie uit de risicokaart geraadpleegd. Uit de risicokaart blijkt dat er vooral sprake is van het vervoer van LF1 stoffen over de N274 en N580. Voor beide wegen wordt in de risicokaart gesteld dat er 500 vervoersbewegingen per jaar plaatsvinden met gevaarlijke stoffen in de stofcategorie LF1.

Voor de beschouwde wegen zijn geen recentere tellingen beschikbaar. Om vast te stellen of er nog andere stofcategorieën aanwezig zouden kunnen zijn op de transportroute is gekeken naar de inrichtingen in de omgeving van de N274 en N580. Nabij de transportroute zijn de volgende inrichtingen aanwezig met gevaarlijke stoffen:

- LPG tankstation – Esso Nederland B.V.;
- Limburgse Urethaan Chemie B.V.;
- Bakkerij Van de Moortele.

### ***LPG tankstation***

Het LPG tankstation aan de N274 zal bevoorraden worden. Het bevoorraden brengt transportbewegingen met zich mee. LPG transport valt onder de categorie GF3 transport. Het is dus aannemelijk dat er wel GF3 transport over de N274 zal gaan. Dit komt overeen met de informatie uit het provinciaal besluit 'Openstelling van provinciale wegen voor vervoer gevaarlijke stoffen'.

### ***Limburgse Urethaan Chemie***

Het bedrijf is gelegen ten oosten van de N274. Op basis van de risicokaart kan geconcludeerd worden dat Limburgse Urethaan Chemie beschikt over een PGS15 binnenopslag. Het bedrijf heeft gevaarlijke stoffen, echter zijn deze opgeslagen in een loods. Dit betekent dat hier sprake is van een stukgoed opslag. De stofcategorieën die relevant zijn voor het wegtransport hebben betrekking op stoffen (gassen of vloeistoffen) in tankwagens. De aanwezigheid van dit bedrijf zal dus geen effect hebben op de vervoersintensiteiten die van toepassing zijn op dit onderzoek voor externe veiligheid.

### ***Bakkerij Van de Moortele***

De bakkerij wordt aangemerkt als bedrijf met gevaarlijke stoffen. Het betreft hier echter een gesloten koelsysteem. Doordat het systeem gesloten is zal dit niet leiden tot het transport van gevaarlijke stoffen. De aanwezigheid van dit bedrijf zal dus geen effect hebben op de vervoersintensiteiten.

<sup>6</sup> In het routeringsonderzoek is onderzocht in hoeverre bestaande routeringen voor gevaarlijke stoffen een meerwaarde hebben en in hoeverre gemeenten zonder routering veiligheidswinst kunnen realiseren door het aanwijzen van een route. Om dit te kunnen onderzoeken is inzicht nodig in de externe veiligheidsrisico's van de wegen en daarmee ook in de transporten gevaarlijke stoffen over deze wegen.

## Analyse van de informatie

Uit de eerste inventarisatie blijkt dat de diverse bronnen verschillende informatie geven over de vervoersintensiteiten over de N274 en N580. Doordat de bronnen verschillende informatie geven over de vervoersintensiteiten is er voor gekozen om uit te gaan van de maatgevende vervoersintensiteiten. Om tot de maatgevende vervoersintensiteiten te komen is gebruik gemaakt van de methodiek zoals deze in de Handleiding Risicoberekeningen Transport 1.1 (HART) beschreven wordt voor het toepassen van de vuistregels.

Uit de vuistregels kan worden opgemaakt dat voor het plaatsgebonden risico geldt dat bij een weg buiten de bebouwde kom:

- GF3 transport bepalend is voor de uitkomsten zolang er minder dan 500 GF3 transporten aanwezig zijn.
- GF3, LF2, LT1, LT2, LT3, GT4 en GT5 transporten bepalend zijn wanneer er meer dan 500 GF3 transporten aanwezig zijn.

Op basis van de vuistregels kan verder gesteld worden dat voor het groepsrisico geldt dat bij een weg buiten de bebouwde kom:

- GF3, LT3, GT4 en GT5 bepalend zijn voor de hoogte van het groepsrisico.

Uit de informatie die beschikbaar is blijkt dat:

- Het vervoer over de N580 bestaat uit LF1 transporten;
- Het vervoer over de N274 bestaat uit LF1 en GF3 transporten.

## Uitgangspunten onderzoek

Op basis van de methodiek uit de HART voor de toepassing van de vuistregels kan worden opgemaakt dat in het geval van de N274 de GF3 transporten maatgevend zijn voor zowel het plaatsgebonden risico als het groepsrisico. Voor de N580 is enkel informatie beschikbaar met betrekking tot LF1 transporten. Voor de N580 zal daarom uitgegaan worden van de LF1 transporten voor de analyse. Voor beiden worden de hoogste waarden gehanteerd die gevonden zijn in de informatie. Dit resulteert in de volgende vervoersintensiteiten:

- Voor de N580 bestaat het vervoer uit 500 tankwagens met gevaarlijke stoffen in de categorie LF1
- Voor de N274 bestaat het vervoer uit 250 tankwagens met gevaarlijke stoffen in de categorie GF3

**Bijlage 5 – RBM rapportage – huidig**



# **Rapportage**

## **Niet ingevuld**

Versie: 2.3.0 Build: 535

Releasedatum: 11/14/2013

Datum: 4/21/2016, tijd: 14:35:34



## 1 Projectgegevens

### 1.1 Samenvatting

Eigenschap	Waarde	Eenheid
Projectnaam	Niet ingevuld	
Omschrijving	Niet ingevuld	
Modaliteit	Weg	
Weerfile	Beek	
Totale lengte van de route	4231	m
Berekend	Plaatsgebonden- en groepsrisico's	
Gemiddelde afstand tot de contouren		
Contour	Afstand	
1/j	m	
10-5	Niet aanwezig	
10-6	Niet aanwezig	
10-7	Niet aanwezig	
10-8	89	
Oppervlak onder de contouren		
Contour	Oppervlak	
1/j	m <sup>2</sup>	
10-5	Niet aanwezig	
10-6	Niet aanwezig	
10-7	Niet aanwezig	
10-8	780884	

### 1.2 Versies

Onderdeel	Versie	Datum
RBM_II.exe	2.3.0 Build: 535	14/11/2013
Parameters	1.3.	14/11/2013
Weer	1.0	2/15/2016
Scenariobestand	nvt	8/24/2012
Stoffenbestand	Niet ingevuld	8/24/2012
Helpbestand	2.2	8/24/2012
Systeemdatum	-	4/21/2016

### 1.3 Werkgebied

Punt	X-waarde	Y-Waarde
Linksonder	195350	328850

Rechtsboven

200250

333750

**1.4 Algemene gegevens**

Eigenschap	Waarde
Projectnaam	Niet ingevuld
Omschrijving	Niet ingevuld
Extra informatie	Geen informatie
Projectcode	Niet ingevuld
Datum afronding	Niet ingevuld
Uitgevoerd door	
Analist	Niet ingevuld
Telefoon	Niet ingevuld
E-mail	Niet ingevuld
Bedrijf	Niet ingevuld
Postadres	Niet ingevuld
Postcode	Niet ingevuld
Plaats	Niet ingevuld
In opdracht van	
Naam	Niet ingevuld
Telefoon	Niet ingevuld
E-mail	Niet ingevuld
Organisatie contactpersoon	Niet ingevuld
Postadres	Niet ingevuld
Postcode	Niet ingevuld
Plaats	Niet ingevuld

**1.4.1 Weer: Beek**

Eigenschap	Waarde	Eenheid
Weerstation	Beek	
Specificaties	CPR 18E pag. 4.23	
Aantal windrichtingen	12	
Aantal weersklassen	6	
Begin van de dag (hh:mm)	08:00	
Begin van de nacht (hh:mm)	18:30	
Meteo gegevens		
Meteo gegevens		
Weerstabili	B D D D E F	
Windsnelh m/s	3.0 1.5 5.0 9.0 5.0 1.5	
6:0	o/o 2.000 1.000 2.000 0.700 0.000 0.000	
0:1	o/o 2.400 0.700 2.000 1.100 0.000 0.000	
1:1	o/o 3.300 0.800 2.200 1.900 0.000 0.000	
1:2	o/o 2.200 0.600 1.700 2.200 0.000 0.000	
2:2	o/o 1.000 0.500 0.600 0.300 0.000 0.000	
2:3	o/o 1.000 0.500 0.900 0.600 0.000 0.000	
3:3	o/o 1.900 0.900 2.700 2.800 0.000 0.000	
3:4	o/o 3.000 1.500 5.900 7.100 0.000 0.000	
4:4	o/o 3.500 2.300 7.900 6.300 0.000 0.000	
4:5	o/o 2.300 1.800 4.500 2.500 0.000 0.000	
5:5	o/o 1.200 1.200 2.400 1.300 0.000 0.000	
5:6	o/o 1.300 1.000 1.800 0.800 0.000 0.000	

## Meteo gegevens

Weerstabili		B	D	D	D	E	F
Windsnelh	m/s	3.0	1.5	5.0	9.0	5.0	1.5
6:0	o/o	0.000	0.900	1.300	0.400	0.600	1.000
0:1	o/o	0.000	0.800	1.800	0.800	1.100	1.200
1:1	o/o	0.000	0.900	2.000	1.100	1.800	1.800
1:2	o/o	0.000	0.800	1.900	1.200	1.800	1.600
2:2	o/o	0.000	0.700	1.100	0.300	1.000	1.500
2:3	o/o	0.000	0.900	1.500	0.600	1.100	1.900
3:3	o/o	0.000	1.400	5.000	3.600	2.500	2.300
3:4	o/o	0.000	2.100	7.400	7.000	2.600	2.100
4:4	o/o	0.000	2.500	5.500	3.800	1.100	1.600
4:5	o/o	0.000	1.800	2.700	1.100	0.500	1.100
5:5	o/o	0.000	1.100	1.400	0.400	0.300	0.800
5:6	o/o	0.000	0.800	1.000	0.200	0.300	0.800

**2 Situatie plot + PR-contouren**

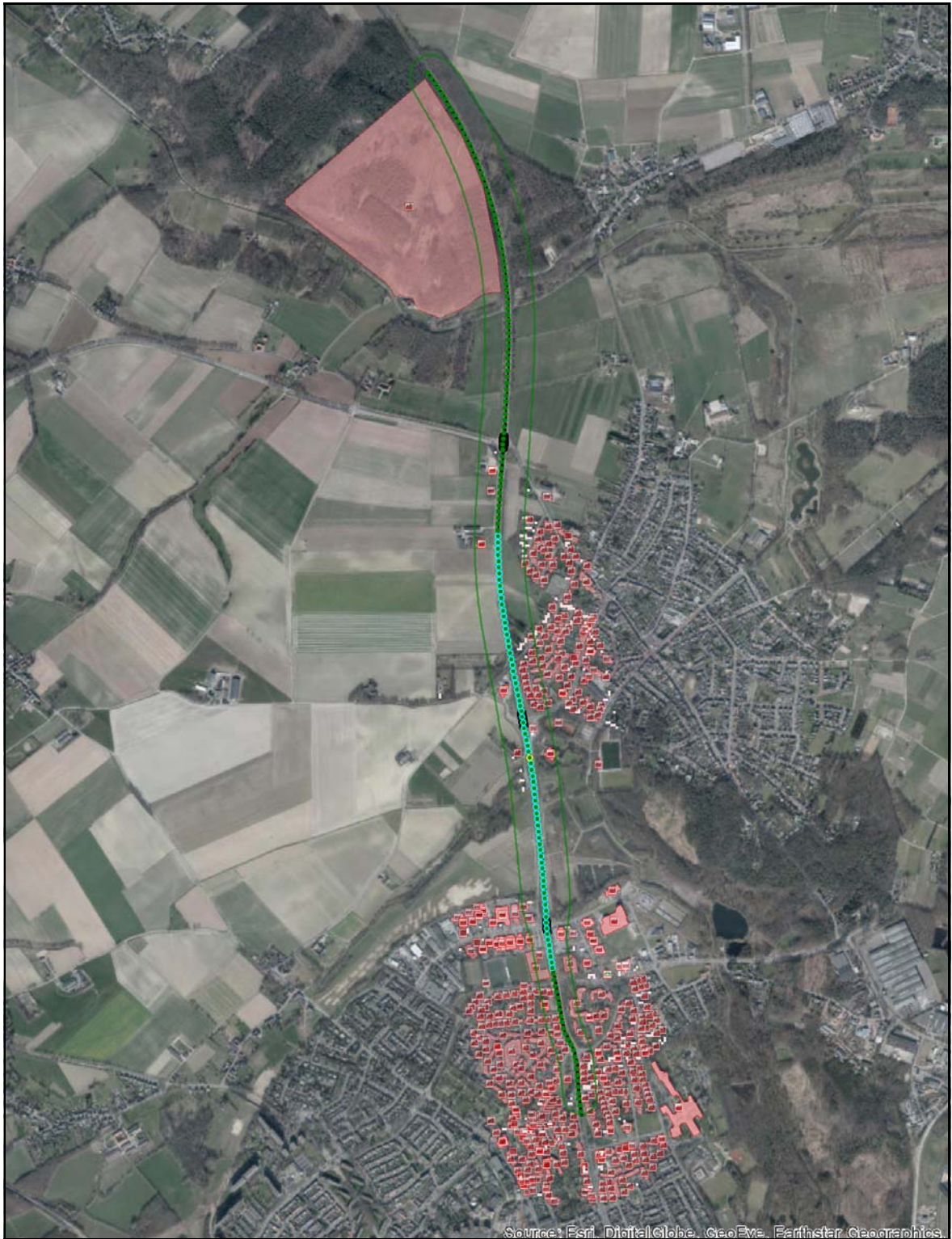

Figuur 1

### 3 Groepsrisico's

#### 3.1 Groepsrisicocurve

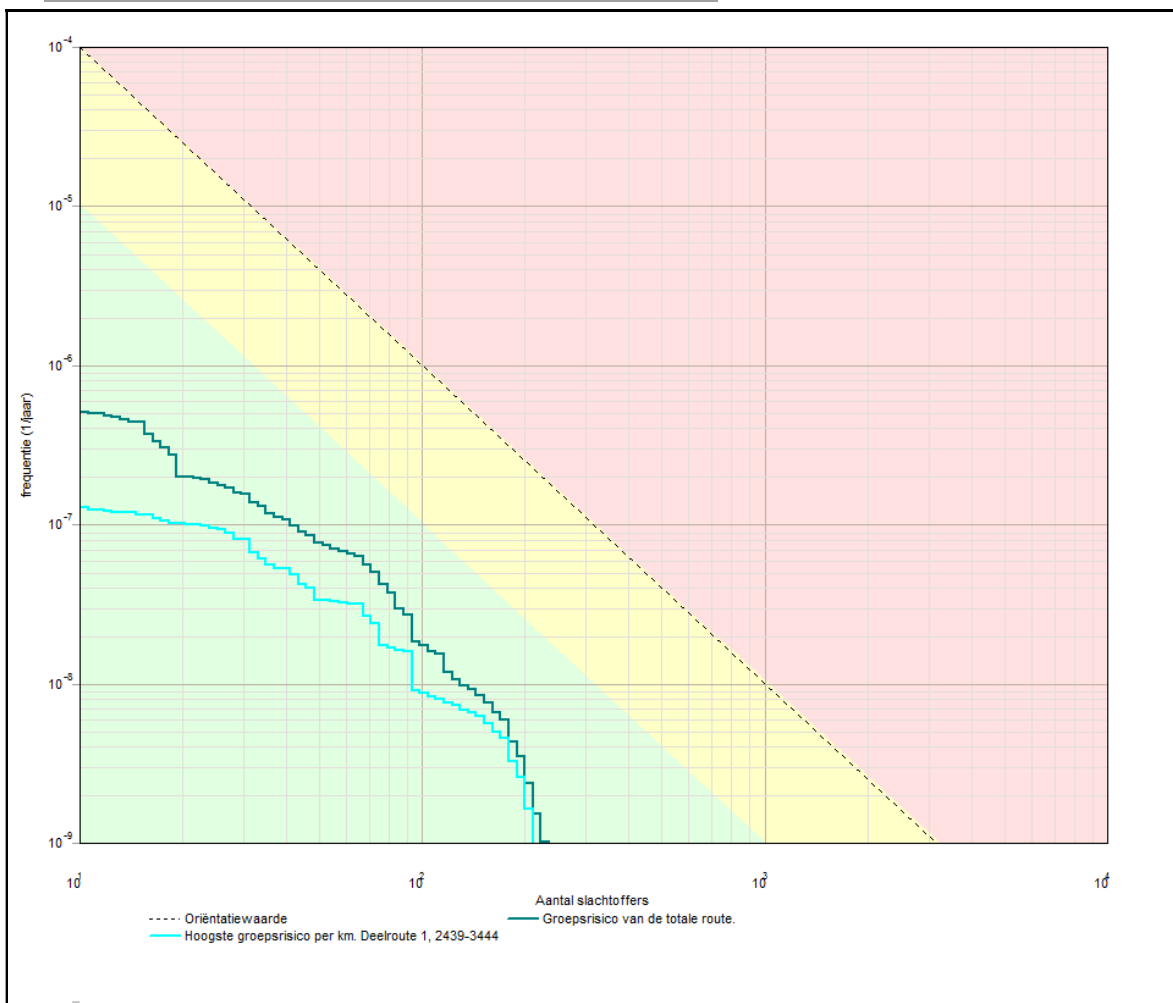

#### 3.1.1 Kenmerken van het berekende groepsrisico

Eigenschap	Waarde
Naam GR-curve	Groepsrisico van de totale route.
Normwaarde (N:F)	0.00029 (67 : 6.4E-008)
Max. N (N:F)	234 (234 : 1.0E-009)
Max. F (N:F)	5.1E-007 (11 : 5.1E-007)
Naam GR-curve	Hoogste groepsrisico per km. Deelroute 1, 2439-3444
Normwaarde (N:F)	0.00015 (160 : 5.7E-009)
Max. N (N:F)	210 (210 : 1.6E-009)
Max. F (N:F)	1.3E-007 (11 : 1.3E-007)

## 4 Route en transportgegevens

### 4.1 Wegroute: Weg

Eigenschap	Waarde			Unit
Omschrijving	Niet ingevuld			
Type wegtraject	Buiten de bebouwde kom			
Breedte	8			m
Frequentie (1/vtg.km)	3.600E-007			
Beginpunt is eindpunt voorgaand traject	Niet waar			
Coördinaten				
Transport van voorgaand traject	Niet waar			
Transport				
Stof	Aantal transp. 1/jaar	Transp. middel	Transp. overdag o/o	Transp. werkweek o/o
GF3 (licht ontMambare gassen)	250	Tankwagen (brandb. gas)	70	100
Lengte	1023	m		

### 4.2 Wegroute: Weg<1>

Eigenschap	Waarde			Unit
Omschrijving	Niet ingevuld			
Type wegtraject	Buiten de bebouwde kom			
Breedte	8			m
Frequentie (1/vtg.km)	3.600E-007			
Beginpunt is eindpunt voorgaand traject	Waar			
Coördinaten				
Transport van voorgaand traject	Waar			
Transport				
Stof	Aantal transp. 1/jaar	Transp. middel	Transp. overdag o/o	Transp. werkweek o/o
GF3 (licht ontMambare gassen)	250	Tankwagen (brandb. gas)	70	100
Lengte	443	m		

### 4.3 Wegroute: Weg<2>

Eigenschap	Waarde			Unit
Omschrijving	Niet ingevuld			
Type wegtraject	Buiten de bebouwde kom			
Breedte	13			m
Frequentie (1/vtg.km)	3.600E-007			
Beginpunt is eindpunt voorgaand traject	Waar			
Coördinaten				
Transport van voorgaand traject	Waar			
Transport				



Stof	Aantal transp. 1/jaar	Transp. middel	Transp. overdag o/o	Transp. werkweek o/o
GF3 (licht ontvambare gassen)	250	Tankwagen (brandb. gas)	70	100
Lengte	49	m		

**4.4 Wegroute: Weg<3>**

Eigenschap	Waarde			Unit
Omschrijving	Niet ingevuld			
Type wegtraject	Buiten de bebouwde kom			
Breedte	40			m
Frequentie (1/vtg.km)	3.600E-007			
Beginpunt is eindpunt voorgaand traject	Waar			
Coördinaten				
Transport van voorgaand traject	Waar			
Transport				
Stof	Aantal transp. 1/jaar	Transp. middel	Transp. overdag o/o	Transp. werkweek o/o
GF3 (licht ontvambare gassen)	250	Tankwagen (brandb. gas)	70	100
Lengte	44	m		

**4.5 Wegroute: Weg<4>**

Eigenschap	Waarde			Unit
Omschrijving	Niet ingevuld			
Type wegtraject	Buiten de bebouwde kom			
Breedte	13			m
Frequentie (1/vtg.km)	3.600E-007			
Beginpunt is eindpunt voorgaand traject	Waar			
Coördinaten				
Transport van voorgaand traject	Waar			
Transport				
Stof	Aantal transp. 1/jaar	Transp. middel	Transp. overdag o/o	Transp. werkweek o/o
GF3 (licht ontvambare gassen)	250	Tankwagen (brandb. gas)	70	100
Lengte	97	m		

**4.6 Wegroute: Weg<5>**

Eigenschap	Waarde			Unit
Omschrijving	Niet ingevuld			
Type wegtraject	Buiten de bebouwde kom			
Breedte	8			m
Frequentie (1/mg.km)	3.600E-007			
Beginpunt is eindpunt voorgaand traject	Waar			
Coördinaten				
Transport van voorgaand traject	Waar			
Transport				
Stof	Aantal transp.	Transp. middel	Transp. overdag	Transp. werkweek
	1/jaar		o/o	o/o
GF3 (licht ontvambare gassen)	250	Tankwagen (brandb. gas)	70	100
Lengte	904	m		

**4.7 Wegroute: Weg<6>**

Eigenschap	Waarde			Unit
Omschrijving	Niet ingevuld			
Type wegtraject	Buiten de bebouwde kom			
Breedte	13			m
Frequentie (1/mg.km)	3.600E-007			
Beginpunt is eindpunt voorgaand traject	Waar			
Coördinaten				
Transport van voorgaand traject	Waar			
Transport				
Stof	Aantal transp.	Transp. middel	Transp. overdag	Transp. werkweek
	1/jaar		o/o	o/o
GF3 (licht ontvambare gassen)	250	Tankwagen (brandb. gas)	70	100
Lengte	61	m		

**4.8 Wegroute: Weg<7>**

Eigenschap	Waarde			Unit
Omschrijving	Niet ingevuld			
Type wegtraject	Buiten de bebouwde kom			
Breedte	40			m
Frequentie (1/mg.km)	3.600E-007			
Beginpunt is eindpunt voorgaand traject	Waar			
Coördinaten				
Transport van voorgaand traject	Waar			
Transport				
Stof	Aantal transp.	Transp. middel	Transp. overdag	Transp. werkweek
	1/jaar		o/o	o/o
GF3 (licht	250	Tankwagen	70	100

ontMambare  
gassen) (brandb. gas)

Lengte 46 m

#### 4.9 Wegroute: Weg<8>

Eigenschap	Waarde			Unit
Omschrijving	Niet ingevuld			
Type wegtraject	Buiten de bebouwde kom			
Breedte	13			m
Frequentie (1/vtg.km)	3.600E-007			
Beginpunt is eindpunt voorgaand traject	Waar			
Coördinaten				
Transport van voorgaand traject	Waar			
Transport				
Stof	Aantal transp. 1/jaar	Transp. middel	Transp. overdag o/o	Transp. werkweek o/o
GF3 (licht ontMambare gassen)	250	Tankwagen (brandb. gas)	70	100
Lengte	142	m		

#### 4.10 Wegroute: Weg<9>

Eigenschap	Waarde			Unit
Omschrijving	Niet ingevuld			
Type wegtraject	Buiten de bebouwde kom			
Breedte	8			m
Frequentie (1/vtg.km)	3.600E-007			
Beginpunt is eindpunt voorgaand traject	Waar			
Coördinaten				
Transport van voorgaand traject	Waar			
Transport				
Stof	Aantal transp. 1/jaar	Transp. middel	Transp. overdag o/o	Transp. werkweek o/o
GF3 (licht ontMambare gassen)	250	Tankwagen (brandb. gas)	70	100
Lengte	321	m		

#### 4.11 Wegroute: Weg<10>

Eigenschap	Waarde			Unit
Omschrijving	Niet ingevuld			
Type wegtraject	Buiten de bebouwde kom			
Breedte	12			m
Frequentie (1/vtg.km)	3.600E-007			
Beginpunt is eindpunt voorgaand traject	Waar			
Coördinaten				
Transport van voorgaand traject	Waar			
Transport				

Stof	Aantal transp. 1/jaar	Transp. middel	Transp. overdag o/o	Transp. werkweek o/o
GF3 (licht ontvare gassen)	250	Tankwagen (brandb. gas)	70	100
Lengte	73	m		

**4.12 Wegroute: Weg<11>**

Eigenschap	Waarde			Unit
Omschrijving	Niet ingevuld			
Type wegtraject	Buiten de bebouwde kom			
Breedte	13			m
Frequentie (1/vg.km)	3.600E-007			
Beginpunt is eindpunt voorgaand traject	Waar			
Coördinaten				
Transport van voorgaand traject	Waar			
Transport				
Stof	Aantal transp. 1/jaar	Transp. middel	Transp. overdag o/o	Transp. werkweek o/o
GF3 (licht ontvare gassen)	250	Tankwagen (brandb. gas)	70	100
Lengte	240	m		

**4.13 Wegroute: Weg<12>**

Eigenschap	Waarde			Unit
Omschrijving	Niet ingevuld			
Type wegtraject	Binnen de bebouwde kom			
Breedte	35			m
Frequentie (1/vg.km)	5.900E-007			
Beginpunt is eindpunt voorgaand traject	Waar			
Coördinaten				
Transport van voorgaand traject	Waar			
Transport				
Stof	Aantal transp. 1/jaar	Transp. middel	Transp. overdag o/o	Transp. werkweek o/o
GF3 (licht ontvare gassen)	250	Tankwagen (brandb. gas)	70	100
Lengte	45	m		

**4.14 Wegroute: Weg<13>**

Eigenschap	Waarde			Unit
Omschrijving	Niet ingevuld			
Type wegtraject	Binnen de bebouwde kom			
Breedte	10			m
Frequentie (1/vtg.km)	5.900E-007			
Beginpunt is eindpunt voorgaand traject	Waar			
Coördinaten				
Transport van voorgaand traject	Waar			
Transport				
Stof	Aantal transp.	Transp. middel	Transp. overdag	Transp. werkweek
	1/jaar		o/o	o/o
GF3 (licht ontvambare gassen)	250	Tankwagen (brandb. gas)	70	100
Lengte	135	m		

**4.15 Wegroute: Weg<14>**

Eigenschap	Waarde			Unit
Omschrijving	Niet ingevuld			
Type wegtraject	Binnen de bebouwde kom			
Breedte	11			m
Frequentie (1/vtg.km)	5.900E-007			
Beginpunt is eindpunt voorgaand traject	Waar			
Coördinaten				
Transport van voorgaand traject	Waar			
Transport				
Stof	Aantal transp.	Transp. middel	Transp. overdag	Transp. werkweek
	1/jaar		o/o	o/o
GF3 (licht ontvambare gassen)	250	Tankwagen (brandb. gas)	70	100
Lengte	608	m		

**5 Standaard bebouwing****5.1 088110000601102\_wonend**

Eigenschap	Waarde	Eenheid
Naam	088110000601102_wonend	
Omschrijving	wonen	
Type bebouwing	Woonbebouwing	
Aantal mensen		1/ha
Dag	47.05	
Nacht	94.1	
Fractie buitenshuis		--
Dag	0.07	



Nacht	0.01	
Oppervlak	238.05	m <sup>2</sup>
Complexiteit bouwvlak	Ok	
Herkomst data	NBB	

**5.2 0881100000601191\_wonend**

Eigenschap	Waarde	Eenheid
Naam	0881100000601191_wonend	
Omschrijving	wonen	
Type bebouwing	Woonbebouwing	
Aantal mensen		1/ha
Dag	13.26	
Nacht	26.52	
Fractie buitenshuis		--
Dag	0.07	
Nacht	0.01	
Oppervlak	1689.29	m <sup>2</sup>
Complexiteit bouwvlak	Ok	
Herkomst data	NBB	

**5.3 0881100000601286\_wonend**

Eigenschap	Waarde	Eenheid
Naam	0881100000601286_wonend	
Omschrijving	wonen	
Type bebouwing	Woonbebouwing	
Aantal mensen		1/ha
Dag	10.28	
Nacht	20.56	
Fractie buitenshuis		--
Dag	0.07	
Nacht	0.01	
Oppervlak	1089.3	m <sup>2</sup>
Complexiteit bouwvlak	Ok	
Herkomst data	NBB	

**5.4 0881100000601287\_wonend**

Eigenschap	Waarde	Eenheid
Naam	0881100000601287_wonend	
Omschrijving	wonen	
Type bebouwing	Woonbebouwing	
Aantal mensen		1/ha
Dag	32.31	
Nacht	64.63	
Fractie buitenshuis		--
Dag	0.07	

Nacht	0.01	
Oppervlak	346.61	m <sup>2</sup>
Complexiteit bouwvlak	Ok	
Herkomst data	NBB	

**5.5 0881100000603116\_wonend**

Eigenschap	Waarde	Eenheid
Naam	0881100000603116_wonend	
Omschrijving	wonen	
Type bebouwing	Woonbebouwing	
Aantal mensen		1/ha
Dag	34.62	
Nacht	69.24	
Fractie buitenshuis		--
Dag	0.07	
Nacht	0.01	
Oppervlak	323.515	m <sup>2</sup>
Complexiteit bouwvlak	Ok	
Herkomst data	NBB	

**5.6 0881100000603762\_wonend**

Eigenschap	Waarde	Eenheid
Naam	0881100000603762_wonend	
Omschrijving	wonen	
Type bebouwing	Woonbebouwing	
Aantal mensen		1/ha
Dag	70.43	
Nacht	140.9	
Fractie buitenshuis		--
Dag	0.07	
Nacht	0.01	
Oppervlak	159.025	m <sup>2</sup>
Complexiteit bouwvlak	Ok	
Herkomst data	NBB	

**5.7 0881100000604643\_wonend**

Eigenschap	Waarde	Eenheid
Naam	0881100000604643_wonend	
Omschrijving	wonen	
Type bebouwing	Woonbebouwing	
Aantal mensen		1/ha
Dag	138.3	
Nacht	276.5	
Fractie buitenshuis		--
Dag	0.07	

Nacht	0.01	
Oppervlak	486.005	m <sup>2</sup>
Complexiteit bouwvlak	Ok	
Herkomst data	NBB	

**5.8 0881100000604644\_wonend**

Eigenschap	Waarde	Eenheid
Naam	0881100000604644_wonend	
Omschrijving	wonen	
Type bebouwing	Woonbebouwing	
Aantal mensen		1/ha
Dag	341.4	
Nacht	682.8	
Fractie buitenshuis		--
Dag	0.07	
Nacht	0.01	
Oppervlak	196.83	m <sup>2</sup>
Complexiteit bouwvlak	Ok	
Herkomst data	NBB	

**5.9 0881100000604645\_wonend**

Eigenschap	Waarde	Eenheid
Naam	0881100000604645_wonend	
Omschrijving	wonen	
Type bebouwing	Woonbebouwing	
Aantal mensen		1/ha
Dag	97.22	
Nacht	194.4	
Fractie buitenshuis		--
Dag	0.07	
Nacht	0.01	
Oppervlak	345.595	m <sup>2</sup>
Complexiteit bouwvlak	Ok	
Herkomst data	NBB	

**5.10 0881100000604930\_wonend**

Eigenschap	Waarde	Eenheid
Naam	0881100000604930_wonend	
Omschrijving	wonen	
Type bebouwing	Woonbebouwing	
Aantal mensen		1/ha
Dag	50.76	
Nacht	101.5	
Fractie buitenshuis		--
Dag	0.07	

Nacht	0.01	
Oppervlak	441.25	m <sup>2</sup>
Complexiteit bouwvlak	Ok	
Herkomst data	NBB	

**5.11 0881100000605223\_wonend**

Eigenschap	Waarde	Eenheid
Naam	0881100000605223_wonend	
Omschrijving	wonen	
Type bebouwing	Woonbebouwing	
Aantal mensen		1/ha
Dag	81.13	
Nacht	162.3	
Fractie buitenshuis		--
Dag	0.07	
Nacht	0.01	
Oppervlak	276.105	m <sup>2</sup>
Complexiteit bouwvlak	Ok	
Herkomst data	NBB	

**5.12 0881100000605442\_wonend**

Eigenschap	Waarde	Eenheid
Naam	0881100000605442_wonend	
Omschrijving	wonen	
Type bebouwing	Woonbebouwing	
Aantal mensen		1/ha
Dag	8.915	
Nacht	17.83	
Fractie buitenshuis		--
Dag	0.07	
Nacht	0.01	
Oppervlak	1256.25	m <sup>2</sup>
Complexiteit bouwvlak	Ok	
Herkomst data	NBB	

**5.13 0899100000250128\_wonend**

Eigenschap	Waarde	Eenheid
Naam	0899100000250128_wonend	
Omschrijving	wonen	
Type bebouwing	Woonbebouwing	
Aantal mensen		1/ha
Dag	138.2	
Nacht	276.4	
Fractie buitenshuis		--
Dag	0.07	

Nacht	0.01	
Oppervlak	541.28	m <sup>2</sup>
Complexiteit bouwvlak	Ok	
Herkomst data	NBB	

**5.14 0899100000251338\_wonend**

Eigenschap	Waarde	Eenheid
Naam	0899100000251338_wonend	
Omschrijving	wonen	
Type bebouwing	Woonbebouwing	
Aantal mensen		1/ha
Dag	187.8	
Nacht	375.6	
Fractie buitenshuis		--
Dag	0.07	
Nacht	0.01	
Oppervlak	149.345	m <sup>2</sup>
Complexiteit bouwvlak	Ok	
Herkomst data	NBB	

**5.15 0899100000251339\_wonend**

Eigenschap	Waarde	Eenheid
Naam	0899100000251339_wonend	
Omschrijving	wonen	
Type bebouwing	Woonbebouwing	
Aantal mensen		1/ha
Dag	222.1	
Nacht	444.2	
Fractie buitenshuis		--
Dag	0.07	
Nacht	0.01	
Oppervlak	252.565	m <sup>2</sup>
Complexiteit bouwvlak	Ok	
Herkomst data	NBB	

**5.16 0899100000251341\_wonend**

Eigenschap	Waarde	Eenheid
Naam	0899100000251341_wonend	
Omschrijving	wonen	
Type bebouwing	Woonbebouwing	
Aantal mensen		1/ha
Dag	361.6	
Nacht	723.1	
Fractie buitenshuis		--
Dag	0.07	



Nacht	0.01	
Oppervlak	51.72	m <sup>2</sup>
Complexiteit bouwvlak	Ok	
Herkomst data	NBB	

**5.17 0899100000252574\_wonend**

Eigenschap	Waarde	Eenheid
Naam	0899100000252574_wonend	
Omschrijving	wonen	
Type bebouwing	Woonbebouwing	
Aantal mensen		1/ha
Dag	66.52	
Nacht	133	
Fractie buitenshuis		--
Dag	0.07	
Nacht	0.01	
Oppervlak	174.385	m <sup>2</sup>
Complexiteit bouwvlak	Ok	
Herkomst data	NBB	

**5.18 0899100000252586\_wonend**

Eigenschap	Waarde	Eenheid
Naam	0899100000252586_wonend	
Omschrijving	wonen	
Type bebouwing	Woonbebouwing	
Aantal mensen		1/ha
Dag	56.94	
Nacht	113.9	
Fractie buitenshuis		--
Dag	0.07	
Nacht	0.01	
Oppervlak	203.72	m <sup>2</sup>
Complexiteit bouwvlak	Ok	
Herkomst data	NBB	

**5.19 0899100000253241\_wonend**

Eigenschap	Waarde	Eenheid
Naam	0899100000253241_wonend	
Omschrijving	wonen	
Type bebouwing	Woonbebouwing	
Aantal mensen		1/ha
Dag	252.6	
Nacht	505.3	
Fractie buitenshuis		--
Dag	0.07	

Nacht	0.01	
Oppervlak	74.02	m <sup>2</sup>
Complexiteit bouwvlak	Ok	
Herkomst data	NBB	

**5.20 0899100000253834\_wonend**

Eigenschap	Waarde	Eenheid
Naam	0899100000253834_wonend	
Omschrijving	wonen	
Type bebouwing	Woonbebouwing	
Aantal mensen		1/ha
Dag	35.92	
Nacht	71.84	
Fractie buitenshuis		--
Dag	0.07	
Nacht	0.01	
Oppervlak	322.925	m <sup>2</sup>
Complexiteit bouwvlak	Ok	
Herkomst data	NBB	

**5.21 0899100000253913\_wonend**

Eigenschap	Waarde	Eenheid
Naam	0899100000253913_wonend	
Omschrijving	wonen	
Type bebouwing	Woonbebouwing	
Aantal mensen		1/ha
Dag	0.7106	
Nacht	1.421	
Fractie buitenshuis		--
Dag	0.07	
Nacht	0.01	
Oppervlak	16325.1	m <sup>2</sup>
Complexiteit bouwvlak	Ok	
Herkomst data	NBB	

**5.22 0899100000254426\_wonend**

Eigenschap	Waarde	Eenheid
Naam	0899100000254426_wonend	
Omschrijving	wonen	
Type bebouwing	Woonbebouwing	
Aantal mensen		1/ha
Dag	511	
Nacht	1022	
Fractie buitenshuis		--
Dag	0.07	

Nacht	0.01	
Oppervlak	1152.7	m <sup>2</sup>
Complexiteit bouwvlak	Ok	
Herkomst data	NBB	

**5.23 0899100000254661\_wonend**

Eigenschap	Waarde	Eenheid
Naam	0899100000254661_wonend	
Omschrijving	wonen	
Type bebouwing	Woonbebouwing	
Aantal mensen		1/ha
Dag	52.57	
Nacht	105.1	
Fractie buitenshuis		--
Dag	0.07	
Nacht	0.01	
Oppervlak	355.7	m <sup>2</sup>
Complexiteit bouwvlak	Ok	
Herkomst data	NBB	

**5.24 0899100000254663\_wonend**

Eigenschap	Waarde	Eenheid
Naam	0899100000254663_wonend	
Omschrijving	wonen	
Type bebouwing	Woonbebouwing	
Aantal mensen		1/ha
Dag	149	
Nacht	298.1	
Fractie buitenshuis		--
Dag	0.07	
Nacht	0.01	
Oppervlak	125.47	m <sup>2</sup>
Complexiteit bouwvlak	Ok	
Herkomst data	NBB	

**5.25 0899100000254668\_wonend**

Eigenschap	Waarde	Eenheid
Naam	0899100000254668_wonend	
Omschrijving	wonen	
Type bebouwing	Woonbebouwing	
Aantal mensen		1/ha
Dag	90.59	
Nacht	181.2	
Fractie buitenshuis		--
Dag	0.07	

Nacht	0.01	
Oppervlak	309.64	m <sup>2</sup>
Complexiteit bouwvlak	Ok	
Herkomst data	NBB	

**5.26 0899100000255411\_wonend**

Eigenschap	Waarde	Eenheid
Naam	0899100000255411_wonend	
Omschrijving	wonen	
Type bebouwing	Woonbebouwing	
Aantal mensen		1/ha
Dag	350.4	
Nacht	700.8	
Fractie buitenshuis		--
Dag	0.07	
Nacht	0.01	
Oppervlak	960.605	m <sup>2</sup>
Complexiteit bouwvlak	Ok	
Herkomst data	NBB	

**5.27 0899100000255422\_wonend**

Eigenschap	Waarde	Eenheid
Naam	0899100000255422_wonend	
Omschrijving	wonen	
Type bebouwing	Woonbebouwing	
Aantal mensen		1/ha
Dag	296.5	
Nacht	593	
Fractie buitenshuis		--
Dag	0.07	
Nacht	0.01	
Oppervlak	234.73	m <sup>2</sup>
Complexiteit bouwvlak	Ok	
Herkomst data	NBB	

**5.28 0899100000255428\_wonend**

Eigenschap	Waarde	Eenheid
Naam	0899100000255428_wonend	
Omschrijving	wonen	
Type bebouwing	Woonbebouwing	
Aantal mensen		1/ha
Dag	306.4	
Nacht	612.8	
Fractie buitenshuis		--
Dag	0.07	

Nacht	0.01	
Oppervlak	75.72	m <sup>2</sup>
Complexiteit bouwvlak	Ok	
Herkomst data	NBB	

**5.29 0899100000255429\_wonend**

Eigenschap	Waarde	Eenheid
Naam	0899100000255429_wonend	
Omschrijving	wonen	
Type bebouwing	Woonbebouwing	
Aantal mensen		1/ha
Dag	266.1	
Nacht	532.2	
Fractie buitenshuis		--
Dag	0.07	
Nacht	0.01	
Oppervlak	87.19	m <sup>2</sup>
Complexiteit bouwvlak	Ok	
Herkomst data	NBB	

**5.30 0899100000255466\_wonend**

Eigenschap	Waarde	Eenheid
Naam	0899100000255466_wonend	
Omschrijving	wonen	
Type bebouwing	Woonbebouwing	
Aantal mensen		1/ha
Dag	169.2	
Nacht	338.4	
Fractie buitenshuis		--
Dag	0.07	
Nacht	0.01	
Oppervlak	68.56	m <sup>2</sup>
Complexiteit bouwvlak	Ok	
Herkomst data	NBB	

**5.31 0899100000255524\_wonend**

Eigenschap	Waarde	Eenheid
Naam	0899100000255524_wonend	
Omschrijving	wonen	
Type bebouwing	Woonbebouwing	
Aantal mensen		1/ha
Dag	353.2	
Nacht	706.5	
Fractie buitenshuis		--
Dag	0.07	



Nacht	0.01	
Oppervlak	52.94	m <sup>2</sup>
Complexiteit bouwvlak	Ok	
Herkomst data	NBB	

**5.32 0899100000255656\_wonend**

Eigenschap	Waarde	Eenheid
Naam	0899100000255656_wonend	
Omschrijving	wonen	
Type bebouwing	Woonbebouwing	
Aantal mensen		1/ha
Dag	275.1	
Nacht	550.2	
Fractie buitenshuis		--
Dag	0.07	
Nacht	0.01	
Oppervlak	1325.42	m <sup>2</sup>
Complexiteit bouwvlak	Ok	
Herkomst data	NBB	

**5.33 0899100000255707\_wonend**

Eigenschap	Waarde	Eenheid
Naam	0899100000255707_wonend	
Omschrijving	wonen	
Type bebouwing	Woonbebouwing	
Aantal mensen		1/ha
Dag	253.5	
Nacht	507	
Fractie buitenshuis		--
Dag	0.07	
Nacht	0.01	
Oppervlak	1364.73	m <sup>2</sup>
Complexiteit bouwvlak	Ok	
Herkomst data	NBB	

**5.34 0899100000255959\_wonend**

Eigenschap	Waarde	Eenheid
Naam	0899100000255959_wonend	
Omschrijving	wonen	
Type bebouwing	Woonbebouwing	
Aantal mensen		1/ha
Dag	144.9	
Nacht	289.9	
Fractie buitenshuis		--
Dag	0.07	

Nacht	0.01	
Oppervlak	193.54	m <sup>2</sup>
Complexiteit bouwvlak	Ok	
Herkomst data	NBB	

**5.35 0899100000256003\_wonend**

Eigenschap	Waarde	Eenheid
Naam	0899100000256003_wonend	
Omschrijving	wonen	
Type bebouwing	Woonbebouwing	
Aantal mensen		1/ha
Dag	24.44	
Nacht	48.89	
Fractie buitenshuis		--
Dag	0.07	
Nacht	0.01	
Oppervlak	474.55	m <sup>2</sup>
Complexiteit bouwvlak	Ok	
Herkomst data	NBB	

**5.36 0899100000256009\_wonend**

Eigenschap	Waarde	Eenheid
Naam	0899100000256009_wonend	
Omschrijving	wonen	
Type bebouwing	Woonbebouwing	
Aantal mensen		1/ha
Dag	323.8	
Nacht	647.6	
Fractie buitenshuis		--
Dag	0.07	
Nacht	0.01	
Oppervlak	71.65	m <sup>2</sup>
Complexiteit bouwvlak	Ok	
Herkomst data	NBB	

**5.37 0899100000256392\_wonend**

Eigenschap	Waarde	Eenheid
Naam	0899100000256392_wonend	
Omschrijving	wonen	
Type bebouwing	Woonbebouwing	
Aantal mensen		1/ha
Dag	236.2	
Nacht	472.3	
Fractie buitenshuis		--
Dag	0.07	

Nacht	0.01	
Oppervlak	49.12	m <sup>2</sup>
Complexiteit bouwvlak	Ok	
Herkomst data	NBB	

**5.38 0899100000256518\_wonend**

Eigenschap	Waarde	Eenheid
Naam	0899100000256518_wonend	
Omschrijving	wonen	
Type bebouwing	Woonbebouwing	
Aantal mensen		1/ha
Dag	231.2	
Nacht	462.5	
Fractie buitenshuis		--
Dag	0.07	
Nacht	0.01	
Oppervlak	1172.58	m <sup>2</sup>
Complexiteit bouwvlak	Ok	
Herkomst data	NBB	

**5.39 0899100000256857\_wonend**

Eigenschap	Waarde	Eenheid
Naam	0899100000256857_wonend	
Omschrijving	wonen	
Type bebouwing	Woonbebouwing	
Aantal mensen		1/ha
Dag	317.6	
Nacht	635.2	
Fractie buitenshuis		--
Dag	0.07	
Nacht	0.01	
Oppervlak	176.625	m <sup>2</sup>
Complexiteit bouwvlak	Ok	
Herkomst data	NBB	

**5.40 0899100000256858\_wonend**

Eigenschap	Waarde	Eenheid
Naam	0899100000256858_wonend	
Omschrijving	wonen	
Type bebouwing	Woonbebouwing	
Aantal mensen		1/ha
Dag	200.2	
Nacht	400.3	
Fractie buitenshuis		--
Dag	0.07	

Nacht	0.01	
Oppervlak	280.27	m <sup>2</sup>
Complexiteit bouwvlak	Ok	
Herkomst data	NBB	

**5.41 0899100000256871\_wonend**

Eigenschap	Waarde	Eenheid
Naam	0899100000256871_wonend	
Omschrijving	wonen	
Type bebouwing	Woonbebouwing	
Aantal mensen		1/ha
Dag	212.1	
Nacht	424.1	
Fractie buitenshuis		--
Dag	0.07	
Nacht	0.01	
Oppervlak	264.56	m <sup>2</sup>
Complexiteit bouwvlak	Ok	
Herkomst data	NBB	

**5.42 0899100000256872\_wonend**

Eigenschap	Waarde	Eenheid
Naam	0899100000256872_wonend	
Omschrijving	wonen	
Type bebouwing	Woonbebouwing	
Aantal mensen		1/ha
Dag	238.8	
Nacht	477.5	
Fractie buitenshuis		--
Dag	0.07	
Nacht	0.01	
Oppervlak	156.645	m <sup>2</sup>
Complexiteit bouwvlak	Ok	
Herkomst data	NBB	

**5.43 0899100000256873\_wonend**

Eigenschap	Waarde	Eenheid
Naam	0899100000256873_wonend	
Omschrijving	wonen	
Type bebouwing	Woonbebouwing	
Aantal mensen		1/ha
Dag	261.8	
Nacht	523.6	
Fractie buitenshuis		--
Dag	0.07	

Nacht	0.01	
Oppervlak	71.435	m <sup>2</sup>
Complexiteit bouwvlak	Ok	
Herkomst data	NBB	

**5.44 0899100000256876\_wonend**

Eigenschap	Waarde	Eenheid
Naam	0899100000256876_wonend	
Omschrijving	wonen	
Type bebouwing	Woonbebouwing	
Aantal mensen		1/ha
Dag	246.9	
Nacht	493.8	
Fractie buitenshuis		--
Dag	0.07	
Nacht	0.01	
Oppervlak	75.745	m <sup>2</sup>
Complexiteit bouwvlak	Ok	
Herkomst data	NBB	

**5.45 0899100000256877\_wonend**

Eigenschap	Waarde	Eenheid
Naam	0899100000256877_wonend	
Omschrijving	wonen	
Type bebouwing	Woonbebouwing	
Aantal mensen		1/ha
Dag	232.7	
Nacht	465.3	
Fractie buitenshuis		--
Dag	0.07	
Nacht	0.01	
Oppervlak	160.755	m <sup>2</sup>
Complexiteit bouwvlak	Ok	
Herkomst data	NBB	

**5.46 0899100000256878\_wonend**

Eigenschap	Waarde	Eenheid
Naam	0899100000256878_wonend	
Omschrijving	wonen	
Type bebouwing	Woonbebouwing	
Aantal mensen		1/ha
Dag	191.4	
Nacht	382.7	
Fractie buitenshuis		--
Dag	0.07	

Nacht	0.01	
Oppervlak	146.59	m <sup>2</sup>
Complexiteit bouwvlak	Ok	
Herkomst data	NBB	

**5.47 0899100000257261\_wonend**

Eigenschap	Waarde	Eenheid
Naam	0899100000257261_wonend	
Omschrijving	wonen	
Type bebouwing	Woonbebouwing	
Aantal mensen		1/ha
Dag	41.76	
Nacht	83.52	
Fractie buitenshuis		--
Dag	0.07	
Nacht	0.01	
Oppervlak	277.785	m <sup>2</sup>
Complexiteit bouwvlak	Ok	
Herkomst data	NBB	

**5.48 0899100000257263\_wonend**

Eigenschap	Waarde	Eenheid
Naam	0899100000257263_wonend	
Omschrijving	wonen	
Type bebouwing	Woonbebouwing	
Aantal mensen		1/ha
Dag	200	
Nacht	400.1	
Fractie buitenshuis		--
Dag	0.07	
Nacht	0.01	
Oppervlak	57.99	m <sup>2</sup>
Complexiteit bouwvlak	Ok	
Herkomst data	NBB	

**5.49 0899100000257265\_wonend**

Eigenschap	Waarde	Eenheid
Naam	0899100000257265_wonend	
Omschrijving	wonen	
Type bebouwing	Woonbebouwing	
Aantal mensen		1/ha
Dag	156.5	
Nacht	313.1	
Fractie buitenshuis		--
Dag	0.07	



Nacht	0.01	
Oppervlak	74.1	m <sup>2</sup>
Complexiteit bouwvlak	Ok	
Herkomst data	NBB	

**5.50 0899100000259604\_wonend**

Eigenschap	Waarde	Eenheid
Naam	0899100000259604_wonend	
Omschrijving	wonen	
Type bebouwing	Woonbebouwing	
Aantal mensen		1/ha
Dag	262.8	
Nacht	525.7	
Fractie buitenshuis		--
Dag	0.07	
Nacht	0.01	
Oppervlak	142.29	m <sup>2</sup>
Complexiteit bouwvlak	Ok	
Herkomst data	NBB	

**5.51 0899100000259605\_wonend**

Eigenschap	Waarde	Eenheid
Naam	0899100000259605_wonend	
Omschrijving	wonen	
Type bebouwing	Woonbebouwing	
Aantal mensen		1/ha
Dag	145.1	
Nacht	290.2	
Fractie buitenshuis		--
Dag	0.07	
Nacht	0.01	
Oppervlak	128.86	m <sup>2</sup>
Complexiteit bouwvlak	Ok	
Herkomst data	NBB	

**5.52 0899100000259606\_wonend**

Eigenschap	Waarde	Eenheid
Naam	0899100000259606_wonend	
Omschrijving	wonen	
Type bebouwing	Woonbebouwing	
Aantal mensen		1/ha
Dag	133.5	
Nacht	267.1	
Fractie buitenshuis		--
Dag	0.07	

Nacht	0.01	
Oppervlak	140.045	m <sup>2</sup>
Complexiteit bouwvlak	Ok	
Herkomst data	NBB	

**5.53 0899100000259875\_wonend**

Eigenschap	Waarde	Eenheid
Naam	0899100000259875_wonend	
Omschrijving	wonen	
Type bebouwing	Woonbebouwing	
Aantal mensen		1/ha
Dag	243.6	
Nacht	487.1	
Fractie buitenshuis		--
Dag	0.07	
Nacht	0.01	
Oppervlak	191.945	m <sup>2</sup>
Complexiteit bouwvlak	Ok	
Herkomst data	NBB	

**5.54 0899100000259876\_wonend**

Eigenschap	Waarde	Eenheid
Naam	0899100000259876_wonend	
Omschrijving	wonen	
Type bebouwing	Woonbebouwing	
Aantal mensen		1/ha
Dag	335.2	
Nacht	670.5	
Fractie buitenshuis		--
Dag	0.07	
Nacht	0.01	
Oppervlak	195.235	m <sup>2</sup>
Complexiteit bouwvlak	Ok	
Herkomst data	NBB	

**5.55 0899100000259877\_wonend**

Eigenschap	Waarde	Eenheid
Naam	0899100000259877_wonend	
Omschrijving	wonen	
Type bebouwing	Woonbebouwing	
Aantal mensen		1/ha
Dag	301.9	
Nacht	603.8	
Fractie buitenshuis		--
Dag	0.07	

Nacht	0.01	
Oppervlak	185.81	m <sup>2</sup>
Complexiteit bouwvlak	Ok	
Herkomst data	NBB	

**5.56 0899100000259878\_wonend**

Eigenschap	Waarde	Eenheid
Naam	0899100000259878_wonend	
Omschrijving	wonen	
Type bebouwing	Woonbebouwing	
Aantal mensen		1/ha
Dag	303.5	
Nacht	606.9	
Fractie buitenshuis		--
Dag	0.07	
Nacht	0.01	
Oppervlak	184.86	m <sup>2</sup>
Complexiteit bouwvlak	Ok	
Herkomst data	NBB	

**5.57 0899100000259879\_wonend**

Eigenschap	Waarde	Eenheid
Naam	0899100000259879_wonend	
Omschrijving	wonen	
Type bebouwing	Woonbebouwing	
Aantal mensen		1/ha
Dag	345.7	
Nacht	691.4	
Fractie buitenshuis		--
Dag	0.07	
Nacht	0.01	
Oppervlak	162.29	m <sup>2</sup>
Complexiteit bouwvlak	Ok	
Herkomst data	NBB	

**5.58 0899100000260195\_wonend**

Eigenschap	Waarde	Eenheid
Naam	0899100000260195_wonend	
Omschrijving	wonen	
Type bebouwing	Woonbebouwing	
Aantal mensen		1/ha
Dag	84.2	
Nacht	168.4	
Fractie buitenshuis		--
Dag	0.07	

Nacht	0.01	
Oppervlak	333.145	m <sup>2</sup>
Complexiteit bouwvlak	Ok	
Herkomst data	NBB	

**5.59 0899100000260209\_wonend**

Eigenschap	Waarde	Eenheid
Naam	0899100000260209_wonend	
Omschrijving	wonen	
Type bebouwing	Woonbebouwing	
Aantal mensen		1/ha
Dag	352.5	
Nacht	704.9	
Fractie buitenshuis		--
Dag	0.07	
Nacht	0.01	
Oppervlak	185.69	m <sup>2</sup>
Complexiteit bouwvlak	Ok	
Herkomst data	NBB	

**5.60 0899100000260210\_wonend**

Eigenschap	Waarde	Eenheid
Naam	0899100000260210_wonend	
Omschrijving	wonen	
Type bebouwing	Woonbebouwing	
Aantal mensen		1/ha
Dag	251.6	
Nacht	503.2	
Fractie buitenshuis		--
Dag	0.07	
Nacht	0.01	
Oppervlak	185.8	m <sup>2</sup>
Complexiteit bouwvlak	Ok	
Herkomst data	NBB	

**5.61 0899100000260211\_wonend**

Eigenschap	Waarde	Eenheid
Naam	0899100000260211_wonend	
Omschrijving	wonen	
Type bebouwing	Woonbebouwing	
Aantal mensen		1/ha
Dag	352.3	
Nacht	704.5	
Fractie buitenshuis		--
Dag	0.07	

Nacht	0.01	
Oppervlak	185.8	m <sup>2</sup>
Complexiteit bouwvlak	Ok	
Herkomst data	NBB	

**5.62 0899100000260212\_wonend**

Eigenschap	Waarde	Eenheid
Naam	0899100000260212_wonend	
Omschrijving	wonen	
Type bebouwing	Woonbebouwing	
Aantal mensen		1/ha
Dag	252.6	
Nacht	505.2	
Fractie buitenshuis		--
Dag	0.07	
Nacht	0.01	
Oppervlak	185.085	m <sup>2</sup>
Complexiteit bouwvlak	Ok	
Herkomst data	NBB	

**5.63 0899100000260270\_wonend**

Eigenschap	Waarde	Eenheid
Naam	0899100000260270_wonend	
Omschrijving	wonen	
Type bebouwing	Woonbebouwing	
Aantal mensen		1/ha
Dag	238.3	
Nacht	476.6	
Fractie buitenshuis		--
Dag	0.07	
Nacht	0.01	
Oppervlak	1216.39	m <sup>2</sup>
Complexiteit bouwvlak	Ok	
Herkomst data	NBB	

**5.64 0899100000260848\_wonend**

Eigenschap	Waarde	Eenheid
Naam	0899100000260848_wonend	
Omschrijving	wonen	
Type bebouwing	Woonbebouwing	
Aantal mensen		1/ha
Dag	147.8	
Nacht	295.7	
Fractie buitenshuis		--
Dag	0.07	

Nacht	0.01	
Oppervlak	1581.12	m <sup>2</sup>
Complexiteit bouwvlak	Ok	
Herkomst data	NBB	

**5.65 0899100000262149\_wonend**

Eigenschap	Waarde	Eenheid
Naam	0899100000262149_wonend	
Omschrijving	wonen	
Type bebouwing	Woonbebouwing	
Aantal mensen		1/ha
Dag	318.6	
Nacht	637.2	
Fractie buitenshuis		--
Dag	0.07	
Nacht	0.01	
Oppervlak	72.815	m <sup>2</sup>
Complexiteit bouwvlak	Ok	
Herkomst data	NBB	

**5.66 0899100000262257\_wonend**

Eigenschap	Waarde	Eenheid
Naam	0899100000262257_wonend	
Omschrijving	wonen	
Type bebouwing	Woonbebouwing	
Aantal mensen		1/ha
Dag	339.5	
Nacht	679.1	
Fractie buitenshuis		--
Dag	0.07	
Nacht	0.01	
Oppervlak	550.745	m <sup>2</sup>
Complexiteit bouwvlak	Ok	
Herkomst data	NBB	

**5.67 0899100000262388\_wonend**

Eigenschap	Waarde	Eenheid
Naam	0899100000262388_wonend	
Omschrijving	wonen	
Type bebouwing	Woonbebouwing	
Aantal mensen		1/ha
Dag	335.2	
Nacht	670.5	
Fractie buitenshuis		--
Dag	0.07	



Nacht	0.01	
Oppervlak	69.205	m <sup>2</sup>
Complexiteit bouwvlak	Ok	
Herkomst data	NBB	

**5.68 0899100000262714\_wonend**

Eigenschap	Waarde	Eenheid
Naam	0899100000262714_wonend	
Omschrijving	wonen	
Type bebouwing	Woonbebouwing	
Aantal mensen		1/ha
Dag	255.7	
Nacht	511.4	
Fractie buitenshuis		--
Dag	0.07	
Nacht	0.01	
Oppervlak	680.455	m <sup>2</sup>
Complexiteit bouwvlak	Ok	
Herkomst data	NBB	

**5.69 0899100000262867\_wonend**

Eigenschap	Waarde	Eenheid
Naam	0899100000262867_wonend	
Omschrijving	wonen	
Type bebouwing	Woonbebouwing	
Aantal mensen		1/ha
Dag	167.7	
Nacht	335.4	
Fractie buitenshuis		--
Dag	0.07	
Nacht	0.01	
Oppervlak	167.25	m <sup>2</sup>
Complexiteit bouwvlak	Ok	
Herkomst data	NBB	

**5.70 0899100000262881\_wonend**

Eigenschap	Waarde	Eenheid
Naam	0899100000262881_wonend	
Omschrijving	wonen	
Type bebouwing	Woonbebouwing	
Aantal mensen		1/ha
Dag	250.4	
Nacht	500.8	
Fractie buitenshuis		--
Dag	0.07	

Nacht	0.01	
Oppervlak	74.68	m <sup>2</sup>
Complexiteit bouwvlak	Ok	
Herkomst data	NBB	

**5.71 0899100000264115\_wonend**

Eigenschap	Waarde	Eenheid
Naam	0899100000264115_wonend	
Omschrijving	wonen	
Type bebouwing	Woonbebouwing	
Aantal mensen		1/ha
Dag	130.8	
Nacht	261.5	
Fractie buitenshuis		--
Dag	0.07	
Nacht	0.01	
Oppervlak	500.49	m <sup>2</sup>
Complexiteit bouwvlak	Ok	
Herkomst data	NBB	

**5.72 0899100000264383\_wonend**

Eigenschap	Waarde	Eenheid
Naam	0899100000264383_wonend	
Omschrijving	wonen	
Type bebouwing	Woonbebouwing	
Aantal mensen		1/ha
Dag	197.1	
Nacht	394.1	
Fractie buitenshuis		--
Dag	0.07	
Nacht	0.01	
Oppervlak	529.755	m <sup>2</sup>
Complexiteit bouwvlak	Ok	
Herkomst data	NBB	

**5.73 0899100000264593\_wonend**

Eigenschap	Waarde	Eenheid
Naam	0899100000264593_wonend	
Omschrijving	wonen	
Type bebouwing	Woonbebouwing	
Aantal mensen		1/ha
Dag	171.5	
Nacht	342.9	
Fractie buitenshuis		--
Dag	0.07	

Nacht	0.01	
Oppervlak	327.18	m <sup>2</sup>
Complexiteit bouwvlak	Ok	
Herkomst data	NBB	

**5.74 0899100000264595\_wonend**

Eigenschap	Waarde	Eenheid
Naam	0899100000264595_wonend	
Omschrijving	wonen	
Type bebouwing	Woonbebouwing	
Aantal mensen		1/ha
Dag	174.4	
Nacht	348.8	
Fractie buitenshuis		--
Dag	0.07	
Nacht	0.01	
Oppervlak	428.925	m <sup>2</sup>
Complexiteit bouwvlak	Ok	
Herkomst data	NBB	

**5.75 0899100000265387\_wonend**

Eigenschap	Waarde	Eenheid
Naam	0899100000265387_wonend	
Omschrijving	wonen	
Type bebouwing	Woonbebouwing	
Aantal mensen		1/ha
Dag	225.3	
Nacht	450.6	
Fractie buitenshuis		--
Dag	0.07	
Nacht	0.01	
Oppervlak	248.98	m <sup>2</sup>
Complexiteit bouwvlak	Ok	
Herkomst data	NBB	

**5.76 0899100000265597\_wonend**

Eigenschap	Waarde	Eenheid
Naam	0899100000265597_wonend	
Omschrijving	wonen	
Type bebouwing	Woonbebouwing	
Aantal mensen		1/ha
Dag	363.4	
Nacht	726.8	
Fractie buitenshuis		--
Dag	0.07	

Nacht	0.01	
Oppervlak	746.1	m <sup>2</sup>
Complexiteit bouwvlak	Ok	
Herkomst data	NBB	

**5.77 0899100000265598\_wonend**

Eigenschap	Waarde	Eenheid
Naam	0899100000265598_wonend	
Omschrijving	wonen	
Type bebouwing	Woonbebouwing	
Aantal mensen		1/ha
Dag	68.75	
Nacht	137.5	
Fractie buitenshuis		--
Dag	0.07	
Nacht	0.01	
Oppervlak	271.985	m <sup>2</sup>
Complexiteit bouwvlak	Ok	
Herkomst data	NBB	

**5.78 0899100000283726\_wonend**

Eigenschap	Waarde	Eenheid
Naam	0899100000283726_wonend	
Omschrijving	wonen	
Type bebouwing	Woonbebouwing	
Aantal mensen		1/ha
Dag	208.3	
Nacht	416.6	
Fractie buitenshuis		--
Dag	0.07	
Nacht	0.01	
Oppervlak	134.675	m <sup>2</sup>
Complexiteit bouwvlak	Ok	
Herkomst data	NBB	

**5.79 0899100000298639\_wonend**

Eigenschap	Waarde	Eenheid
Naam	0899100000298639_wonend	
Omschrijving	wonen	
Type bebouwing	Woonbebouwing	
Aantal mensen		1/ha
Dag	23.48	
Nacht	46.97	
Fractie buitenshuis		--
Dag	0.07	

Nacht	0.01	
Oppervlak	493.95	m <sup>2</sup>
Complexiteit bouwvlak	Ok	
Herkomst data	NBB	

**5.80 bouwblok00004\_wonend**

Eigenschap	Waarde	Eenheid
Naam	bouwblok00004_wonend	
Omschrijving	wonen	
Type bebouwing	Woonbebouwing	
Aantal mensen		1/ha
Dag	45.93	
Nacht	91.87	
Fractie buitenshuis		--
Dag	0.07	
Nacht	0.01	
Oppervlak	487.665	m <sup>2</sup>
Complexiteit bouwvlak	Ok	
Herkomst data	NBB	

**5.81 bouwblok00005\_wonend**

Eigenschap	Waarde	Eenheid
Naam	bouwblok00005_wonend	
Omschrijving	wonen	
Type bebouwing	Woonbebouwing	
Aantal mensen		1/ha
Dag	66.28	
Nacht	132.6	
Fractie buitenshuis		--
Dag	0.07	
Nacht	0.01	
Oppervlak	844.875	m <sup>2</sup>
Complexiteit bouwvlak	Ok	
Herkomst data	NBB	

**5.82 bouwblok00007\_wonend**

Eigenschap	Waarde	Eenheid
Naam	bouwblok00007_wonend	
Omschrijving	wonen	
Type bebouwing	Woonbebouwing	
Aantal mensen		1/ha
Dag	69.27	
Nacht	138.5	
Fractie buitenshuis		--
Dag	0.07	

Nacht	0.01	
Oppervlak	485.08	m <sup>2</sup>
Complexiteit bouwvlak	Ok	
Herkomst data	NBB	

**5.83 bouwblok00010\_wonend**

Eigenschap	Waarde	Eenheid
Naam	bouwblok00010_wonend	
Omschrijving	wonen	
Type bebouwing	Woonbebouwing	
Aantal mensen		1/ha
Dag	86.01	
Nacht	172	
Fractie buitenshuis		--
Dag	0.07	
Nacht	0.01	
Oppervlak	520.89	m <sup>2</sup>
Complexiteit bouwvlak	Ok	
Herkomst data	NBB	

**5.84 bouwblok00014\_wonend**

Eigenschap	Waarde	Eenheid
Naam	bouwblok00014_wonend	
Omschrijving	wonen	
Type bebouwing	Woonbebouwing	
Aantal mensen		1/ha
Dag	116.4	
Nacht	232.8	
Fractie buitenshuis		--
Dag	0.07	
Nacht	0.01	
Oppervlak	192.44	m <sup>2</sup>
Complexiteit bouwvlak	Ok	
Herkomst data	NBB	

**5.85 bouwblok00016\_wonend**

Eigenschap	Waarde	Eenheid
Naam	bouwblok00016_wonend	
Omschrijving	wonen	
Type bebouwing	Woonbebouwing	
Aantal mensen		1/ha
Dag	119.7	
Nacht	239.4	
Fractie buitenshuis		--
Dag	0.07	



Nacht	0.01	
Oppervlak	187.13	m <sup>2</sup>
Complexiteit bouwvlak	Ok	
Herkomst data	NBB	

**5.86 bouwblok00017\_wonend**

Eigenschap	Waarde	Eenheid
Naam	bouwblok00017_wonend	
Omschrijving	wonen	
Type bebouwing	Woonbebouwing	
Aantal mensen		1/ha
Dag	80.28	
Nacht	160.6	
Fractie buitenshuis		--
Dag	0.07	
Nacht	0.01	
Oppervlak	976.595	m <sup>2</sup>
Complexiteit bouwvlak	Ok	
Herkomst data	NBB	

**5.87 bouwblok00020\_wonend**

Eigenschap	Waarde	Eenheid
Naam	bouwblok00020_wonend	
Omschrijving	wonen	
Type bebouwing	Woonbebouwing	
Aantal mensen		1/ha
Dag	78.82	
Nacht	157.6	
Fractie buitenshuis		--
Dag	0.07	
Nacht	0.01	
Oppervlak	1278.89	m <sup>2</sup>
Complexiteit bouwvlak	Ok	
Herkomst data	NBB	

**5.88 bouwblok00022\_wonend**

Eigenschap	Waarde	Eenheid
Naam	bouwblok00022_wonend	
Omschrijving	wonen	
Type bebouwing	Woonbebouwing	
Aantal mensen		1/ha
Dag	175.1	
Nacht	350.2	
Fractie buitenshuis		--
Dag	0.07	

Nacht	0.01	
Oppervlak	191.895	m <sup>2</sup>
Complexiteit bouwvlak	Ok	
Herkomst data	NBB	

**5.89 bouwblok00023\_wonend**

Eigenschap	Waarde	Eenheid
Naam	bouwblok00023_wonend	
Omschrijving	wonen	
Type bebouwing	Woonbebouwing	
Aantal mensen		1/ha
Dag	63.29	
Nacht	126.6	
Fractie buitenshuis		--
Dag	0.07	
Nacht	0.01	
Oppervlak	530.87	m <sup>2</sup>
Complexiteit bouwvlak	Ok	
Herkomst data	NBB	

**5.90 bouwblok00024\_wonend**

Eigenschap	Waarde	Eenheid
Naam	bouwblok00024_wonend	
Omschrijving	wonen	
Type bebouwing	Woonbebouwing	
Aantal mensen		1/ha
Dag	149.4	
Nacht	298.8	
Fractie buitenshuis		--
Dag	0.07	
Nacht	0.01	
Oppervlak	149.93	m <sup>2</sup>
Complexiteit bouwvlak	Ok	
Herkomst data	NBB	

**5.91 bouwblok00026\_wonend**

Eigenschap	Waarde	Eenheid
Naam	bouwblok00026_wonend	
Omschrijving	wonen	
Type bebouwing	Woonbebouwing	
Aantal mensen		1/ha
Dag	115.5	
Nacht	231.1	
Fractie buitenshuis		--
Dag	0.07	

Nacht	0.01	
Oppervlak	581.57	m <sup>2</sup>
Complexiteit bouwvlak	Ok	
Herkomst data	NBB	

**5.92 bouwblok00027\_wonend**

Eigenschap	Waarde	Eenheid
Naam	bouwblok00027_wonend	
Omschrijving	wonen	
Type bebouwing	Woonbebouwing	
Aantal mensen		1/ha
Dag	59.51	
Nacht	119	
Fractie buitenshuis		--
Dag	0.07	
Nacht	0.01	
Oppervlak	564.64	m <sup>2</sup>
Complexiteit bouwvlak	Ok	
Herkomst data	NBB	

**5.93 bouwblok00028\_wonend**

Eigenschap	Waarde	Eenheid
Naam	bouwblok00028_wonend	
Omschrijving	wonen	
Type bebouwing	Woonbebouwing	
Aantal mensen		1/ha
Dag	55.99	
Nacht	112	
Fractie buitenshuis		--
Dag	0.07	
Nacht	0.01	
Oppervlak	400.105	m <sup>2</sup>
Complexiteit bouwvlak	Ok	
Herkomst data	NBB	

**5.94 bouwblok00030\_wonend**

Eigenschap	Waarde	Eenheid
Naam	bouwblok00030_wonend	
Omschrijving	wonen	
Type bebouwing	Woonbebouwing	
Aantal mensen		1/ha
Dag	87.01	
Nacht	174	
Fractie buitenshuis		--
Dag	0.07	

Nacht	0.01	
Oppervlak	1029.82	m <sup>2</sup>
Complexiteit bouwvlak	Ok	
Herkomst data	NBB	

**5.95 bouwblok00032\_wonend**

Eigenschap	Waarde	Eenheid
Naam	bouwblok00032_wonend	
Omschrijving	wonen	
Type bebouwing	Woonbebouwing	
Aantal mensen		1/ha
Dag	72.2	
Nacht	144.4	
Fractie buitenshuis		--
Dag	0.07	
Nacht	0.01	
Oppervlak	620.46	m <sup>2</sup>
Complexiteit bouwvlak	Ok	
Herkomst data	NBB	

**5.96 bouwblok00033\_wonend**

Eigenschap	Waarde	Eenheid
Naam	bouwblok00033_wonend	
Omschrijving	wonen	
Type bebouwing	Woonbebouwing	
Aantal mensen		1/ha
Dag	37.06	
Nacht	74.12	
Fractie buitenshuis		--
Dag	0.07	
Nacht	0.01	
Oppervlak	906.59	m <sup>2</sup>
Complexiteit bouwvlak	Ok	
Herkomst data	NBB	

**5.97 bouwblok00034\_wonend**

Eigenschap	Waarde	Eenheid
Naam	bouwblok00034_wonend	
Omschrijving	wonen	
Type bebouwing	Woonbebouwing	
Aantal mensen		1/ha
Dag	112.6	
Nacht	225.1	
Fractie buitenshuis		--
Dag	0.07	

Nacht	0.01	
Oppervlak	397.98	m <sup>2</sup>
Complexiteit bouwvlak	Ok	
Herkomst data	NBB	

**5.98 bouwblok00035\_wonend**

Eigenschap	Waarde	Eenheid
Naam	bouwblok00035_wonend	
Omschrijving	wonen	
Type bebouwing	Woonbebouwing	
Aantal mensen		1/ha
Dag	69.71	
Nacht	139.4	
Fractie buitenshuis		--
Dag	0.07	
Nacht	0.01	
Oppervlak	642.695	m <sup>2</sup>
Complexiteit bouwvlak	Ok	
Herkomst data	NBB	

**5.99 bouwblok00036\_wonend**

Eigenschap	Waarde	Eenheid
Naam	bouwblok00036_wonend	
Omschrijving	wonen	
Type bebouwing	Woonbebouwing	
Aantal mensen		1/ha
Dag	72.27	
Nacht	144.5	
Fractie buitenshuis		--
Dag	0.07	
Nacht	0.01	
Oppervlak	619.875	m <sup>2</sup>
Complexiteit bouwvlak	Ok	
Herkomst data	NBB	

**5.100 bouwblok00037\_wonend**

Eigenschap	Waarde	Eenheid
Naam	bouwblok00037_wonend	
Omschrijving	wonen	
Type bebouwing	Woonbebouwing	
Aantal mensen		1/ha
Dag	115.9	
Nacht	231.7	
Fractie buitenshuis		--
Dag	0.07	

Nacht	0.01	
Oppervlak	773.315	m <sup>2</sup>
Complexiteit bouwvlak	Ok	
Herkomst data	NBB	

**5.101 bouwblok00038\_wonend**

Eigenschap	Waarde	Eenheid
Naam	bouwblok00038_wonend	
Omschrijving	wonen	
Type bebouwing	Woonbebouwing	
Aantal mensen		1/ha
Dag	39.18	
Nacht	78.36	
Fractie buitenshuis		--
Dag	0.07	
Nacht	0.01	
Oppervlak	2572.84	m <sup>2</sup>
Complexiteit bouwvlak	Ok	
Herkomst data	NBB	

**5.102 bouwblok00039\_wonend**

Eigenschap	Waarde	Eenheid
Naam	bouwblok00039_wonend	
Omschrijving	wonen	
Type bebouwing	Woonbebouwing	
Aantal mensen		1/ha
Dag	120.1	
Nacht	240.2	
Fractie buitenshuis		--
Dag	0.07	
Nacht	0.01	
Oppervlak	839.28	m <sup>2</sup>
Complexiteit bouwvlak	Ok	
Herkomst data	NBB	

**5.103 bouwblok00041\_wonend**

Eigenschap	Waarde	Eenheid
Naam	bouwblok00041_wonend	
Omschrijving	wonen	
Type bebouwing	Woonbebouwing	
Aantal mensen		1/ha
Dag	58.73	
Nacht	117.5	
Fractie buitenshuis		--
Dag	0.07	

Nacht	0.01	
Oppervlak	762.8	m <sup>2</sup>
Complexiteit bouwvlak	Ok	
Herkomst data	NBB	

**5.104 bouwblok00042\_wonend**

Eigenschap	Waarde	Eenheid
Naam	bouwblok00042_wonend	
Omschrijving	wonen	
Type bebouwing	Woonbebouwing	
Aantal mensen		1/ha
Dag	64.65	
Nacht	129.3	
Fractie buitenshuis		--
Dag	0.07	
Nacht	0.01	
Oppervlak	1039.45	m <sup>2</sup>
Complexiteit bouwvlak	Ok	
Herkomst data	NBB	

**5.105 bouwblok00044\_wonend**

Eigenschap	Waarde	Eenheid
Naam	bouwblok00044_wonend	
Omschrijving	wonen	
Type bebouwing	Woonbebouwing	
Aantal mensen		1/ha
Dag	38.72	
Nacht	77.44	
Fractie buitenshuis		--
Dag	0.07	
Nacht	0.01	
Oppervlak	867.82	m <sup>2</sup>
Complexiteit bouwvlak	Ok	
Herkomst data	NBB	

**5.106 bouwblok00049\_wonend**

Eigenschap	Waarde	Eenheid
Naam	bouwblok00049_wonend	
Omschrijving	wonen	
Type bebouwing	Woonbebouwing	
Aantal mensen		1/ha
Dag	48.01	
Nacht	96.02	
Fractie buitenshuis		--
Dag	0.07	



Nacht	0.01	
Oppervlak	699.875	m <sup>2</sup>
Complexiteit bouwvlak	Ok	
Herkomst data	NBB	

**5.107 bouwblok00050\_wonend**

Eigenschap	Waarde	Eenheid
Naam	bouwblok00050_wonend	
Omschrijving	wonen	
Type bebouwing	Woonbebouwing	
Aantal mensen		1/ha
Dag	60.21	
Nacht	120.4	
Fractie buitenshuis		--
Dag	0.07	
Nacht	0.01	
Oppervlak	372.06	m <sup>2</sup>
Complexiteit bouwvlak	Ok	
Herkomst data	NBB	

**5.108 bouwblok00052\_wonend**

Eigenschap	Waarde	Eenheid
Naam	bouwblok00052_wonend	
Omschrijving	wonen	
Type bebouwing	Woonbebouwing	
Aantal mensen		1/ha
Dag	72.23	
Nacht	144.5	
Fractie buitenshuis		--
Dag	0.07	
Nacht	0.01	
Oppervlak	620.225	m <sup>2</sup>
Complexiteit bouwvlak	Ok	
Herkomst data	NBB	

**5.109 bouwblok00056\_wonend**

Eigenschap	Waarde	Eenheid
Naam	bouwblok00056_wonend	
Omschrijving	wonen	
Type bebouwing	Woonbebouwing	
Aantal mensen		1/ha
Dag	76.14	
Nacht	152.3	
Fractie buitenshuis		--
Dag	0.07	

Nacht	0.01	
Oppervlak	735.5	m <sup>2</sup>
Complexiteit bouwvlak	Ok	
Herkomst data	NBB	

**5.110 bouwblok00059\_wonend**

Eigenschap	Waarde	Eenheid
Naam	bouwblok00059_wonend	
Omschrijving	wonen	
Type bebouwing	Woonbebouwing	
Aantal mensen		1/ha
Dag	67.73	
Nacht	135.5	
Fractie buitenshuis		--
Dag	0.07	
Nacht	0.01	
Oppervlak	1322.95	m <sup>2</sup>
Complexiteit bouwvlak	Ok	
Herkomst data	NBB	

**5.111 bouwblok00060\_wonend**

Eigenschap	Waarde	Eenheid
Naam	bouwblok00060_wonend	
Omschrijving	wonen	
Type bebouwing	Woonbebouwing	
Aantal mensen		1/ha
Dag	96.25	
Nacht	192.5	
Fractie buitenshuis		--
Dag	0.07	
Nacht	0.01	
Oppervlak	698.18	m <sup>2</sup>
Complexiteit bouwvlak	Ok	
Herkomst data	NBB	

**5.112 bouwblok00061\_wonend**

Eigenschap	Waarde	Eenheid
Naam	bouwblok00061_wonend	
Omschrijving	wonen	
Type bebouwing	Woonbebouwing	
Aantal mensen		1/ha
Dag	80.57	
Nacht	161.1	
Fractie buitenshuis		--
Dag	0.07	

Nacht	0.01	
Oppervlak	278.015	m <sup>2</sup>
Complexiteit bouwvlak	Ok	
Herkomst data	NBB	

**5.113 bouwblok00062\_wonend**

Eigenschap	Waarde	Eenheid
Naam	bouwblok00062_wonend	
Omschrijving	wonen	
Type bebouwing	Woonbebouwing	
Aantal mensen		1/ha
Dag	52.95	
Nacht	105.9	
Fractie buitenshuis		--
Dag	0.07	
Nacht	0.01	
Oppervlak	423.07	m <sup>2</sup>
Complexiteit bouwvlak	Ok	
Herkomst data	NBB	

**5.114 bouwblok00064\_wonend**

Eigenschap	Waarde	Eenheid
Naam	bouwblok00064_wonend	
Omschrijving	wonen	
Type bebouwing	Woonbebouwing	
Aantal mensen		1/ha
Dag	70.89	
Nacht	141.8	
Fractie buitenshuis		--
Dag	0.07	
Nacht	0.01	
Oppervlak	631.95	m <sup>2</sup>
Complexiteit bouwvlak	Ok	
Herkomst data	NBB	

**5.115 bouwblok00065\_wonend**

Eigenschap	Waarde	Eenheid
Naam	bouwblok00065_wonend	
Omschrijving	wonen	
Type bebouwing	Woonbebouwing	
Aantal mensen		1/ha
Dag	70.77	
Nacht	141.5	
Fractie buitenshuis		--
Dag	0.07	

Nacht	0.01	
Oppervlak	316.5	m <sup>2</sup>
Complexiteit bouwvlak	Ok	
Herkomst data	NBB	

**5.116 bouwblok00068\_wonend**

Eigenschap	Waarde	Eenheid
Naam	bouwblok00068_wonend	
Omschrijving	wonen	
Type bebouwing	Woonbebouwing	
Aantal mensen		1/ha
Dag	121.9	
Nacht	243.8	
Fractie buitenshuis		--
Dag	0.07	
Nacht	0.01	
Oppervlak	367.48	m <sup>2</sup>
Complexiteit bouwvlak	Ok	
Herkomst data	NBB	

**5.117 bouwblok00069\_wonend**

Eigenschap	Waarde	Eenheid
Naam	bouwblok00069_wonend	
Omschrijving	wonen	
Type bebouwing	Woonbebouwing	
Aantal mensen		1/ha
Dag	64.47	
Nacht	128.9	
Fractie buitenshuis		--
Dag	0.07	
Nacht	0.01	
Oppervlak	347.44	m <sup>2</sup>
Complexiteit bouwvlak	Ok	
Herkomst data	NBB	

**5.118 bouwblok00070\_wonend**

Eigenschap	Waarde	Eenheid
Naam	bouwblok00070_wonend	
Omschrijving	wonen	
Type bebouwing	Woonbebouwing	
Aantal mensen		1/ha
Dag	62.28	
Nacht	124.6	
Fractie buitenshuis		--
Dag	0.07	

Nacht	0.01	
Oppervlak	2157.87	m <sup>2</sup>
Complexiteit bouwvlak	Ok	
Herkomst data	NBB	

**5.119 bouwblok00071\_wonend**

Eigenschap	Waarde	Eenheid
Naam	bouwblok00071_wonend	
Omschrijving	wonen	
Type bebouwing	Woonbebouwing	
Aantal mensen		1/ha
Dag	77.48	
Nacht	155	
Fractie buitenshuis		--
Dag	0.07	
Nacht	0.01	
Oppervlak	867.305	m <sup>2</sup>
Complexiteit bouwvlak	Ok	
Herkomst data	NBB	

**5.120 bouwblok00074\_wonend**

Eigenschap	Waarde	Eenheid
Naam	bouwblok00074_wonend	
Omschrijving	wonen	
Type bebouwing	Woonbebouwing	
Aantal mensen		1/ha
Dag	87.75	
Nacht	175.5	
Fractie buitenshuis		--
Dag	0.07	
Nacht	0.01	
Oppervlak	510.54	m <sup>2</sup>
Complexiteit bouwvlak	Ok	
Herkomst data	NBB	

**5.121 bouwblok00075\_wonend**

Eigenschap	Waarde	Eenheid
Naam	bouwblok00075_wonend	
Omschrijving	wonen	
Type bebouwing	Woonbebouwing	
Aantal mensen		1/ha
Dag	63.45	
Nacht	126.9	
Fractie buitenshuis		--
Dag	0.07	



Nacht	0.01	
Oppervlak	1059.17	m <sup>2</sup>
Complexiteit bouwvlak	Ok	
Herkomst data	NBB	

**5.122 bouwblok00076\_wonend**

Eigenschap	Waarde	Eenheid
Naam	bouwblok00076_wonend	
Omschrijving	wonen	
Type bebouwing	Woonbebouwing	
Aantal mensen		1/ha
Dag	120.3	
Nacht	240.5	
Fractie buitenshuis		--
Dag	0.07	
Nacht	0.01	
Oppervlak	279.37	m <sup>2</sup>
Complexiteit bouwvlak	Ok	
Herkomst data	NBB	

**5.123 bouwblok00078\_wonend**

Eigenschap	Waarde	Eenheid
Naam	bouwblok00078_wonend	
Omschrijving	wonen	
Type bebouwing	Woonbebouwing	
Aantal mensen		1/ha
Dag	32.68	
Nacht	65.35	
Fractie buitenshuis		--
Dag	0.07	
Nacht	0.01	
Oppervlak	685.49	m <sup>2</sup>
Complexiteit bouwvlak	Ok	
Herkomst data	NBB	

**5.124 bouwblok00080\_wonend**

Eigenschap	Waarde	Eenheid
Naam	bouwblok00080_wonend	
Omschrijving	wonen	
Type bebouwing	Woonbebouwing	
Aantal mensen		1/ha
Dag	58.14	
Nacht	116.3	
Fractie buitenshuis		--
Dag	0.07	

Nacht	0.01	
Oppervlak	1155.91	m <sup>2</sup>
Complexiteit bouwvlak	Ok	
Herkomst data	NBB	

**5.125 bouwblok00083\_wonend**

Eigenschap	Waarde	Eenheid
Naam	bouwblok00083_wonend	
Omschrijving	wonen	
Type bebouwing	Woonbebouwing	
Aantal mensen		1/ha
Dag	103	
Nacht	206.1	
Fractie buitenshuis		--
Dag	0.07	
Nacht	0.01	
Oppervlak	217.405	m <sup>2</sup>
Complexiteit bouwvlak	Ok	
Herkomst data	NBB	

**5.126 bouwblok00085\_wonend**

Eigenschap	Waarde	Eenheid
Naam	bouwblok00085_wonend	
Omschrijving	wonen	
Type bebouwing	Woonbebouwing	
Aantal mensen		1/ha
Dag	76.82	
Nacht	153.6	
Fractie buitenshuis		--
Dag	0.07	
Nacht	0.01	
Oppervlak	1895.37	m <sup>2</sup>
Complexiteit bouwvlak	Ok	
Herkomst data	NBB	

**5.127 bouwblok00086\_wonend**

Eigenschap	Waarde	Eenheid
Naam	bouwblok00086_wonend	
Omschrijving	wonen	
Type bebouwing	Woonbebouwing	
Aantal mensen		1/ha
Dag	78.88	
Nacht	157.8	
Fractie buitenshuis		--
Dag	0.07	

Nacht	0.01	
Oppervlak	425.985	m <sup>2</sup>
Complexiteit bouwvlak	Ok	
Herkomst data	NBB	

**5.128 bouwblok00087\_wonend**

Eigenschap	Waarde	Eenheid
Naam	bouwblok00087_wonend	
Omschrijving	wonen	
Type bebouwing	Woonbebouwing	
Aantal mensen		1/ha
Dag	100.4	
Nacht	200.9	
Fractie buitenshuis		--
Dag	0.07	
Nacht	0.01	
Oppervlak	223.035	m <sup>2</sup>
Complexiteit bouwvlak	Ok	
Herkomst data	NBB	

**5.129 bouwblok00088\_wonend**

Eigenschap	Waarde	Eenheid
Naam	bouwblok00088_wonend	
Omschrijving	wonen	
Type bebouwing	Woonbebouwing	
Aantal mensen		1/ha
Dag	75.01	
Nacht	150	
Fractie buitenshuis		--
Dag	0.07	
Nacht	0.01	
Oppervlak	895.915	m <sup>2</sup>
Complexiteit bouwvlak	Ok	
Herkomst data	NBB	

**5.130 bouwblok00089\_wonend**

Eigenschap	Waarde	Eenheid
Naam	bouwblok00089_wonend	
Omschrijving	wonen	
Type bebouwing	Woonbebouwing	
Aantal mensen		1/ha
Dag	37.47	
Nacht	74.93	
Fractie buitenshuis		--
Dag	0.07	

Nacht	0.01	
Oppervlak	597.88	m <sup>2</sup>
Complexiteit bouwvlak	Ok	
Herkomst data	NBB	

**5.131 bouwblok00090\_wonend**

Eigenschap	Waarde	Eenheid
Naam	bouwblok00090_wonend	
Omschrijving	wonen	
Type bebouwing	Woonbebouwing	
Aantal mensen		1/ha
Dag	59.23	
Nacht	118.5	
Fractie buitenshuis		--
Dag	0.07	
Nacht	0.01	
Oppervlak	756.37	m <sup>2</sup>
Complexiteit bouwvlak	Ok	
Herkomst data	NBB	

**5.132 bouwblok00091\_wonend**

Eigenschap	Waarde	Eenheid
Naam	bouwblok00091_wonend	
Omschrijving	wonen	
Type bebouwing	Woonbebouwing	
Aantal mensen		1/ha
Dag	77.48	
Nacht	155	
Fractie buitenshuis		--
Dag	0.07	
Nacht	0.01	
Oppervlak	2312.78	m <sup>2</sup>
Complexiteit bouwvlak	Ok	
Herkomst data	NBB	

**5.133 bouwblok00092\_wonend**

Eigenschap	Waarde	Eenheid
Naam	bouwblok00092_wonend	
Omschrijving	wonen	
Type bebouwing	Woonbebouwing	
Aantal mensen		1/ha
Dag	118.4	
Nacht	236.8	
Fractie buitenshuis		--
Dag	0.07	

Nacht	0.01	
Oppervlak	283.795	m <sup>2</sup>
Complexiteit bouwvlak	Ok	
Herkomst data	NBB	

**5.134 bouwblok00094\_wonend**

Eigenschap	Waarde	Eenheid
Naam	bouwblok00094_wonend	
Omschrijving	wonen	
Type bebouwing	Woonbebouwing	
Aantal mensen		1/ha
Dag	166.4	
Nacht	332.8	
Fractie buitenshuis		--
Dag	0.07	
Nacht	0.01	
Oppervlak	201.895	m <sup>2</sup>
Complexiteit bouwvlak	Ok	
Herkomst data	NBB	

**5.135 bouwblok00097\_wonend**

Eigenschap	Waarde	Eenheid
Naam	bouwblok00097_wonend	
Omschrijving	wonen	
Type bebouwing	Woonbebouwing	
Aantal mensen		1/ha
Dag	53.75	
Nacht	107.5	
Fractie buitenshuis		--
Dag	0.07	
Nacht	0.01	
Oppervlak	625.08	m <sup>2</sup>
Complexiteit bouwvlak	Ok	
Herkomst data	NBB	

**5.136 bouwblok00098\_wonend**

Eigenschap	Waarde	Eenheid
Naam	bouwblok00098_wonend	
Omschrijving	wonen	
Type bebouwing	Woonbebouwing	
Aantal mensen		1/ha
Dag	62.6	
Nacht	125.2	
Fractie buitenshuis		--
Dag	0.07	

Nacht	0.01	
Oppervlak	715.695	m <sup>2</sup>
Complexiteit bouwvlak	Ok	
Herkomst data	NBB	

**5.137 bouwblok00099\_wonend**

Eigenschap	Waarde	Eenheid
Naam	bouwblok00099_wonend	
Omschrijving	wonen	
Type bebouwing	Woonbebouwing	
Aantal mensen		1/ha
Dag	168.1	
Nacht	336.1	
Fractie buitenshuis		--
Dag	0.07	
Nacht	0.01	
Oppervlak	266.55	m <sup>2</sup>
Complexiteit bouwvlak	Ok	
Herkomst data	NBB	

**5.138 bouwblok00100\_wonend**

Eigenschap	Waarde	Eenheid
Naam	bouwblok00100_wonend	
Omschrijving	wonen	
Type bebouwing	Woonbebouwing	
Aantal mensen		1/ha
Dag	163.7	
Nacht	327.4	
Fractie buitenshuis		--
Dag	0.07	
Nacht	0.01	
Oppervlak	273.64	m <sup>2</sup>
Complexiteit bouwvlak	Ok	
Herkomst data	NBB	

**5.139 bouwblok00102\_wonend**

Eigenschap	Waarde	Eenheid
Naam	bouwblok00102_wonend	
Omschrijving	wonen	
Type bebouwing	Woonbebouwing	
Aantal mensen		1/ha
Dag	51.79	
Nacht	103.6	
Fractie buitenshuis		--
Dag	0.07	



Nacht	0.01	
Oppervlak	432.495	m <sup>2</sup>
Complexiteit bouwvlak	Ok	
Herkomst data	NBB	

**5.140 bouwblok00103\_wonend**

Eigenschap	Waarde	Eenheid
Naam	bouwblok00103_wonend	
Omschrijving	wonen	
Type bebouwing	Woonbebouwing	
Aantal mensen		1/ha
Dag	115	
Nacht	230	
Fractie buitenshuis		--
Dag	0.07	
Nacht	0.01	
Oppervlak	779.14	m <sup>2</sup>
Complexiteit bouwvlak	Ok	
Herkomst data	NBB	

**5.141 bouwblok00104\_wonend**

Eigenschap	Waarde	Eenheid
Naam	bouwblok00104_wonend	
Omschrijving	wonen	
Type bebouwing	Woonbebouwing	
Aantal mensen		1/ha
Dag	68.01	
Nacht	136	
Fractie buitenshuis		--
Dag	0.07	
Nacht	0.01	
Oppervlak	823.415	m <sup>2</sup>
Complexiteit bouwvlak	Ok	
Herkomst data	NBB	

**5.142 bouwblok00105\_wonend**

Eigenschap	Waarde	Eenheid
Naam	bouwblok00105_wonend	
Omschrijving	wonen	
Type bebouwing	Woonbebouwing	
Aantal mensen		1/ha
Dag	126.1	
Nacht	252.1	
Fractie buitenshuis		--
Dag	0.07	

Nacht	0.01	
Oppervlak	266.53	m <sup>2</sup>
Complexiteit bouwvlak	Ok	
Herkomst data	NBB	

**5.143 bouwblok00106\_wonend**

Eigenschap	Waarde	Eenheid
Naam	bouwblok00106_wonend	
Omschrijving	wonen	
Type bebouwing	Woonbebouwing	
Aantal mensen		1/ha
Dag	168.2	
Nacht	336.4	
Fractie buitenshuis		--
Dag	0.07	
Nacht	0.01	
Oppervlak	199.745	m <sup>2</sup>
Complexiteit bouwvlak	Ok	
Herkomst data	NBB	

**5.144 bouwblok00108\_wonend**

Eigenschap	Waarde	Eenheid
Naam	bouwblok00108_wonend	
Omschrijving	wonen	
Type bebouwing	Woonbebouwing	
Aantal mensen		1/ha
Dag	151.3	
Nacht	302.6	
Fractie buitenshuis		--
Dag	0.07	
Nacht	0.01	
Oppervlak	370.175	m <sup>2</sup>
Complexiteit bouwvlak	Ok	
Herkomst data	NBB	

**5.145 bouwblok00109\_wonend**

Eigenschap	Waarde	Eenheid
Naam	bouwblok00109_wonend	
Omschrijving	wonen	
Type bebouwing	Woonbebouwing	
Aantal mensen		1/ha
Dag	141.5	
Nacht	283.1	
Fractie buitenshuis		--
Dag	0.07	

Nacht	0.01	
Oppervlak	316.51	m <sup>2</sup>
Complexiteit bouwvlak	Ok	
Herkomst data	NBB	

**5.146 bouwblok00111\_wonend**

Eigenschap	Waarde	Eenheid
Naam	bouwblok00111_wonend	
Omschrijving	wonen	
Type bebouwing	Woonbebouwing	
Aantal mensen		1/ha
Dag	85.72	
Nacht	171.4	
Fractie buitenshuis		--
Dag	0.07	
Nacht	0.01	
Oppervlak	1045.27	m <sup>2</sup>
Complexiteit bouwvlak	Ok	
Herkomst data	NBB	

**5.147 bouwblok00112\_wonend**

Eigenschap	Waarde	Eenheid
Naam	bouwblok00112_wonend	
Omschrijving	wonen	
Type bebouwing	Woonbebouwing	
Aantal mensen		1/ha
Dag	85.44	
Nacht	170.9	
Fractie buitenshuis		--
Dag	0.07	
Nacht	0.01	
Oppervlak	393.275	m <sup>2</sup>
Complexiteit bouwvlak	Ok	
Herkomst data	NBB	

**5.148 bouwblok00113\_wonend**

Eigenschap	Waarde	Eenheid
Naam	bouwblok00113_wonend	
Omschrijving	wonen	
Type bebouwing	Woonbebouwing	
Aantal mensen		1/ha
Dag	104.9	
Nacht	209.8	
Fractie buitenshuis		--
Dag	0.07	

Nacht	0.01	
Oppervlak	640.625	m <sup>2</sup>
Complexiteit bouwvlak	Ok	
Herkomst data	NBB	

**5.149 bouwblok00115\_wonend**

Eigenschap	Waarde	Eenheid
Naam	bouwblok00115_wonend	
Omschrijving	wonen	
Type bebouwing	Woonbebouwing	
Aantal mensen		1/ha
Dag	141.8	
Nacht	283.5	
Fractie buitenshuis		--
Dag	0.07	
Nacht	0.01	
Oppervlak	395.025	m <sup>2</sup>
Complexiteit bouwvlak	Ok	
Herkomst data	NBB	

**5.150 bouwblok00116\_wonend**

Eigenschap	Waarde	Eenheid
Naam	bouwblok00116_wonend	
Omschrijving	wonen	
Type bebouwing	Woonbebouwing	
Aantal mensen		1/ha
Dag	94.48	
Nacht	189	
Fractie buitenshuis		--
Dag	0.07	
Nacht	0.01	
Oppervlak	711.29	m <sup>2</sup>
Complexiteit bouwvlak	Ok	
Herkomst data	NBB	

**5.151 bouwblok00117\_wonend**

Eigenschap	Waarde	Eenheid
Naam	bouwblok00117_wonend	
Omschrijving	wonen	
Type bebouwing	Woonbebouwing	
Aantal mensen		1/ha
Dag	179.8	
Nacht	359.6	
Fractie buitenshuis		--
Dag	0.07	

Nacht	0.01	
Oppervlak	124.58	m <sup>2</sup>
Complexiteit bouwvlak	Ok	
Herkomst data	NBB	

**5.152 bouwblok00118\_wonend**

Eigenschap	Waarde	Eenheid
Naam	bouwblok00118_wonend	
Omschrijving	wonen	
Type bebouwing	Woonbebouwing	
Aantal mensen		1/ha
Dag	92.47	
Nacht	184.9	
Fractie buitenshuis		--
Dag	0.07	
Nacht	0.01	
Oppervlak	242.23	m <sup>2</sup>
Complexiteit bouwvlak	Ok	
Herkomst data	NBB	

**5.153 bouwblok00119\_wonend**

Eigenschap	Waarde	Eenheid
Naam	bouwblok00119_wonend	
Omschrijving	wonen	
Type bebouwing	Woonbebouwing	
Aantal mensen		1/ha
Dag	164.1	
Nacht	328.2	
Fractie buitenshuis		--
Dag	0.07	
Nacht	0.01	
Oppervlak	272.985	m <sup>2</sup>
Complexiteit bouwvlak	Ok	
Herkomst data	NBB	

**5.154 bouwblok00121\_wonend**

Eigenschap	Waarde	Eenheid
Naam	bouwblok00121_wonend	
Omschrijving	wonen	
Type bebouwing	Woonbebouwing	
Aantal mensen		1/ha
Dag	91.29	
Nacht	182.6	
Fractie buitenshuis		--
Dag	0.07	

Nacht	0.01	
Oppervlak	245.375	m <sup>2</sup>
Complexiteit bouwvlak	Ok	
Herkomst data	NBB	

**5.155 bouwblok00122\_wonend**

Eigenschap	Waarde	Eenheid
Naam	bouwblok00122_wonend	
Omschrijving	wonen	
Type bebouwing	Woonbebouwing	
Aantal mensen		1/ha
Dag	101.7	
Nacht	203.3	
Fractie buitenshuis		--
Dag	0.07	
Nacht	0.01	
Oppervlak	220.32	m <sup>2</sup>
Complexiteit bouwvlak	Ok	
Herkomst data	NBB	

**5.156 bouwblok00125\_wonend**

Eigenschap	Waarde	Eenheid
Naam	bouwblok00125_wonend	
Omschrijving	wonen	
Type bebouwing	Woonbebouwing	
Aantal mensen		1/ha
Dag	95.39	
Nacht	190.8	
Fractie buitenshuis		--
Dag	0.07	
Nacht	0.01	
Oppervlak	234.83	m <sup>2</sup>
Complexiteit bouwvlak	Ok	
Herkomst data	NBB	

**5.157 bouwblok00126\_wonend**

Eigenschap	Waarde	Eenheid
Naam	bouwblok00126_wonend	
Omschrijving	wonen	
Type bebouwing	Woonbebouwing	
Aantal mensen		1/ha
Dag	55.19	
Nacht	110.4	
Fractie buitenshuis		--
Dag	0.07	



Nacht	0.01	
Oppervlak	1014.67	m <sup>2</sup>
Complexiteit bouwvlak	Ok	
Herkomst data	NBB	

**5.158 bouwblok00130\_wonend**

Eigenschap	Waarde	Eenheid
Naam	bouwblok00130_wonend	
Omschrijving	wonen	
Type bebouwing	Woonbebouwing	
Aantal mensen		1/ha
Dag	52.52	
Nacht	105	
Fractie buitenshuis		--
Dag	0.07	
Nacht	0.01	
Oppervlak	426.505	m <sup>2</sup>
Complexiteit bouwvlak	Ok	
Herkomst data	NBB	

**5.159 bouwblok00153\_wonend**

Eigenschap	Waarde	Eenheid
Naam	bouwblok00153_wonend	
Omschrijving	wonen	
Type bebouwing	Woonbebouwing	
Aantal mensen		1/ha
Dag	134.8	
Nacht	269.5	
Fractie buitenshuis		--
Dag	0.07	
Nacht	0.01	
Oppervlak	172.155	m <sup>2</sup>
Complexiteit bouwvlak	Ok	
Herkomst data	NBB	

**5.160 bouwblok00154\_wonend**

Eigenschap	Waarde	Eenheid
Naam	bouwblok00154_wonend	
Omschrijving	wonen	
Type bebouwing	Woonbebouwing	
Aantal mensen		1/ha
Dag	145.9	
Nacht	291.9	
Fractie buitenshuis		--
Dag	0.07	

Nacht	0.01	
Oppervlak	158.96	m <sup>2</sup>
Complexiteit bouwvlak	Ok	
Herkomst data	NBB	

**5.161 bouwblok00155\_wonend**

Eigenschap	Waarde	Eenheid
Naam	bouwblok00155_wonend	
Omschrijving	wonen	
Type bebouwing	Woonbebouwing	
Aantal mensen		1/ha
Dag	133.1	
Nacht	266.2	
Fractie buitenshuis		--
Dag	0.07	
Nacht	0.01	
Oppervlak	174.29	m <sup>2</sup>
Complexiteit bouwvlak	Ok	
Herkomst data	NBB	

**5.162 bouwblok00156\_wonend**

Eigenschap	Waarde	Eenheid
Naam	bouwblok00156_wonend	
Omschrijving	wonen	
Type bebouwing	Woonbebouwing	
Aantal mensen		1/ha
Dag	118.8	
Nacht	237.5	
Fractie buitenshuis		--
Dag	0.07	
Nacht	0.01	
Oppervlak	195.35	m <sup>2</sup>
Complexiteit bouwvlak	Ok	
Herkomst data	NBB	

**5.163 bouwblok00157\_wonend**

Eigenschap	Waarde	Eenheid
Naam	bouwblok00157_wonend	
Omschrijving	wonen	
Type bebouwing	Woonbebouwing	
Aantal mensen		1/ha
Dag	104.4	
Nacht	208.8	
Fractie buitenshuis		--
Dag	0.07	

Nacht	0.01	
Oppervlak	222.22	m <sup>2</sup>
Complexiteit bouwvlak	Ok	
Herkomst data	NBB	

**5.164 bouwblok00158\_wonend**

Eigenschap	Waarde	Eenheid
Naam	bouwblok00158_wonend	
Omschrijving	wonen	
Type bebouwing	Woonbebouwing	
Aantal mensen		1/ha
Dag	82.37	
Nacht	164.7	
Fractie buitenshuis		--
Dag	0.07	
Nacht	0.01	
Oppervlak	681.06	m <sup>2</sup>
Complexiteit bouwvlak	Ok	
Herkomst data	NBB	

**5.165 bouwblok00159\_wonend**

Eigenschap	Waarde	Eenheid
Naam	bouwblok00159_wonend	
Omschrijving	wonen	
Type bebouwing	Woonbebouwing	
Aantal mensen		1/ha
Dag	132.6	
Nacht	265.1	
Fractie buitenshuis		--
Dag	0.07	
Nacht	0.01	
Oppervlak	175.015	m <sup>2</sup>
Complexiteit bouwvlak	Ok	
Herkomst data	NBB	

**5.166 bouwblok00160\_wonend**

Eigenschap	Waarde	Eenheid
Naam	bouwblok00160_wonend	
Omschrijving	wonen	
Type bebouwing	Woonbebouwing	
Aantal mensen		1/ha
Dag	107.7	
Nacht	215.4	
Fractie buitenshuis		--
Dag	0.07	

Nacht	0.01	
Oppervlak	3661.82	m <sup>2</sup>
Complexiteit bouwvlak	Ok	
Herkomst data	NBB	

**5.167 bouwblok00161\_wonend**

Eigenschap	Waarde	Eenheid
Naam	bouwblok00161_wonend	
Omschrijving	wonen	
Type bebouwing	Woonbebouwing	
Aantal mensen		1/ha
Dag	46.28	
Nacht	92.56	
Fractie buitenshuis		--
Dag	0.07	
Nacht	0.01	
Oppervlak	404.06	m <sup>2</sup>
Complexiteit bouwvlak	Ok	
Herkomst data	NBB	

**5.168 bouwblok00162\_wonend**

Eigenschap	Waarde	Eenheid
Naam	bouwblok00162_wonend	
Omschrijving	wonen	
Type bebouwing	Woonbebouwing	
Aantal mensen		1/ha
Dag	106.3	
Nacht	212.5	
Fractie buitenshuis		--
Dag	0.07	
Nacht	0.01	
Oppervlak	2401.73	m <sup>2</sup>
Complexiteit bouwvlak	Ok	
Herkomst data	NBB	

**5.169 bouwblok00163\_wonend**

Eigenschap	Waarde	Eenheid
Naam	bouwblok00163_wonend	
Omschrijving	wonen	
Type bebouwing	Woonbebouwing	
Aantal mensen		1/ha
Dag	51.22	
Nacht	102.4	
Fractie buitenshuis		--
Dag	0.07	

Nacht	0.01	
Oppervlak	730.145	m <sup>2</sup>
Complexiteit bouwvlak	Ok	
Herkomst data	NBB	

**5.170 bouwblok00164\_wonend**

Eigenschap	Waarde	Eenheid
Naam	bouwblok00164_wonend	
Omschrijving	wonen	
Type bebouwing	Woonbebouwing	
Aantal mensen		1/ha
Dag	112.6	
Nacht	225.1	
Fractie buitenshuis		--
Dag	0.07	
Nacht	0.01	
Oppervlak	166.115	m <sup>2</sup>
Complexiteit bouwvlak	Ok	
Herkomst data	NBB	

**5.171 bouwblok00165\_wonend**

Eigenschap	Waarde	Eenheid
Naam	bouwblok00165_wonend	
Omschrijving	wonen	
Type bebouwing	Woonbebouwing	
Aantal mensen		1/ha
Dag	57.49	
Nacht	115	
Fractie buitenshuis		--
Dag	0.07	
Nacht	0.01	
Oppervlak	650.545	m <sup>2</sup>
Complexiteit bouwvlak	Ok	
Herkomst data	NBB	

**5.172 bouwblok00167\_wonend**

Eigenschap	Waarde	Eenheid
Naam	bouwblok00167_wonend	
Omschrijving	wonen	
Type bebouwing	Woonbebouwing	
Aantal mensen		1/ha
Dag	61.11	
Nacht	122.2	
Fractie buitenshuis		--
Dag	0.07	

Nacht	0.01	
Oppervlak	306.01	m <sup>2</sup>
Complexiteit bouwvlak	Ok	
Herkomst data	NBB	

**5.173 bouwblok00168\_wonend**

Eigenschap	Waarde	Eenheid
Naam	bouwblok00168_wonend	
Omschrijving	wonen	
Type bebouwing	Woonbebouwing	
Aantal mensen		1/ha
Dag	67.32	
Nacht	134.6	
Fractie buitenshuis		--
Dag	0.07	
Nacht	0.01	
Oppervlak	344.625	m <sup>2</sup>
Complexiteit bouwvlak	Ok	
Herkomst data	NBB	

**5.174 bouwblok00169\_wonend**

Eigenschap	Waarde	Eenheid
Naam	bouwblok00169_wonend	
Omschrijving	wonen	
Type bebouwing	Woonbebouwing	
Aantal mensen		1/ha
Dag	39.42	
Nacht	78.83	
Fractie buitenshuis		--
Dag	0.07	
Nacht	0.01	
Oppervlak	948.86	m <sup>2</sup>
Complexiteit bouwvlak	Ok	
Herkomst data	NBB	

**5.175 bouwblok00170\_wonend**

Eigenschap	Waarde	Eenheid
Naam	bouwblok00170_wonend	
Omschrijving	wonen	
Type bebouwing	Woonbebouwing	
Aantal mensen		1/ha
Dag	81.82	
Nacht	163.6	
Fractie buitenshuis		--
Dag	0.07	



Nacht	0.01	
Oppervlak	228.55	m <sup>2</sup>
Complexiteit bouwvlak	Ok	
Herkomst data	NBB	

**5.176 bouwblok00171\_wonend**

Eigenschap	Waarde	Eenheid
Naam	bouwblok00171_wonend	
Omschrijving	wonen	
Type bebouwing	Woonbebouwing	
Aantal mensen		1/ha
Dag	75.5	
Nacht	151	
Fractie buitenshuis		--
Dag	0.07	
Nacht	0.01	
Oppervlak	495.345	m <sup>2</sup>
Complexiteit bouwvlak	Ok	
Herkomst data	NBB	

**5.177 bouwblok00173\_wonend**

Eigenschap	Waarde	Eenheid
Naam	bouwblok00173_wonend	
Omschrijving	wonen	
Type bebouwing	Woonbebouwing	
Aantal mensen		1/ha
Dag	104.1	
Nacht	208.2	
Fractie buitenshuis		--
Dag	0.07	
Nacht	0.01	
Oppervlak	179.615	m <sup>2</sup>
Complexiteit bouwvlak	Ok	
Herkomst data	NBB	

**5.178 bouwblok00174\_wonend**

Eigenschap	Waarde	Eenheid
Naam	bouwblok00174_wonend	
Omschrijving	wonen	
Type bebouwing	Woonbebouwing	
Aantal mensen		1/ha
Dag	75.51	
Nacht	151	
Fractie buitenshuis		--
Dag	0.07	

Nacht	0.01	
Oppervlak	495.33	m <sup>2</sup>
Complexiteit bouwvlak	Ok	
Herkomst data	NBB	

**5.179 bouwblok00175\_wonend**

Eigenschap	Waarde	Eenheid
Naam	bouwblok00175_wonend	
Omschrijving	wonen	
Type bebouwing	Woonbebouwing	
Aantal mensen		1/ha
Dag	90.44	
Nacht	180.9	
Fractie buitenshuis		--
Dag	0.07	
Nacht	0.01	
Oppervlak	206.775	m <sup>2</sup>
Complexiteit bouwvlak	Ok	
Herkomst data	NBB	

**5.180 bouwblok00176\_wonend**

Eigenschap	Waarde	Eenheid
Naam	bouwblok00176_wonend	
Omschrijving	wonen	
Type bebouwing	Woonbebouwing	
Aantal mensen		1/ha
Dag	71.11	
Nacht	142.2	
Fractie buitenshuis		--
Dag	0.07	
Nacht	0.01	
Oppervlak	652.495	m <sup>2</sup>
Complexiteit bouwvlak	Ok	
Herkomst data	NBB	

**5.181 bouwblok00177\_wonend**

Eigenschap	Waarde	Eenheid
Naam	bouwblok00177_wonend	
Omschrijving	wonen	
Type bebouwing	Woonbebouwing	
Aantal mensen		1/ha
Dag	123.2	
Nacht	246.3	
Fractie buitenshuis		--
Dag	0.07	

Nacht	0.01	
Oppervlak	303.66	m <sup>2</sup>
Complexiteit bouwvlak	Ok	
Herkomst data	NBB	

**5.182 bouwblok00179\_wonend**

Eigenschap	Waarde	Eenheid
Naam	bouwblok00179_wonend	
Omschrijving	wonen	
Type bebouwing	Woonbebouwing	
Aantal mensen		1/ha
Dag	70.61	
Nacht	141.2	
Fractie buitenshuis		--
Dag	0.07	
Nacht	0.01	
Oppervlak	529.655	m <sup>2</sup>
Complexiteit bouwvlak	Ok	
Herkomst data	NBB	

**5.183 bouwblok00180\_wonend**

Eigenschap	Waarde	Eenheid
Naam	bouwblok00180_wonend	
Omschrijving	wonen	
Type bebouwing	Woonbebouwing	
Aantal mensen		1/ha
Dag	61.19	
Nacht	122.4	
Fractie buitenshuis		--
Dag	0.07	
Nacht	0.01	
Oppervlak	947.875	m <sup>2</sup>
Complexiteit bouwvlak	Ok	
Herkomst data	NBB	

**5.184 bouwblok00181\_wonend**

Eigenschap	Waarde	Eenheid
Naam	bouwblok00181_wonend	
Omschrijving	wonen	
Type bebouwing	Woonbebouwing	
Aantal mensen		1/ha
Dag	81.75	
Nacht	163.5	
Fractie buitenshuis		--
Dag	0.07	

Nacht	0.01	
Oppervlak	709.44	m <sup>2</sup>
Complexiteit bouwvlak	Ok	
Herkomst data	NBB	

**5.185 bouwblok00182\_wonend**

Eigenschap	Waarde	Eenheid
Naam	bouwblok00182_wonend	
Omschrijving	wonen	
Type bebouwing	Woonbebouwing	
Aantal mensen		1/ha
Dag	62.89	
Nacht	125.8	
Fractie buitenshuis		--
Dag	0.07	
Nacht	0.01	
Oppervlak	297.335	m <sup>2</sup>
Complexiteit bouwvlak	Ok	
Herkomst data	NBB	

**5.186 bouwblok00183\_wonend**

Eigenschap	Waarde	Eenheid
Naam	bouwblok00183_wonend	
Omschrijving	wonen	
Type bebouwing	Woonbebouwing	
Aantal mensen		1/ha
Dag	152.4	
Nacht	304.8	
Fractie buitenshuis		--
Dag	0.07	
Nacht	0.01	
Oppervlak	122.69	m <sup>2</sup>
Complexiteit bouwvlak	Ok	
Herkomst data	NBB	

**5.187 bouwblok00184\_wonend**

Eigenschap	Waarde	Eenheid
Naam	bouwblok00184_wonend	
Omschrijving	wonen	
Type bebouwing	Woonbebouwing	
Aantal mensen		1/ha
Dag	90.07	
Nacht	180.1	
Fractie buitenshuis		--
Dag	0.07	

Nacht	0.01	
Oppervlak	311.44	m <sup>2</sup>
Complexiteit bouwvlak	Ok	
Herkomst data	NBB	

**5.188 bouwblok00185\_wonend**

Eigenschap	Waarde	Eenheid
Naam	bouwblok00185_wonend	
Omschrijving	wonen	
Type bebouwing	Woonbebouwing	
Aantal mensen		1/ha
Dag	79.51	
Nacht	159	
Fractie buitenshuis		--
Dag	0.07	
Nacht	0.01	
Oppervlak	437.68	m <sup>2</sup>
Complexiteit bouwvlak	Ok	
Herkomst data	NBB	

**5.189 bouwblok00186\_wonend**

Eigenschap	Waarde	Eenheid
Naam	bouwblok00186_wonend	
Omschrijving	wonen	
Type bebouwing	Woonbebouwing	
Aantal mensen		1/ha
Dag	119.1	
Nacht	238.3	
Fractie buitenshuis		--
Dag	0.07	
Nacht	0.01	
Oppervlak	1168.34	m <sup>2</sup>
Complexiteit bouwvlak	Ok	
Herkomst data	NBB	

**5.190 bouwblok00187\_wonend**

Eigenschap	Waarde	Eenheid
Naam	bouwblok00187_wonend	
Omschrijving	wonen	
Type bebouwing	Woonbebouwing	
Aantal mensen		1/ha
Dag	101.6	
Nacht	203.2	
Fractie buitenshuis		--
Dag	0.07	

Nacht	0.01	
Oppervlak	368.135	m <sup>2</sup>
Complexiteit bouwvlak	Ok	
Herkomst data	NBB	

**5.191 bouwblok00188\_wonend**

Eigenschap	Waarde	Eenheid
Naam	bouwblok00188_wonend	
Omschrijving	wonen	
Type bebouwing	Woonbebouwing	
Aantal mensen		1/ha
Dag	138.6	
Nacht	277.1	
Fractie buitenshuis		--
Dag	0.07	
Nacht	0.01	
Oppervlak	134.945	m <sup>2</sup>
Complexiteit bouwvlak	Ok	
Herkomst data	NBB	

**5.192 bouwblok00189\_wonend**

Eigenschap	Waarde	Eenheid
Naam	bouwblok00189_wonend	
Omschrijving	wonen	
Type bebouwing	Woonbebouwing	
Aantal mensen		1/ha
Dag	129.6	
Nacht	259.2	
Fractie buitenshuis		--
Dag	0.07	
Nacht	0.01	
Oppervlak	1073.97	m <sup>2</sup>
Complexiteit bouwvlak	Ok	
Herkomst data	NBB	

**5.193 bouwblok00190\_wonend**

Eigenschap	Waarde	Eenheid
Naam	bouwblok00190_wonend	
Omschrijving	wonen	
Type bebouwing	Woonbebouwing	
Aantal mensen		1/ha
Dag	125.6	
Nacht	251.2	
Fractie buitenshuis		--
Dag	0.07	



Nacht	0.01	
Oppervlak	148.905	m <sup>2</sup>
Complexiteit bouwvlak	Ok	
Herkomst data	NBB	

**5.194 bouwblok00191\_wonend**

Eigenschap	Waarde	Eenheid
Naam	bouwblok00191_wonend	
Omschrijving	wonen	
Type bebouwing	Woonbebouwing	
Aantal mensen		1/ha
Dag	36.55	
Nacht	73.09	
Fractie buitenshuis		--
Dag	0.07	
Nacht	0.01	
Oppervlak	1023.34	m <sup>2</sup>
Complexiteit bouwvlak	Ok	
Herkomst data	NBB	

**5.195 bouwblok00192\_wonend**

Eigenschap	Waarde	Eenheid
Naam	bouwblok00192_wonend	
Omschrijving	wonen	
Type bebouwing	Woonbebouwing	
Aantal mensen		1/ha
Dag	79.77	
Nacht	159.5	
Fractie buitenshuis		--
Dag	0.07	
Nacht	0.01	
Oppervlak	351.63	m <sup>2</sup>
Complexiteit bouwvlak	Ok	
Herkomst data	NBB	

**5.196 bouwblok00193\_wonend**

Eigenschap	Waarde	Eenheid
Naam	bouwblok00193_wonend	
Omschrijving	wonen	
Type bebouwing	Woonbebouwing	
Aantal mensen		1/ha
Dag	132.7	
Nacht	265.3	
Fractie buitenshuis		--
Dag	0.07	

Nacht	0.01	
Oppervlak	174.885	m <sup>2</sup>
Complexiteit bouwvlak	Ok	
Herkomst data	NBB	

**5.197 bouwblok00194\_wonend**

Eigenschap	Waarde	Eenheid
Naam	bouwblok00194_wonend	
Omschrijving	wonen	
Type bebouwing	Woonbebouwing	
Aantal mensen		1/ha
Dag	87.8	
Nacht	175.6	
Fractie buitenshuis		--
Dag	0.07	
Nacht	0.01	
Oppervlak	264.225	m <sup>2</sup>
Complexiteit bouwvlak	Ok	
Herkomst data	NBB	

**5.198 bouwblok00195\_wonend**

Eigenschap	Waarde	Eenheid
Naam	bouwblok00195_wonend	
Omschrijving	wonen	
Type bebouwing	Woonbebouwing	
Aantal mensen		1/ha
Dag	48.69	
Nacht	97.39	
Fractie buitenshuis		--
Dag	0.07	
Nacht	0.01	
Oppervlak	2144.01	m <sup>2</sup>
Complexiteit bouwvlak	Ok	
Herkomst data	NBB	

**5.199 bouwblok00196\_wonend**

Eigenschap	Waarde	Eenheid
Naam	bouwblok00196_wonend	
Omschrijving	wonen	
Type bebouwing	Woonbebouwing	
Aantal mensen		1/ha
Dag	116.3	
Nacht	232.6	
Fractie buitenshuis		--
Dag	0.07	

Nacht	0.01	
Oppervlak	321.53	m <sup>2</sup>
Complexiteit bouwvlak	Ok	
Herkomst data	NBB	

**5.200 bouwblok00197\_wonend**

Eigenschap	Waarde	Eenheid
Naam	bouwblok00197_wonend	
Omschrijving	wonen	
Type bebouwing	Woonbebouwing	
Aantal mensen		1/ha
Dag	75.26	
Nacht	150.5	
Fractie buitenshuis		--
Dag	0.07	
Nacht	0.01	
Oppervlak	248.47	m <sup>2</sup>
Complexiteit bouwvlak	Ok	
Herkomst data	NBB	

**5.201 bouwblok00198\_wonend**

Eigenschap	Waarde	Eenheid
Naam	bouwblok00198_wonend	
Omschrijving	wonen	
Type bebouwing	Woonbebouwing	
Aantal mensen		1/ha
Dag	166.2	
Nacht	332.4	
Fractie buitenshuis		--
Dag	0.07	
Nacht	0.01	
Oppervlak	139.58	m <sup>2</sup>
Complexiteit bouwvlak	Ok	
Herkomst data	NBB	

**5.202 bouwblok00200\_wonend**

Eigenschap	Waarde	Eenheid
Naam	bouwblok00200_wonend	
Omschrijving	wonen	
Type bebouwing	Woonbebouwing	
Aantal mensen		1/ha
Dag	107.1	
Nacht	214.2	
Fractie buitenshuis		--
Dag	0.07	

Nacht	0.01	
Oppervlak	349.22	m <sup>2</sup>
Complexiteit bouwvlak	Ok	
Herkomst data	NBB	

**5.203 bouwblok00201\_wonend**

Eigenschap	Waarde	Eenheid
Naam	bouwblok00201_wonend	
Omschrijving	wonen	
Type bebouwing	Woonbebouwing	
Aantal mensen		1/ha
Dag	59.58	
Nacht	119.2	
Fractie buitenshuis		--
Dag	0.07	
Nacht	0.01	
Oppervlak	389.425	m <sup>2</sup>
Complexiteit bouwvlak	Ok	
Herkomst data	NBB	

**5.204 bouwblok00202\_wonend**

Eigenschap	Waarde	Eenheid
Naam	bouwblok00202_wonend	
Omschrijving	wonen	
Type bebouwing	Woonbebouwing	
Aantal mensen		1/ha
Dag	56.2	
Nacht	112.4	
Fractie buitenshuis		--
Dag	0.07	
Nacht	0.01	
Oppervlak	332.73	m <sup>2</sup>
Complexiteit bouwvlak	Ok	
Herkomst data	NBB	

**5.205 bouwblok00203\_wonend**

Eigenschap	Waarde	Eenheid
Naam	bouwblok00203_wonend	
Omschrijving	wonen	
Type bebouwing	Woonbebouwing	
Aantal mensen		1/ha
Dag	108.5	
Nacht	217	
Fractie buitenshuis		--
Dag	0.07	

Nacht	0.01	
Oppervlak	320.8	m <sup>2</sup>
Complexiteit bouwvlak	Ok	
Herkomst data	NBB	

**5.206 bouwblok00204\_wonend**

Eigenschap	Waarde	Eenheid
Naam	bouwblok00204_wonend	
Omschrijving	wonen	
Type bebouwing	Woonbebouwing	
Aantal mensen		1/ha
Dag	78.81	
Nacht	157.6	
Fractie buitenshuis		--
Dag	0.07	
Nacht	0.01	
Oppervlak	237.28	m <sup>2</sup>
Complexiteit bouwvlak	Ok	
Herkomst data	NBB	

**5.207 bouwblok00205\_wonend**

Eigenschap	Waarde	Eenheid
Naam	bouwblok00205_wonend	
Omschrijving	wonen	
Type bebouwing	Woonbebouwing	
Aantal mensen		1/ha
Dag	68.45	
Nacht	136.9	
Fractie buitenshuis		--
Dag	0.07	
Nacht	0.01	
Oppervlak	819.58	m <sup>2</sup>
Complexiteit bouwvlak	Ok	
Herkomst data	NBB	

**5.208 bouwblok00206\_wonend**

Eigenschap	Waarde	Eenheid
Naam	bouwblok00206_wonend	
Omschrijving	wonen	
Type bebouwing	Woonbebouwing	
Aantal mensen		1/ha
Dag	61.86	
Nacht	123.7	
Fractie buitenshuis		--
Dag	0.07	

Nacht	0.01	
Oppervlak	906.825	m <sup>2</sup>
Complexiteit bouwvlak	Ok	
Herkomst data	NBB	

**5.209 bouwblok00207\_wonend**

Eigenschap	Waarde	Eenheid
Naam	bouwblok00207_wonend	
Omschrijving	wonen	
Type bebouwing	Woonbebouwing	
Aantal mensen		1/ha
Dag	69.93	
Nacht	139.9	
Fractie buitenshuis		--
Dag	0.07	
Nacht	0.01	
Oppervlak	331.78	m <sup>2</sup>
Complexiteit bouwvlak	Ok	
Herkomst data	NBB	

**5.210 bouwblok00208\_wonend**

Eigenschap	Waarde	Eenheid
Naam	bouwblok00208_wonend	
Omschrijving	wonen	
Type bebouwing	Woonbebouwing	
Aantal mensen		1/ha
Dag	120.3	
Nacht	240.6	
Fractie buitenshuis		--
Dag	0.07	
Nacht	0.01	
Oppervlak	2024.74	m <sup>2</sup>
Complexiteit bouwvlak	Ok	
Herkomst data	NBB	

**5.211 bouwblok00209\_wonend**

Eigenschap	Waarde	Eenheid
Naam	bouwblok00209_wonend	
Omschrijving	wonen	
Type bebouwing	Woonbebouwing	
Aantal mensen		1/ha
Dag	69.2	
Nacht	138.4	
Fractie buitenshuis		--
Dag	0.07	

Nacht	0.01	
Oppervlak	270.25	m <sup>2</sup>
Complexiteit bouwvlak	Ok	
Herkomst data	NBB	

**5.212 bouwblok00210\_wonend**

Eigenschap	Waarde	Eenheid
Naam	bouwblok00210_wonend	
Omschrijving	wonen	
Type bebouwing	Woonbebouwing	
Aantal mensen		1/ha
Dag	89.25	
Nacht	178.5	
Fractie buitenshuis		--
Dag	0.07	
Nacht	0.01	
Oppervlak	209.525	m <sup>2</sup>
Complexiteit bouwvlak	Ok	
Herkomst data	NBB	

**5.213 bouwblok00211\_wonend**

Eigenschap	Waarde	Eenheid
Naam	bouwblok00211_wonend	
Omschrijving	wonen	
Type bebouwing	Woonbebouwing	
Aantal mensen		1/ha
Dag	121	
Nacht	242	
Fractie buitenshuis		--
Dag	0.07	
Nacht	0.01	
Oppervlak	154.52	m <sup>2</sup>
Complexiteit bouwvlak	Ok	
Herkomst data	NBB	

**5.214 bouwblok00212\_wonend**

Eigenschap	Waarde	Eenheid
Naam	bouwblok00212_wonend	
Omschrijving	wonen	
Type bebouwing	Woonbebouwing	
Aantal mensen		1/ha
Dag	55.88	
Nacht	111.8	
Fractie buitenshuis		--
Dag	0.07	



Nacht	0.01	
Oppervlak	669.315	m <sup>2</sup>
Complexiteit bouwvlak	Ok	
Herkomst data	NBB	

**5.215 bouwblok00213\_wonend**

Eigenschap	Waarde	Eenheid
Naam	bouwblok00213_wonend	
Omschrijving	wonen	
Type bebouwing	Woonbebouwing	
Aantal mensen		1/ha
Dag	120.9	
Nacht	241.8	
Fractie buitenshuis		--
Dag	0.07	
Nacht	0.01	
Oppervlak	191.88	m <sup>2</sup>
Complexiteit bouwvlak	Ok	
Herkomst data	NBB	

**5.216 bouwblok00215\_wonend**

Eigenschap	Waarde	Eenheid
Naam	bouwblok00215_wonend	
Omschrijving	wonen	
Type bebouwing	Woonbebouwing	
Aantal mensen		1/ha
Dag	115.4	
Nacht	230.8	
Fractie buitenshuis		--
Dag	0.07	
Nacht	0.01	
Oppervlak	324.09	m <sup>2</sup>
Complexiteit bouwvlak	Ok	
Herkomst data	NBB	

**5.217 bouwblok00216\_wonend**

Eigenschap	Waarde	Eenheid
Naam	bouwblok00216_wonend	
Omschrijving	wonen	
Type bebouwing	Woonbebouwing	
Aantal mensen		1/ha
Dag	106.6	
Nacht	213.1	
Fractie buitenshuis		--
Dag	0.07	

Nacht	0.01	
Oppervlak	175.465	m <sup>2</sup>
Complexiteit bouwvlak	Ok	
Herkomst data	NBB	

**5.218 bouwblok00217\_wonend**

Eigenschap	Waarde	Eenheid
Naam	bouwblok00217_wonend	
Omschrijving	wonen	
Type bebouwing	Woonbebouwing	
Aantal mensen		1/ha
Dag	134.3	
Nacht	268.6	
Fractie buitenshuis		--
Dag	0.07	
Nacht	0.01	
Oppervlak	604.72	m <sup>2</sup>
Complexiteit bouwvlak	Ok	
Herkomst data	NBB	

**5.219 bouwblok00218\_wonend**

Eigenschap	Waarde	Eenheid
Naam	bouwblok00218_wonend	
Omschrijving	wonen	
Type bebouwing	Woonbebouwing	
Aantal mensen		1/ha
Dag	102.6	
Nacht	205.2	
Fractie buitenshuis		--
Dag	0.07	
Nacht	0.01	
Oppervlak	226.175	m <sup>2</sup>
Complexiteit bouwvlak	Ok	
Herkomst data	NBB	

**5.220 bouwblok00219\_wonend**

Eigenschap	Waarde	Eenheid
Naam	bouwblok00219_wonend	
Omschrijving	wonen	
Type bebouwing	Woonbebouwing	
Aantal mensen		1/ha
Dag	109.6	
Nacht	219.3	
Fractie buitenshuis		--
Dag	0.07	

Nacht	0.01	
Oppervlak	211.6	m <sup>2</sup>
Complexiteit bouwvlak	Ok	
Herkomst data	NBB	

**5.221 bouwblok00220\_wonend**

Eigenschap	Waarde	Eenheid
Naam	bouwblok00220_wonend	
Omschrijving	wonen	
Type bebouwing	Woonbebouwing	
Aantal mensen		1/ha
Dag	82.82	
Nacht	165.6	
Fractie buitenshuis		--
Dag	0.07	
Nacht	0.01	
Oppervlak	420.17	m <sup>2</sup>
Complexiteit bouwvlak	Ok	
Herkomst data	NBB	

**5.222 bouwblok00221\_wonend**

Eigenschap	Waarde	Eenheid
Naam	bouwblok00221_wonend	
Omschrijving	wonen	
Type bebouwing	Woonbebouwing	
Aantal mensen		1/ha
Dag	57.21	
Nacht	114.4	
Fractie buitenshuis		--
Dag	0.07	
Nacht	0.01	
Oppervlak	1013.83	m <sup>2</sup>
Complexiteit bouwvlak	Ok	
Herkomst data	NBB	

**5.223 bouwblok00222\_wonend**

Eigenschap	Waarde	Eenheid
Naam	bouwblok00222_wonend	
Omschrijving	wonen	
Type bebouwing	Woonbebouwing	
Aantal mensen		1/ha
Dag	95.95	
Nacht	191.9	
Fractie buitenshuis		--
Dag	0.07	

Nacht	0.01	
Oppervlak	779.58	m <sup>2</sup>
Complexiteit bouwvlak	Ok	
Herkomst data	NBB	

**5.224 bouwblok00223\_wonend**

Eigenschap	Waarde	Eenheid
Naam	bouwblok00223_wonend	
Omschrijving	wonen	
Type bebouwing	Woonbebouwing	
Aantal mensen		1/ha
Dag	111	
Nacht	221.9	
Fractie buitenshuis		--
Dag	0.07	
Nacht	0.01	
Oppervlak	421.28	m <sup>2</sup>
Complexiteit bouwvlak	Ok	
Herkomst data	NBB	

**5.225 bouwblok00224\_wonend**

Eigenschap	Waarde	Eenheid
Naam	bouwblok00224_wonend	
Omschrijving	wonen	
Type bebouwing	Woonbebouwing	
Aantal mensen		1/ha
Dag	80.82	
Nacht	161.6	
Fractie buitenshuis		--
Dag	0.07	
Nacht	0.01	
Oppervlak	287.04	m <sup>2</sup>
Complexiteit bouwvlak	Ok	
Herkomst data	NBB	

**5.226 bouwblok00225\_wonend**

Eigenschap	Waarde	Eenheid
Naam	bouwblok00225_wonend	
Omschrijving	wonen	
Type bebouwing	Woonbebouwing	
Aantal mensen		1/ha
Dag	91.86	
Nacht	183.7	
Fractie buitenshuis		--
Dag	0.07	

Nacht	0.01	
Oppervlak	814.245	m <sup>2</sup>
Complexiteit bouwvlak	Ok	
Herkomst data	NBB	

**5.227 bouwblok00226\_wonend**

Eigenschap	Waarde	Eenheid
Naam	bouwblok00226_wonend	
Omschrijving	wonen	
Type bebouwing	Woonbebouwing	
Aantal mensen		1/ha
Dag	98.17	
Nacht	196.3	
Fractie buitenshuis		--
Dag	0.07	
Nacht	0.01	
Oppervlak	2381.17	m <sup>2</sup>
Complexiteit bouwvlak	Ok	
Herkomst data	NBB	

**5.228 bouwblok00227\_wonend**

Eigenschap	Waarde	Eenheid
Naam	bouwblok00227_wonend	
Omschrijving	wonen	
Type bebouwing	Woonbebouwing	
Aantal mensen		1/ha
Dag	73.24	
Nacht	146.5	
Fractie buitenshuis		--
Dag	0.07	
Nacht	0.01	
Oppervlak	316.78	m <sup>2</sup>
Complexiteit bouwvlak	Ok	
Herkomst data	NBB	

**5.229 bouwblok00230\_wonend**

Eigenschap	Waarde	Eenheid
Naam	bouwblok00230_wonend	
Omschrijving	wonen	
Type bebouwing	Woonbebouwing	
Aantal mensen		1/ha
Dag	119.1	
Nacht	238.2	
Fractie buitenshuis		--
Dag	0.07	

Nacht	0.01	
Oppervlak	194.79	m <sup>2</sup>
Complexiteit bouwvlak	Ok	
Herkomst data	NBB	

**5.230 bouwblok00231\_wonend**

Eigenschap	Waarde	Eenheid
Naam	bouwblok00231_wonend	
Omschrijving	wonen	
Type bebouwing	Woonbebouwing	
Aantal mensen		1/ha
Dag	48.75	
Nacht	97.51	
Fractie buitenshuis		--
Dag	0.07	
Nacht	0.01	
Oppervlak	383.565	m <sup>2</sup>
Complexiteit bouwvlak	Ok	
Herkomst data	NBB	

**5.231 bouwblok00232\_wonend**

Eigenschap	Waarde	Eenheid
Naam	bouwblok00232_wonend	
Omschrijving	wonen	
Type bebouwing	Woonbebouwing	
Aantal mensen		1/ha
Dag	72.92	
Nacht	145.8	
Fractie buitenshuis		--
Dag	0.07	
Nacht	0.01	
Oppervlak	2949.25	m <sup>2</sup>
Complexiteit bouwvlak	Ok	
Herkomst data	NBB	

**5.232 bouwblok00234\_wonend**

Eigenschap	Waarde	Eenheid
Naam	bouwblok00234_wonend	
Omschrijving	wonen	
Type bebouwing	Woonbebouwing	
Aantal mensen		1/ha
Dag	142.9	
Nacht	285.8	
Fractie buitenshuis		--
Dag	0.07	

Nacht	0.01	
Oppervlak	162.365	m <sup>2</sup>
Complexiteit bouwvlak	Ok	
Herkomst data	NBB	

**5.233 bouwblok00235\_wonend**

Eigenschap	Waarde	Eenheid
Naam	bouwblok00235_wonend	
Omschrijving	wonen	
Type bebouwing	Woonbebouwing	
Aantal mensen		1/ha
Dag	92.45	
Nacht	184.9	
Fractie buitenshuis		--
Dag	0.07	
Nacht	0.01	
Oppervlak	1213.63	m <sup>2</sup>
Complexiteit bouwvlak	Ok	
Herkomst data	NBB	

**5.234 bouwblok00237\_wonend**

Eigenschap	Waarde	Eenheid
Naam	bouwblok00237_wonend	
Omschrijving	wonen	
Type bebouwing	Woonbebouwing	
Aantal mensen		1/ha
Dag	61.56	
Nacht	123.1	
Fractie buitenshuis		--
Dag	0.07	
Nacht	0.01	
Oppervlak	5316.07	m <sup>2</sup>
Complexiteit bouwvlak	Ok	
Herkomst data	NBB	

**5.235 bouwblok00238\_wonend**

Eigenschap	Waarde	Eenheid
Naam	bouwblok00238_wonend	
Omschrijving	wonen	
Type bebouwing	Woonbebouwing	
Aantal mensen		1/ha
Dag	113.3	
Nacht	226.7	
Fractie buitenshuis		--
Dag	0.07	



Nacht	0.01	
Oppervlak	247.475	m <sup>2</sup>
Complexiteit bouwvlak	Ok	
Herkomst data	NBB	

**5.236 bouwblok00239\_wonend**

Eigenschap	Waarde	Eenheid
Naam	bouwblok00239_wonend	
Omschrijving	wonen	
Type bebouwing	Woonbebouwing	
Aantal mensen		1/ha
Dag	106.3	
Nacht	212.7	
Fractie buitenshuis		--
Dag	0.07	
Nacht	0.01	
Oppervlak	218.15	m <sup>2</sup>
Complexiteit bouwvlak	Ok	
Herkomst data	NBB	

**5.237 bouwblok00241\_wonend**

Eigenschap	Waarde	Eenheid
Naam	bouwblok00241_wonend	
Omschrijving	wonen	
Type bebouwing	Woonbebouwing	
Aantal mensen		1/ha
Dag	137.6	
Nacht	275.2	
Fractie buitenshuis		--
Dag	0.07	
Nacht	0.01	
Oppervlak	135.88	m <sup>2</sup>
Complexiteit bouwvlak	Ok	
Herkomst data	NBB	

**5.238 bouwblok00243\_wonend**

Eigenschap	Waarde	Eenheid
Naam	bouwblok00243_wonend	
Omschrijving	wonen	
Type bebouwing	Woonbebouwing	
Aantal mensen		1/ha
Dag	118.7	
Nacht	237.5	
Fractie buitenshuis		--
Dag	0.07	

Nacht	0.01	
Oppervlak	866.125	m <sup>2</sup>
Complexiteit bouwvlak	Ok	
Herkomst data	NBB	

**5.239 bouwblok00244\_wonend**

Eigenschap	Waarde	Eenheid
Naam	bouwblok00244_wonend	
Omschrijving	wonen	
Type bebouwing	Woonbebouwing	
Aantal mensen		1/ha
Dag	75.06	
Nacht	150.1	
Fractie buitenshuis		--
Dag	0.07	
Nacht	0.01	
Oppervlak	1390.96	m <sup>2</sup>
Complexiteit bouwvlak	Ok	
Herkomst data	NBB	

**5.240 bouwblok00245\_wonend**

Eigenschap	Waarde	Eenheid
Naam	bouwblok00245_wonend	
Omschrijving	wonen	
Type bebouwing	Woonbebouwing	
Aantal mensen		1/ha
Dag	126.4	
Nacht	252.9	
Fractie buitenshuis		--
Dag	0.07	
Nacht	0.01	
Oppervlak	183.475	m <sup>2</sup>
Complexiteit bouwvlak	Ok	
Herkomst data	NBB	

**5.241 bouwblok00246\_wonend**

Eigenschap	Waarde	Eenheid
Naam	bouwblok00246_wonend	
Omschrijving	wonen	
Type bebouwing	Woonbebouwing	
Aantal mensen		1/ha
Dag	53.95	
Nacht	107.9	
Fractie buitenshuis		--
Dag	0.07	

Nacht	0.01	
Oppervlak	430.005	m <sup>2</sup>
Complexiteit bouwvlak	Ok	
Herkomst data	NBB	

**5.242 bouwblok00248\_wonend**

Eigenschap	Waarde	Eenheid
Naam	bouwblok00248_wonend	
Omschrijving	wonen	
Type bebouwing	Woonbebouwing	
Aantal mensen		1/ha
Dag	85.86	
Nacht	171.7	
Fractie buitenshuis		--
Dag	0.07	
Nacht	0.01	
Oppervlak	270.2	m <sup>2</sup>
Complexiteit bouwvlak	Ok	
Herkomst data	NBB	

**5.243 bouwblok00249\_wonend**

Eigenschap	Waarde	Eenheid
Naam	bouwblok00249_wonend	
Omschrijving	wonen	
Type bebouwing	Woonbebouwing	
Aantal mensen		1/ha
Dag	124.7	
Nacht	249.4	
Fractie buitenshuis		--
Dag	0.07	
Nacht	0.01	
Oppervlak	374.865	m <sup>2</sup>
Complexiteit bouwvlak	Ok	
Herkomst data	NBB	

**5.244 bouwblok00250\_wonend**

Eigenschap	Waarde	Eenheid
Naam	bouwblok00250_wonend	
Omschrijving	wonen	
Type bebouwing	Woonbebouwing	
Aantal mensen		1/ha
Dag	61.37	
Nacht	122.7	
Fractie buitenshuis		--
Dag	0.07	

Nacht	0.01	
Oppervlak	378.05	m <sup>2</sup>
Complexiteit bouwvlak	Ok	
Herkomst data	NBB	

**5.245 bouwblok00251\_wonend**

Eigenschap	Waarde	Eenheid
Naam	bouwblok00251_wonend	
Omschrijving	wonen	
Type bebouwing	Woonbebouwing	
Aantal mensen		1/ha
Dag	78.62	
Nacht	157.2	
Fractie buitenshuis		--
Dag	0.07	
Nacht	0.01	
Oppervlak	237.86	m <sup>2</sup>
Complexiteit bouwvlak	Ok	
Herkomst data	NBB	

**5.246 bouwblok00252\_wonend**

Eigenschap	Waarde	Eenheid
Naam	bouwblok00252_wonend	
Omschrijving	wonen	
Type bebouwing	Woonbebouwing	
Aantal mensen		1/ha
Dag	46.19	
Nacht	92.38	
Fractie buitenshuis		--
Dag	0.07	
Nacht	0.01	
Oppervlak	502.29	m <sup>2</sup>
Complexiteit bouwvlak	Ok	
Herkomst data	NBB	

**5.247 bouwblok00253\_wonend**

Eigenschap	Waarde	Eenheid
Naam	bouwblok00253_wonend	
Omschrijving	wonen	
Type bebouwing	Woonbebouwing	
Aantal mensen		1/ha
Dag	93.89	
Nacht	187.8	
Fractie buitenshuis		--
Dag	0.07	

Nacht	0.01	
Oppervlak	1792.6	m <sup>2</sup>
Complexiteit bouwvlak	Ok	
Herkomst data	NBB	

**5.248 bouwblok00254\_wonend**

Eigenschap	Waarde	Eenheid
Naam	bouwblok00254_wonend	
Omschrijving	wonen	
Type bebouwing	Woonbebouwing	
Aantal mensen		1/ha
Dag	89.9	
Nacht	179.8	
Fractie buitenshuis		--
Dag	0.07	
Nacht	0.01	
Oppervlak	312	m <sup>2</sup>
Complexiteit bouwvlak	Ok	
Herkomst data	NBB	

**5.249 bouwblok00255\_wonend**

Eigenschap	Waarde	Eenheid
Naam	bouwblok00255_wonend	
Omschrijving	wonen	
Type bebouwing	Woonbebouwing	
Aantal mensen		1/ha
Dag	64.1	
Nacht	128.2	
Fractie buitenshuis		--
Dag	0.07	
Nacht	0.01	
Oppervlak	361.935	m <sup>2</sup>
Complexiteit bouwvlak	Ok	
Herkomst data	NBB	

**5.250 bouwblok00256\_wonend**

Eigenschap	Waarde	Eenheid
Naam	bouwblok00256_wonend	
Omschrijving	wonen	
Type bebouwing	Woonbebouwing	
Aantal mensen		1/ha
Dag	59.5	
Nacht	119	
Fractie buitenshuis		--
Dag	0.07	

Nacht	0.01	
Oppervlak	389.94	m <sup>2</sup>
Complexiteit bouwvlak	Ok	
Herkomst data	NBB	

**5.251 bouwblok00257\_wonend**

Eigenschap	Waarde	Eenheid
Naam	bouwblok00257_wonend	
Omschrijving	wonen	
Type bebouwing	Woonbebouwing	
Aantal mensen		1/ha
Dag	113.3	
Nacht	226.7	
Fractie buitenshuis		--
Dag	0.07	
Nacht	0.01	
Oppervlak	494.955	m <sup>2</sup>
Complexiteit bouwvlak	Ok	
Herkomst data	NBB	

**5.252 bouwblok00258\_wonend**

Eigenschap	Waarde	Eenheid
Naam	bouwblok00258_wonend	
Omschrijving	wonen	
Type bebouwing	Woonbebouwing	
Aantal mensen		1/ha
Dag	123.3	
Nacht	246.5	
Fractie buitenshuis		--
Dag	0.07	
Nacht	0.01	
Oppervlak	188.22	m <sup>2</sup>
Complexiteit bouwvlak	Ok	
Herkomst data	NBB	

**5.253 bouwblok00259\_wonend**

Eigenschap	Waarde	Eenheid
Naam	bouwblok00259_wonend	
Omschrijving	wonen	
Type bebouwing	Woonbebouwing	
Aantal mensen		1/ha
Dag	59.87	
Nacht	119.7	
Fractie buitenshuis		--
Dag	0.07	

Nacht	0.01	
Oppervlak	968.75	m <sup>2</sup>
Complexiteit bouwvlak	Ok	
Herkomst data	NBB	

**5.254 bouwblok00260\_wonend**

Eigenschap	Waarde	Eenheid
Naam	bouwblok00260_wonend	
Omschrijving	wonen	
Type bebouwing	Woonbebouwing	
Aantal mensen		1/ha
Dag	59.77	
Nacht	119.5	
Fractie buitenshuis		--
Dag	0.07	
Nacht	0.01	
Oppervlak	970.395	m <sup>2</sup>
Complexiteit bouwvlak	Ok	
Herkomst data	NBB	

**5.255 bouwblok00262\_wonend**

Eigenschap	Waarde	Eenheid
Naam	bouwblok00262_wonend	
Omschrijving	wonen	
Type bebouwing	Woonbebouwing	
Aantal mensen		1/ha
Dag	41	
Nacht	81.99	
Fractie buitenshuis		--
Dag	0.07	
Nacht	0.01	
Oppervlak	2280.69	m <sup>2</sup>
Complexiteit bouwvlak	Ok	
Herkomst data	NBB	

**5.256 bouwblok00264\_wonend**

Eigenschap	Waarde	Eenheid
Naam	bouwblok00264_wonend	
Omschrijving	wonen	
Type bebouwing	Woonbebouwing	
Aantal mensen		1/ha
Dag	66.97	
Nacht	133.9	
Fractie buitenshuis		--
Dag	0.07	



Nacht	0.01	
Oppervlak	1116.95	m <sup>2</sup>
Complexiteit bouwvlak	Ok	
Herkomst data	NBB	

**5.257 bouwblok00266\_wonend**

Eigenschap	Waarde	Eenheid
Naam	bouwblok00266_wonend	
Omschrijving	wonen	
Type bebouwing	Woonbebouwing	
Aantal mensen		1/ha
Dag	51.22	
Nacht	102.4	
Fractie buitenshuis		--
Dag	0.07	
Nacht	0.01	
Oppervlak	905.92	m <sup>2</sup>
Complexiteit bouwvlak	Ok	
Herkomst data	NBB	

**5.258 bouwblok00267\_wonend**

Eigenschap	Waarde	Eenheid
Naam	bouwblok00267_wonend	
Omschrijving	wonen	
Type bebouwing	Woonbebouwing	
Aantal mensen		1/ha
Dag	101.6	
Nacht	203.2	
Fractie buitenshuis		--
Dag	0.07	
Nacht	0.01	
Oppervlak	736.295	m <sup>2</sup>
Complexiteit bouwvlak	Ok	
Herkomst data	NBB	

**5.259 bouwblok00269\_wonend**

Eigenschap	Waarde	Eenheid
Naam	bouwblok00269_wonend	
Omschrijving	wonen	
Type bebouwing	Woonbebouwing	
Aantal mensen		1/ha
Dag	66.65	
Nacht	133.3	
Fractie buitenshuis		--
Dag	0.07	

Nacht	0.01	
Oppervlak	1122.29	m <sup>2</sup>
Complexiteit bouwvlak	Ok	
Herkomst data	NBB	

**5.260 bouwblok00271\_wonend**

Eigenschap	Waarde	Eenheid
Naam	bouwblok00271_wonend	
Omschrijving	wonen	
Type bebouwing	Woonbebouwing	
Aantal mensen		1/ha
Dag	71.76	
Nacht	143.5	
Fractie buitenshuis		--
Dag	0.07	
Nacht	0.01	
Oppervlak	323.315	m <sup>2</sup>
Complexiteit bouwvlak	Ok	
Herkomst data	NBB	

**5.261 bouwblok00273\_wonend**

Eigenschap	Waarde	Eenheid
Naam	bouwblok00273_wonend	
Omschrijving	wonen	
Type bebouwing	Woonbebouwing	
Aantal mensen		1/ha
Dag	69.4	
Nacht	138.8	
Fractie buitenshuis		--
Dag	0.07	
Nacht	0.01	
Oppervlak	334.29	m <sup>2</sup>
Complexiteit bouwvlak	Ok	
Herkomst data	NBB	

**5.262 bouwblok00274\_wonend**

Eigenschap	Waarde	Eenheid
Naam	bouwblok00274_wonend	
Omschrijving	wonen	
Type bebouwing	Woonbebouwing	
Aantal mensen		1/ha
Dag	81.99	
Nacht	164	
Fractie buitenshuis		--
Dag	0.07	

Nacht	0.01	
Oppervlak	282.955	m <sup>2</sup>
Complexiteit bouwvlak	Ok	
Herkomst data	NBB	

**5.263 bouwblok00276\_wonend**

Eigenschap	Waarde	Eenheid
Naam	bouwblok00276_wonend	
Omschrijving	wonen	
Type bebouwing	Woonbebouwing	
Aantal mensen		1/ha
Dag	54.91	
Nacht	109.8	
Fractie buitenshuis		--
Dag	0.07	
Nacht	0.01	
Oppervlak	422.48	m <sup>2</sup>
Complexiteit bouwvlak	Ok	
Herkomst data	NBB	

**5.264 bouwblok00277\_wonend**

Eigenschap	Waarde	Eenheid
Naam	bouwblok00277_wonend	
Omschrijving	wonen	
Type bebouwing	Woonbebouwing	
Aantal mensen		1/ha
Dag	64.7	
Nacht	129.4	
Fractie buitenshuis		--
Dag	0.07	
Nacht	0.01	
Oppervlak	433.56	m <sup>2</sup>
Complexiteit bouwvlak	Ok	
Herkomst data	NBB	

**5.265 bouwblok00278\_wonend**

Eigenschap	Waarde	Eenheid
Naam	bouwblok00278_wonend	
Omschrijving	wonen	
Type bebouwing	Woonbebouwing	
Aantal mensen		1/ha
Dag	82.62	
Nacht	165.2	
Fractie buitenshuis		--
Dag	0.07	

Nacht	0.01	
Oppervlak	561.575	m <sup>2</sup>
Complexiteit bouwvlak	Ok	
Herkomst data	NBB	

**5.266 bouwblok00279\_wonend**

Eigenschap	Waarde	Eenheid
Naam	bouwblok00279_wonend	
Omschrijving	wonen	
Type bebouwing	Woonbebouwing	
Aantal mensen		1/ha
Dag	62.95	
Nacht	125.9	
Fractie buitenshuis		--
Dag	0.07	
Nacht	0.01	
Oppervlak	552.81	m <sup>2</sup>
Complexiteit bouwvlak	Ok	
Herkomst data	NBB	

**5.267 bouwblok00281\_wonend**

Eigenschap	Waarde	Eenheid
Naam	bouwblok00281_wonend	
Omschrijving	wonen	
Type bebouwing	Woonbebouwing	
Aantal mensen		1/ha
Dag	70.63	
Nacht	141.3	
Fractie buitenshuis		--
Dag	0.07	
Nacht	0.01	
Oppervlak	328.475	m <sup>2</sup>
Complexiteit bouwvlak	Ok	
Herkomst data	NBB	

**5.268 bouwblok00282\_wonend**

Eigenschap	Waarde	Eenheid
Naam	bouwblok00282_wonend	
Omschrijving	wonen	
Type bebouwing	Woonbebouwing	
Aantal mensen		1/ha
Dag	99.2	
Nacht	198.4	
Fractie buitenshuis		--
Dag	0.07	

Nacht	0.01	
Oppervlak	233.87	m <sup>2</sup>
Complexiteit bouwvlak	Ok	
Herkomst data	NBB	

**5.269 bouwblok00283\_wonend**

Eigenschap	Waarde	Eenheid
Naam	bouwblok00283_wonend	
Omschrijving	wonen	
Type bebouwing	Woonbebouwing	
Aantal mensen		1/ha
Dag	63.36	
Nacht	126.7	
Fractie buitenshuis		--
Dag	0.07	
Nacht	0.01	
Oppervlak	1180.51	m <sup>2</sup>
Complexiteit bouwvlak	Ok	
Herkomst data	NBB	

**5.270 bouwblok00284\_wonend**

Eigenschap	Waarde	Eenheid
Naam	bouwblok00284_wonend	
Omschrijving	wonen	
Type bebouwing	Woonbebouwing	
Aantal mensen		1/ha
Dag	91.44	
Nacht	182.9	
Fractie buitenshuis		--
Dag	0.07	
Nacht	0.01	
Oppervlak	253.72	m <sup>2</sup>
Complexiteit bouwvlak	Ok	
Herkomst data	NBB	

**5.271 bouwblok00286\_wonend**

Eigenschap	Waarde	Eenheid
Naam	bouwblok00286_wonend	
Omschrijving	wonen	
Type bebouwing	Woonbebouwing	
Aantal mensen		1/ha
Dag	63.2	
Nacht	126.4	
Fractie buitenshuis		--
Dag	0.07	

Nacht	0.01	
Oppervlak	1479.47	m <sup>2</sup>
Complexiteit bouwvlak	Ok	
Herkomst data	NBB	

**5.272 bouwblok00287\_wonend**

Eigenschap	Waarde	Eenheid
Naam	bouwblok00287_wonend	
Omschrijving	wonen	
Type bebouwing	Woonbebouwing	
Aantal mensen		1/ha
Dag	71.55	
Nacht	143.1	
Fractie buitenshuis		--
Dag	0.07	
Nacht	0.01	
Oppervlak	324.24	m <sup>2</sup>
Complexiteit bouwvlak	Ok	
Herkomst data	NBB	

**5.273 bouwblok00288\_wonend**

Eigenschap	Waarde	Eenheid
Naam	bouwblok00288_wonend	
Omschrijving	wonen	
Type bebouwing	Woonbebouwing	
Aantal mensen		1/ha
Dag	74.32	
Nacht	148.6	
Fractie buitenshuis		--
Dag	0.07	
Nacht	0.01	
Oppervlak	624.35	m <sup>2</sup>
Complexiteit bouwvlak	Ok	
Herkomst data	NBB	

**5.274 bouwblok00289\_wonend**

Eigenschap	Waarde	Eenheid
Naam	bouwblok00289_wonend	
Omschrijving	wonen	
Type bebouwing	Woonbebouwing	
Aantal mensen		1/ha
Dag	93.13	
Nacht	186.3	
Fractie buitenshuis		--
Dag	0.07	

Nacht	0.01	
Oppervlak	498.22	m <sup>2</sup>
Complexiteit bouwvlak	Ok	
Herkomst data	NBB	

**5.275 bouwblok00290\_wonend**

Eigenschap	Waarde	Eenheid
Naam	bouwblok00290_wonend	
Omschrijving	wonen	
Type bebouwing	Woonbebouwing	
Aantal mensen		1/ha
Dag	66.55	
Nacht	133.1	
Fractie buitenshuis		--
Dag	0.07	
Nacht	0.01	
Oppervlak	348.62	m <sup>2</sup>
Complexiteit bouwvlak	Ok	
Herkomst data	NBB	

**5.276 bouwblok00291\_wonend**

Eigenschap	Waarde	Eenheid
Naam	bouwblok00291_wonend	
Omschrijving	wonen	
Type bebouwing	Woonbebouwing	
Aantal mensen		1/ha
Dag	99.26	
Nacht	198.5	
Fractie buitenshuis		--
Dag	0.07	
Nacht	0.01	
Oppervlak	1412.92	m <sup>2</sup>
Complexiteit bouwvlak	Ok	
Herkomst data	NBB	

**5.277 bouwblok00292\_wonend**

Eigenschap	Waarde	Eenheid
Naam	bouwblok00292_wonend	
Omschrijving	wonen	
Type bebouwing	Woonbebouwing	
Aantal mensen		1/ha
Dag	115.2	
Nacht	230.3	
Fractie buitenshuis		--
Dag	0.07	



Nacht	0.01	
Oppervlak	811.87	m <sup>2</sup>
Complexiteit bouwvlak	Ok	
Herkomst data	NBB	

**5.278 bouwblok00293\_wonend**

Eigenschap	Waarde	Eenheid
Naam	bouwblok00293_wonend	
Omschrijving	wonen	
Type bebouwing	Woonbebouwing	
Aantal mensen		1/ha
Dag	109.9	
Nacht	219.9	
Fractie buitenshuis		--
Dag	0.07	
Nacht	0.01	
Oppervlak	510.3	m <sup>2</sup>
Complexiteit bouwvlak	Ok	
Herkomst data	NBB	

**5.279 bouwblok00294\_wonend**

Eigenschap	Waarde	Eenheid
Naam	bouwblok00294_wonend	
Omschrijving	wonen	
Type bebouwing	Woonbebouwing	
Aantal mensen		1/ha
Dag	66.9	
Nacht	133.8	
Fractie buitenshuis		--
Dag	0.07	
Nacht	0.01	
Oppervlak	1040.37	m <sup>2</sup>
Complexiteit bouwvlak	Ok	
Herkomst data	NBB	

**5.280 bouwblok00295\_wonend**

Eigenschap	Waarde	Eenheid
Naam	bouwblok00295_wonend	
Omschrijving	wonen	
Type bebouwing	Woonbebouwing	
Aantal mensen		1/ha
Dag	72.59	
Nacht	145.2	
Fractie buitenshuis		--
Dag	0.07	

Nacht	0.01	
Oppervlak	319.605	m <sup>2</sup>
Complexiteit bouwvlak	Ok	
Herkomst data	NBB	

**5.281 bouwblok00297\_wonend**

Eigenschap	Waarde	Eenheid
Naam	bouwblok00297_wonend	
Omschrijving	wonen	
Type bebouwing	Woonbebouwing	
Aantal mensen		1/ha
Dag	49.09	
Nacht	98.18	
Fractie buitenshuis		--
Dag	0.07	
Nacht	0.01	
Oppervlak	1333.32	m <sup>2</sup>
Complexiteit bouwvlak	Ok	
Herkomst data	NBB	

**5.282 bouwblok00298\_wonend**

Eigenschap	Waarde	Eenheid
Naam	bouwblok00298_wonend	
Omschrijving	wonen	
Type bebouwing	Woonbebouwing	
Aantal mensen		1/ha
Dag	99.48	
Nacht	199	
Fractie buitenshuis		--
Dag	0.07	
Nacht	0.01	
Oppervlak	281.97	m <sup>2</sup>
Complexiteit bouwvlak	Ok	
Herkomst data	NBB	

**5.283 bouwblok00299\_wonend**

Eigenschap	Waarde	Eenheid
Naam	bouwblok00299_wonend	
Omschrijving	wonen	
Type bebouwing	Woonbebouwing	
Aantal mensen		1/ha
Dag	134.9	
Nacht	269.9	
Fractie buitenshuis		--
Dag	0.07	

Nacht	0.01	
Oppervlak	171.925	m <sup>2</sup>
Complexiteit bouwvlak	Ok	
Herkomst data	NBB	

**5.284 bouwblok00300\_wonend**

Eigenschap	Waarde	Eenheid
Naam	bouwblok00300_wonend	
Omschrijving	wonen	
Type bebouwing	Woonbebouwing	
Aantal mensen		1/ha
Dag	110.2	
Nacht	220.4	
Fractie buitenshuis		--
Dag	0.07	
Nacht	0.01	
Oppervlak	315.725	m <sup>2</sup>
Complexiteit bouwvlak	Ok	
Herkomst data	NBB	

**5.285 bouwblok00301\_wonend**

Eigenschap	Waarde	Eenheid
Naam	bouwblok00301_wonend	
Omschrijving	wonen	
Type bebouwing	Woonbebouwing	
Aantal mensen		1/ha
Dag	101.1	
Nacht	202.2	
Fractie buitenshuis		--
Dag	0.07	
Nacht	0.01	
Oppervlak	1479.56	m <sup>2</sup>
Complexiteit bouwvlak	Ok	
Herkomst data	NBB	

**5.286 bouwblok00303\_wonend**

Eigenschap	Waarde	Eenheid
Naam	bouwblok00303_wonend	
Omschrijving	wonen	
Type bebouwing	Woonbebouwing	
Aantal mensen		1/ha
Dag	104.2	
Nacht	208.4	
Fractie buitenshuis		--
Dag	0.07	

Nacht	0.01	
Oppervlak	222.615	m <sup>2</sup>
Complexiteit bouwvlak	Ok	
Herkomst data	NBB	

**5.287 bouwblok00305\_wonend**

Eigenschap	Waarde	Eenheid
Naam	bouwblok00305_wonend	
Omschrijving	wonen	
Type bebouwing	Woonbebouwing	
Aantal mensen		1/ha
Dag	127.7	
Nacht	255.4	
Fractie buitenshuis		--
Dag	0.07	
Nacht	0.01	
Oppervlak	181.7	m <sup>2</sup>
Complexiteit bouwvlak	Ok	
Herkomst data	NBB	

**5.288 bouwblok00306\_wonend**

Eigenschap	Waarde	Eenheid
Naam	bouwblok00306_wonend	
Omschrijving	wonen	
Type bebouwing	Woonbebouwing	
Aantal mensen		1/ha
Dag	78.91	
Nacht	157.8	
Fractie buitenshuis		--
Dag	0.07	
Nacht	0.01	
Oppervlak	294.015	m <sup>2</sup>
Complexiteit bouwvlak	Ok	
Herkomst data	NBB	

**5.289 bouwblok00307\_wonend**

Eigenschap	Waarde	Eenheid
Naam	bouwblok00307_wonend	
Omschrijving	wonen	
Type bebouwing	Woonbebouwing	
Aantal mensen		1/ha
Dag	88.27	
Nacht	176.5	
Fractie buitenshuis		--
Dag	0.07	

Nacht	0.01	
Oppervlak	635.56	m <sup>2</sup>
Complexiteit bouwvlak	Ok	
Herkomst data	NBB	

**5.290 bouwblok00308\_wonend**

Eigenschap	Waarde	Eenheid
Naam	bouwblok00308_wonend	
Omschrijving	wonen	
Type bebouwing	Woonbebouwing	
Aantal mensen		1/ha
Dag	97.37	
Nacht	194.7	
Fractie buitenshuis		--
Dag	0.07	
Nacht	0.01	
Oppervlak	480.135	m <sup>2</sup>
Complexiteit bouwvlak	Ok	
Herkomst data	NBB	

**5.291 bouwblok00309\_wonend**

Eigenschap	Waarde	Eenheid
Naam	bouwblok00309_wonend	
Omschrijving	wonen	
Type bebouwing	Woonbebouwing	
Aantal mensen		1/ha
Dag	74.56	
Nacht	149.1	
Fractie buitenshuis		--
Dag	0.07	
Nacht	0.01	
Oppervlak	311.175	m <sup>2</sup>
Complexiteit bouwvlak	Ok	
Herkomst data	NBB	

**5.292 bouwblok00310\_wonend**

Eigenschap	Waarde	Eenheid
Naam	bouwblok00310_wonend	
Omschrijving	wonen	
Type bebouwing	Woonbebouwing	
Aantal mensen		1/ha
Dag	80.01	
Nacht	160	
Fractie buitenshuis		--
Dag	0.07	

Nacht	0.01	
Oppervlak	289.965	m <sup>2</sup>
Complexiteit bouwvlak	Ok	
Herkomst data	NBB	

**5.293 bouwblok00311\_wonend**

Eigenschap	Waarde	Eenheid
Naam	bouwblok00311_wonend	
Omschrijving	wonen	
Type bebouwing	Woonbebouwing	
Aantal mensen		1/ha
Dag	145.6	
Nacht	291.2	
Fractie buitenshuis		--
Dag	0.07	
Nacht	0.01	
Oppervlak	128.455	m <sup>2</sup>
Complexiteit bouwvlak	Ok	
Herkomst data	NBB	

**5.294 bouwblok00312\_wonend**

Eigenschap	Waarde	Eenheid
Naam	bouwblok00312_wonend	
Omschrijving	wonen	
Type bebouwing	Woonbebouwing	
Aantal mensen		1/ha
Dag	67.23	
Nacht	134.5	
Fractie buitenshuis		--
Dag	0.07	
Nacht	0.01	
Oppervlak	1725.54	m <sup>2</sup>
Complexiteit bouwvlak	Ok	
Herkomst data	NBB	

**5.295 bouwblok00313\_wonend**

Eigenschap	Waarde	Eenheid
Naam	bouwblok00313_wonend	
Omschrijving	wonen	
Type bebouwing	Woonbebouwing	
Aantal mensen		1/ha
Dag	53.55	
Nacht	107.1	
Fractie buitenshuis		--
Dag	0.07	

Nacht	0.01	
Oppervlak	349.22	m <sup>2</sup>
Complexiteit bouwvlak	Ok	
Herkomst data	NBB	

**5.296 bouwblok00314\_wonend**

Eigenschap	Waarde	Eenheid
Naam	bouwblok00314_wonend	
Omschrijving	wonen	
Type bebouwing	Woonbebouwing	
Aantal mensen		1/ha
Dag	85.86	
Nacht	171.7	
Fractie buitenshuis		--
Dag	0.07	
Nacht	0.01	
Oppervlak	270.215	m <sup>2</sup>
Complexiteit bouwvlak	Ok	
Herkomst data	NBB	

**5.297 bouwblok00315\_wonend**

Eigenschap	Waarde	Eenheid
Naam	bouwblok00315_wonend	
Omschrijving	wonen	
Type bebouwing	Woonbebouwing	
Aantal mensen		1/ha
Dag	96.34	
Nacht	192.7	
Fractie buitenshuis		--
Dag	0.07	
Nacht	0.01	
Oppervlak	240.82	m <sup>2</sup>
Complexiteit bouwvlak	Ok	
Herkomst data	NBB	

**5.298 bouwblok00316\_wonend**

Eigenschap	Waarde	Eenheid
Naam	bouwblok00316_wonend	
Omschrijving	wonen	
Type bebouwing	Woonbebouwing	
Aantal mensen		1/ha
Dag	77.07	
Nacht	154.1	
Fractie buitenshuis		--
Dag	0.07	



Nacht	0.01	
Oppervlak	451.515	m <sup>2</sup>
Complexiteit bouwvlak	Ok	
Herkomst data	NBB	

**5.299 bouwblok00317\_wonend**

Eigenschap	Waarde	Eenheid
Naam	bouwblok00317_wonend	
Omschrijving	wonen	
Type bebouwing	Woonbebouwing	
Aantal mensen		1/ha
Dag	125.6	
Nacht	251.2	
Fractie buitenshuis		--
Dag	0.07	
Nacht	0.01	
Oppervlak	184.71	m <sup>2</sup>
Complexiteit bouwvlak	Ok	
Herkomst data	NBB	

**5.300 bouwblok00318\_wonend**

Eigenschap	Waarde	Eenheid
Naam	bouwblok00318_wonend	
Omschrijving	wonen	
Type bebouwing	Woonbebouwing	
Aantal mensen		1/ha
Dag	49.52	
Nacht	99.04	
Fractie buitenshuis		--
Dag	0.07	
Nacht	0.01	
Oppervlak	944.09	m <sup>2</sup>
Complexiteit bouwvlak	Ok	
Herkomst data	NBB	

**5.301 bouwblok00319\_wonend**

Eigenschap	Waarde	Eenheid
Naam	bouwblok00319_wonend	
Omschrijving	wonen	
Type bebouwing	Woonbebouwing	
Aantal mensen		1/ha
Dag	93.07	
Nacht	186.1	
Fractie buitenshuis		--
Dag	0.07	

Nacht	0.01	
Oppervlak	249.275	m <sup>2</sup>
Complexiteit bouwvlak	Ok	
Herkomst data	NBB	

**5.302 bouwblok00320\_wonend**

Eigenschap	Waarde	Eenheid
Naam	bouwblok00320_wonend	
Omschrijving	wonen	
Type bebouwing	Woonbebouwing	
Aantal mensen		1/ha
Dag	62.01	
Nacht	124	
Fractie buitenshuis		--
Dag	0.07	
Nacht	0.01	
Oppervlak	1122.33	m <sup>2</sup>
Complexiteit bouwvlak	Ok	
Herkomst data	NBB	

**5.303 bouwblok00321\_wonend**

Eigenschap	Waarde	Eenheid
Naam	bouwblok00321_wonend	
Omschrijving	wonen	
Type bebouwing	Woonbebouwing	
Aantal mensen		1/ha
Dag	71.26	
Nacht	142.5	
Fractie buitenshuis		--
Dag	0.07	
Nacht	0.01	
Oppervlak	651.105	m <sup>2</sup>
Complexiteit bouwvlak	Ok	
Herkomst data	NBB	

**5.304 bouwblok00322\_wonend**

Eigenschap	Waarde	Eenheid
Naam	bouwblok00322_wonend	
Omschrijving	wonen	
Type bebouwing	Woonbebouwing	
Aantal mensen		1/ha
Dag	98.76	
Nacht	197.5	
Fractie buitenshuis		--
Dag	0.07	

Nacht	0.01	
Oppervlak	234.92	m <sup>2</sup>
Complexiteit bouwvlak	Ok	
Herkomst data	NBB	

**5.305 bouwblok00323\_wonend**

Eigenschap	Waarde	Eenheid
Naam	bouwblok00323_wonend	
Omschrijving	wonen	
Type bebouwing	Woonbebouwing	
Aantal mensen		1/ha
Dag	111.5	
Nacht	222.9	
Fractie buitenshuis		--
Dag	0.07	
Nacht	0.01	
Oppervlak	208.12	m <sup>2</sup>
Complexiteit bouwvlak	Ok	
Herkomst data	NBB	

**5.306 bouwblok00326\_wonend**

Eigenschap	Waarde	Eenheid
Naam	bouwblok00326_wonend	
Omschrijving	wonen	
Type bebouwing	Woonbebouwing	
Aantal mensen		1/ha
Dag	128.9	
Nacht	257.8	
Fractie buitenshuis		--
Dag	0.07	
Nacht	0.01	
Oppervlak	179.99	m <sup>2</sup>
Complexiteit bouwvlak	Ok	
Herkomst data	NBB	

**5.307 bouwblok00327\_wonend**

Eigenschap	Waarde	Eenheid
Naam	bouwblok00327_wonend	
Omschrijving	wonen	
Type bebouwing	Woonbebouwing	
Aantal mensen		1/ha
Dag	65.53	
Nacht	131.1	
Fractie buitenshuis		--
Dag	0.07	

Nacht	0.01	
Oppervlak	1416.22	m <sup>2</sup>
Complexiteit bouwvlak	Ok	
Herkomst data	NBB	

**5.308 bouwblok00328\_wonend**

Eigenschap	Waarde	Eenheid
Naam	bouwblok00328_wonend	
Omschrijving	wonen	
Type bebouwing	Woonbebouwing	
Aantal mensen		1/ha
Dag	110.4	
Nacht	220.8	
Fractie buitenshuis		--
Dag	0.07	
Nacht	0.01	
Oppervlak	169.35	m <sup>2</sup>
Complexiteit bouwvlak	Ok	
Herkomst data	NBB	

**5.309 bouwblok00329\_wonend**

Eigenschap	Waarde	Eenheid
Naam	bouwblok00329_wonend	
Omschrijving	wonen	
Type bebouwing	Woonbebouwing	
Aantal mensen		1/ha
Dag	66.16	
Nacht	132.3	
Fractie buitenshuis		--
Dag	0.07	
Nacht	0.01	
Oppervlak	701.29	m <sup>2</sup>
Complexiteit bouwvlak	Ok	
Herkomst data	NBB	

**5.310 bouwblok00331\_wonend**

Eigenschap	Waarde	Eenheid
Naam	bouwblok00331_wonend	
Omschrijving	wonen	
Type bebouwing	Woonbebouwing	
Aantal mensen		1/ha
Dag	123.8	
Nacht	247.5	
Fractie buitenshuis		--
Dag	0.07	

Nacht	0.01	
Oppervlak	906.66	m <sup>2</sup>
Complexiteit bouwvlak	Ok	
Herkomst data	NBB	

**5.311 bouwblok00332\_wonend**

Eigenschap	Waarde	Eenheid
Naam	bouwblok00332_wonend	
Omschrijving	wonen	
Type bebouwing	Woonbebouwing	
Aantal mensen		1/ha
Dag	130.2	
Nacht	260.5	
Fractie buitenshuis		--
Dag	0.07	
Nacht	0.01	
Oppervlak	178.135	m <sup>2</sup>
Complexiteit bouwvlak	Ok	
Herkomst data	NBB	

**5.312 bouwblok00333\_wonend**

Eigenschap	Waarde	Eenheid
Naam	bouwblok00333_wonend	
Omschrijving	wonen	
Type bebouwing	Woonbebouwing	
Aantal mensen		1/ha
Dag	75.99	
Nacht	152	
Fractie buitenshuis		--
Dag	0.07	
Nacht	0.01	
Oppervlak	610.595	m <sup>2</sup>
Complexiteit bouwvlak	Ok	
Herkomst data	NBB	

**5.313 bouwblok00334\_wonend**

Eigenschap	Waarde	Eenheid
Naam	bouwblok00334_wonend	
Omschrijving	wonen	
Type bebouwing	Woonbebouwing	
Aantal mensen		1/ha
Dag	71.51	
Nacht	143	
Fractie buitenshuis		--
Dag	0.07	

Nacht	0.01	
Oppervlak	1046.07	m <sup>2</sup>
Complexiteit bouwvlak	Ok	
Herkomst data	NBB	

**5.314 bouwblok00335\_wonend**

Eigenschap	Waarde	Eenheid
Naam	bouwblok00335_wonend	
Omschrijving	wonen	
Type bebouwing	Woonbebouwing	
Aantal mensen		1/ha
Dag	124.6	
Nacht	249.2	
Fractie buitenshuis		--
Dag	0.07	
Nacht	0.01	
Oppervlak	186.19	m <sup>2</sup>
Complexiteit bouwvlak	Ok	
Herkomst data	NBB	

**5.315 bouwblok00336\_wonend**

Eigenschap	Waarde	Eenheid
Naam	bouwblok00336_wonend	
Omschrijving	wonen	
Type bebouwing	Woonbebouwing	
Aantal mensen		1/ha
Dag	95.8	
Nacht	191.6	
Fractie buitenshuis		--
Dag	0.07	
Nacht	0.01	
Oppervlak	585.625	m <sup>2</sup>
Complexiteit bouwvlak	Ok	
Herkomst data	NBB	

**5.316 bouwblok00337\_wonend**

Eigenschap	Waarde	Eenheid
Naam	bouwblok00337_wonend	
Omschrijving	wonen	
Type bebouwing	Woonbebouwing	
Aantal mensen		1/ha
Dag	126	
Nacht	252	
Fractie buitenshuis		--
Dag	0.07	

Nacht	0.01	
Oppervlak	148.41	m <sup>2</sup>
Complexiteit bouwvlak	Ok	
Herkomst data	NBB	

**5.317 bouwblok00338\_wonend**

Eigenschap	Waarde	Eenheid
Naam	bouwblok00338_wonend	
Omschrijving	wonen	
Type bebouwing	Woonbebouwing	
Aantal mensen		1/ha
Dag	91.42	
Nacht	182.8	
Fractie buitenshuis		--
Dag	0.07	
Nacht	0.01	
Oppervlak	409.115	m <sup>2</sup>
Complexiteit bouwvlak	Ok	
Herkomst data	NBB	

**5.318 bouwblok00339\_wonend**

Eigenschap	Waarde	Eenheid
Naam	bouwblok00339_wonend	
Omschrijving	wonen	
Type bebouwing	Woonbebouwing	
Aantal mensen		1/ha
Dag	126.4	
Nacht	252.8	
Fractie buitenshuis		--
Dag	0.07	
Nacht	0.01	
Oppervlak	183.56	m <sup>2</sup>
Complexiteit bouwvlak	Ok	
Herkomst data	NBB	

**5.319 bouwblok00342\_wonend**

Eigenschap	Waarde	Eenheid
Naam	bouwblok00342_wonend	
Omschrijving	wonen	
Type bebouwing	Woonbebouwing	
Aantal mensen		1/ha
Dag	47.08	
Nacht	94.16	
Fractie buitenshuis		--
Dag	0.07	

Nacht	0.01	
Oppervlak	985.515	m <sup>2</sup>
Complexiteit bouwvlak	Ok	
Herkomst data	NBB	

**5.320 bouwblok00343\_wonend**

Eigenschap	Waarde	Eenheid
Naam	bouwblok00343_wonend	
Omschrijving	wonen	
Type bebouwing	Woonbebouwing	
Aantal mensen		1/ha
Dag	176.8	
Nacht	353.6	
Fractie buitenshuis		--
Dag	0.07	
Nacht	0.01	
Oppervlak	105.765	m <sup>2</sup>
Complexiteit bouwvlak	Ok	
Herkomst data	NBB	

**5.321 bouwblok00344\_wonend**

Eigenschap	Waarde	Eenheid
Naam	bouwblok00344_wonend	
Omschrijving	wonen	
Type bebouwing	Woonbebouwing	
Aantal mensen		1/ha
Dag	75.13	
Nacht	150.3	
Fractie buitenshuis		--
Dag	0.07	
Nacht	0.01	
Oppervlak	308.815	m <sup>2</sup>
Complexiteit bouwvlak	Ok	
Herkomst data	NBB	

**5.322 bouwblok00345\_wonend**

Eigenschap	Waarde	Eenheid
Naam	bouwblok00345_wonend	
Omschrijving	wonen	
Type bebouwing	Woonbebouwing	
Aantal mensen		1/ha
Dag	20.14	
Nacht	40.28	
Fractie buitenshuis		--
Dag	0.07	



Nacht	0.01	
Oppervlak	928.39	m <sup>2</sup>
Complexiteit bouwvlak	Ok	
Herkomst data	NBB	

**5.323 bouwblok00348\_wonend**

Eigenschap	Waarde	Eenheid
Naam	bouwblok00348_wonend	
Omschrijving	wonen	
Type bebouwing	Woonbebouwing	
Aantal mensen		1/ha
Dag	148	
Nacht	296	
Fractie buitenshuis		--
Dag	0.07	
Nacht	0.01	
Oppervlak	126.355	m <sup>2</sup>
Complexiteit bouwvlak	Ok	
Herkomst data	NBB	

**5.324 bouwblok00349\_wonend**

Eigenschap	Waarde	Eenheid
Naam	bouwblok00349_wonend	
Omschrijving	wonen	
Type bebouwing	Woonbebouwing	
Aantal mensen		1/ha
Dag	136.9	
Nacht	273.9	
Fractie buitenshuis		--
Dag	0.07	
Nacht	0.01	
Oppervlak	204.855	m <sup>2</sup>
Complexiteit bouwvlak	Ok	
Herkomst data	NBB	

**5.325 bouwblok00350\_wonend**

Eigenschap	Waarde	Eenheid
Naam	bouwblok00350_wonend	
Omschrijving	wonen	
Type bebouwing	Woonbebouwing	
Aantal mensen		1/ha
Dag	86.06	
Nacht	172.1	
Fractie buitenshuis		--
Dag	0.07	

Nacht	0.01	
Oppervlak	217.3	m <sup>2</sup>
Complexiteit bouwvlak	Ok	
Herkomst data	NBB	

**5.326 bouwblok00357\_wonend**

Eigenschap	Waarde	Eenheid
Naam	bouwblok00357_wonend	
Omschrijving	wonen	
Type bebouwing	Woonbebouwing	
Aantal mensen		1/ha
Dag	112.1	
Nacht	224.3	
Fractie buitenshuis		--
Dag	0.07	
Nacht	0.01	
Oppervlak	724.165	m <sup>2</sup>
Complexiteit bouwvlak	Ok	
Herkomst data	NBB	

**5.327 bouwblok00360\_wonend**

Eigenschap	Waarde	Eenheid
Naam	bouwblok00360_wonend	
Omschrijving	wonen	
Type bebouwing	Woonbebouwing	
Aantal mensen		1/ha
Dag	85.98	
Nacht	172	
Fractie buitenshuis		--
Dag	0.07	
Nacht	0.01	
Oppervlak	539.64	m <sup>2</sup>
Complexiteit bouwvlak	Ok	
Herkomst data	NBB	

**5.328 bouwblok00362\_wonend**

Eigenschap	Waarde	Eenheid
Naam	bouwblok00362_wonend	
Omschrijving	wonen	
Type bebouwing	Woonbebouwing	
Aantal mensen		1/ha
Dag	53.68	
Nacht	107.4	
Fractie buitenshuis		--
Dag	0.07	

Nacht	0.01	
Oppervlak	2090.26	m <sup>2</sup>
Complexiteit bouwvlak	Ok	
Herkomst data	NBB	

**5.329 bouwblok00363\_wonend**

Eigenschap	Waarde	Eenheid
Naam	bouwblok00363_wonend	
Omschrijving	wonen	
Type bebouwing	Woonbebouwing	
Aantal mensen		1/ha
Dag	105.5	
Nacht	211.1	
Fractie buitenshuis		--
Dag	0.07	
Nacht	0.01	
Oppervlak	329.775	m <sup>2</sup>
Complexiteit bouwvlak	Ok	
Herkomst data	NBB	

**5.330 bouwblok00364\_wonend**

Eigenschap	Waarde	Eenheid
Naam	bouwblok00364_wonend	
Omschrijving	wonen	
Type bebouwing	Woonbebouwing	
Aantal mensen		1/ha
Dag	60.07	
Nacht	120.1	
Fractie buitenshuis		--
Dag	0.07	
Nacht	0.01	
Oppervlak	311.295	m <sup>2</sup>
Complexiteit bouwvlak	Ok	
Herkomst data	NBB	

**5.331 bouwblok00365\_wonend**

Eigenschap	Waarde	Eenheid
Naam	bouwblok00365_wonend	
Omschrijving	wonen	
Type bebouwing	Woonbebouwing	
Aantal mensen		1/ha
Dag	106.4	
Nacht	212.7	
Fractie buitenshuis		--
Dag	0.07	

Nacht	0.01	
Oppervlak	175.81	m <sup>2</sup>
Complexiteit bouwvlak	Ok	
Herkomst data	NBB	

**5.332 bouwblok00367\_wonend**

Eigenschap	Waarde	Eenheid
Naam	bouwblok00367_wonend	
Omschrijving	wonen	
Type bebouwing	Woonbebouwing	
Aantal mensen		1/ha
Dag	153	
Nacht	306	
Fractie buitenshuis		--
Dag	0.07	
Nacht	0.01	
Oppervlak	758.115	m <sup>2</sup>
Complexiteit bouwvlak	Ok	
Herkomst data	NBB	

**5.333 bouwblok00368\_wonend**

Eigenschap	Waarde	Eenheid
Naam	bouwblok00368_wonend	
Omschrijving	wonen	
Type bebouwing	Woonbebouwing	
Aantal mensen		1/ha
Dag	94.2	
Nacht	188.4	
Fractie buitenshuis		--
Dag	0.07	
Nacht	0.01	
Oppervlak	297.755	m <sup>2</sup>
Complexiteit bouwvlak	Ok	
Herkomst data	NBB	

**5.334 bouwblok00369\_wonend**

Eigenschap	Waarde	Eenheid
Naam	bouwblok00369_wonend	
Omschrijving	wonen	
Type bebouwing	Woonbebouwing	
Aantal mensen		1/ha
Dag	52.59	
Nacht	105.2	
Fractie buitenshuis		--
Dag	0.07	

Nacht	0.01	
Oppervlak	355.565	m <sup>2</sup>
Complexiteit bouwvlak	Ok	
Herkomst data	NBB	

**5.335 bouwblok00370\_wonend**

Eigenschap	Waarde	Eenheid
Naam	bouwblok00370_wonend	
Omschrijving	wonen	
Type bebouwing	Woonbebouwing	
Aantal mensen		1/ha
Dag	141.5	
Nacht	283	
Fractie buitenshuis		--
Dag	0.07	
Nacht	0.01	
Oppervlak	327.86	m <sup>2</sup>
Complexiteit bouwvlak	Ok	
Herkomst data	NBB	

**5.336 bouwblok00371\_wonend**

Eigenschap	Waarde	Eenheid
Naam	bouwblok00371_wonend	
Omschrijving	wonen	
Type bebouwing	Woonbebouwing	
Aantal mensen		1/ha
Dag	50.08	
Nacht	100.2	
Fractie buitenshuis		--
Dag	0.07	
Nacht	0.01	
Oppervlak	746.84	m <sup>2</sup>
Complexiteit bouwvlak	Ok	
Herkomst data	NBB	

**5.337 bouwblok00372\_wonend**

Eigenschap	Waarde	Eenheid
Naam	bouwblok00372_wonend	
Omschrijving	wonen	
Type bebouwing	Woonbebouwing	
Aantal mensen		1/ha
Dag	123.7	
Nacht	247.5	
Fractie buitenshuis		--
Dag	0.07	

Nacht	0.01	
Oppervlak	374.95	m <sup>2</sup>
Complexiteit bouwvlak	Ok	
Herkomst data	NBB	

**5.338 bouwblok00373\_wonend**

Eigenschap	Waarde	Eenheid
Naam	bouwblok00373_wonend	
Omschrijving	wonen	
Type bebouwing	Woonbebouwing	
Aantal mensen		1/ha
Dag	64.59	
Nacht	129.2	
Fractie buitenshuis		--
Dag	0.07	
Nacht	0.01	
Oppervlak	718.415	m <sup>2</sup>
Complexiteit bouwvlak	Ok	
Herkomst data	NBB	

**5.339 bouwblok00375\_wonend**

Eigenschap	Waarde	Eenheid
Naam	bouwblok00375_wonend	
Omschrijving	wonen	
Type bebouwing	Woonbebouwing	
Aantal mensen		1/ha
Dag	126.8	
Nacht	253.6	
Fractie buitenshuis		--
Dag	0.07	
Nacht	0.01	
Oppervlak	182.945	m <sup>2</sup>
Complexiteit bouwvlak	Ok	
Herkomst data	NBB	

**5.340 bouwblok00376\_wonend**

Eigenschap	Waarde	Eenheid
Naam	bouwblok00376_wonend	
Omschrijving	wonen	
Type bebouwing	Woonbebouwing	
Aantal mensen		1/ha
Dag	145.1	
Nacht	290.2	
Fractie buitenshuis		--
Dag	0.07	

Nacht	0.01	
Oppervlak	319.83	m <sup>2</sup>
Complexiteit bouwvlak	Ok	
Herkomst data	NBB	

**5.341 bouwblok00377\_wonend**

Eigenschap	Waarde	Eenheid
Naam	bouwblok00377_wonend	
Omschrijving	wonen	
Type bebouwing	Woonbebouwing	
Aantal mensen		1/ha
Dag	62.58	
Nacht	125.2	
Fractie buitenshuis		--
Dag	0.07	
Nacht	0.01	
Oppervlak	741.475	m <sup>2</sup>
Complexiteit bouwvlak	Ok	
Herkomst data	NBB	

**5.342 bouwblok00378\_wonend**

Eigenschap	Waarde	Eenheid
Naam	bouwblok00378_wonend	
Omschrijving	wonen	
Type bebouwing	Woonbebouwing	
Aantal mensen		1/ha
Dag	68.91	
Nacht	137.8	
Fractie buitenshuis		--
Dag	0.07	
Nacht	0.01	
Oppervlak	542.74	m <sup>2</sup>
Complexiteit bouwvlak	Ok	
Herkomst data	NBB	

**5.343 bouwblok00379\_wonend**

Eigenschap	Waarde	Eenheid
Naam	bouwblok00379_wonend	
Omschrijving	wonen	
Type bebouwing	Woonbebouwing	
Aantal mensen		1/ha
Dag	95.48	
Nacht	191	
Fractie buitenshuis		--
Dag	0.07	

Nacht	0.01	
Oppervlak	587.55	m <sup>2</sup>
Complexiteit bouwvlak	Ok	
Herkomst data	NBB	

**5.344 bouwblok00380\_wonend**

Eigenschap	Waarde	Eenheid
Naam	bouwblok00380_wonend	
Omschrijving	wonen	
Type bebouwing	Woonbebouwing	
Aantal mensen		1/ha
Dag	171.4	
Nacht	342.9	
Fractie buitenshuis		--
Dag	0.07	
Nacht	0.01	
Oppervlak	135.32	m <sup>2</sup>
Complexiteit bouwvlak	Ok	
Herkomst data	NBB	

**5.345 bouwblok00381\_wonend**

Eigenschap	Waarde	Eenheid
Naam	bouwblok00381_wonend	
Omschrijving	wonen	
Type bebouwing	Woonbebouwing	
Aantal mensen		1/ha
Dag	75.01	
Nacht	150	
Fractie buitenshuis		--
Dag	0.07	
Nacht	0.01	
Oppervlak	1371.16	m <sup>2</sup>
Complexiteit bouwvlak	Ok	
Herkomst data	NBB	

**5.346 bouwblok00382\_wonend**

Eigenschap	Waarde	Eenheid
Naam	bouwblok00382_wonend	
Omschrijving	wonen	
Type bebouwing	Woonbebouwing	
Aantal mensen		1/ha
Dag	85.28	
Nacht	170.6	
Fractie buitenshuis		--
Dag	0.07	



Nacht	0.01	
Oppervlak	328.93	m <sup>2</sup>
Complexiteit bouwvlak	Ok	
Herkomst data	NBB	

**5.347 bouwblok00383\_wonend**

Eigenschap	Waarde	Eenheid
Naam	bouwblok00383_wonend	
Omschrijving	wonen	
Type bebouwing	Woonbebouwing	
Aantal mensen		1/ha
Dag	91.45	
Nacht	182.9	
Fractie buitenshuis		--
Dag	0.07	
Nacht	0.01	
Oppervlak	507.385	m <sup>2</sup>
Complexiteit bouwvlak	Ok	
Herkomst data	NBB	

**5.348 bouwblok00384\_wonend**

Eigenschap	Waarde	Eenheid
Naam	bouwblok00384_wonend	
Omschrijving	wonen	
Type bebouwing	Woonbebouwing	
Aantal mensen		1/ha
Dag	156.4	
Nacht	312.8	
Fractie buitenshuis		--
Dag	0.07	
Nacht	0.01	
Oppervlak	370.81	m <sup>2</sup>
Complexiteit bouwvlak	Ok	
Herkomst data	NBB	

**5.349 bouwblok00386\_wonend**

Eigenschap	Waarde	Eenheid
Naam	bouwblok00386_wonend	
Omschrijving	wonen	
Type bebouwing	Woonbebouwing	
Aantal mensen		1/ha
Dag	116.9	
Nacht	233.8	
Fractie buitenshuis		--
Dag	0.07	

Nacht	0.01	
Oppervlak	893.135	m <sup>2</sup>
Complexiteit bouwvlak	Ok	
Herkomst data	NBB	

**5.350 bouwblok00387\_wonend**

Eigenschap	Waarde	Eenheid
Naam	bouwblok00387_wonend	
Omschrijving	wonen	
Type bebouwing	Woonbebouwing	
Aantal mensen		1/ha
Dag	77.25	
Nacht	154.5	
Fractie buitenshuis		--
Dag	0.07	
Nacht	0.01	
Oppervlak	1351.49	m <sup>2</sup>
Complexiteit bouwvlak	Ok	
Herkomst data	NBB	

**5.351 bouwblok00389\_wonend**

Eigenschap	Waarde	Eenheid
Naam	bouwblok00389_wonend	
Omschrijving	wonen	
Type bebouwing	Woonbebouwing	
Aantal mensen		1/ha
Dag	117.5	
Nacht	234.9	
Fractie buitenshuis		--
Dag	0.07	
Nacht	0.01	
Oppervlak	2764.98	m <sup>2</sup>
Complexiteit bouwvlak	Ok	
Herkomst data	NBB	

**5.352 bouwblok00390\_wonend**

Eigenschap	Waarde	Eenheid
Naam	bouwblok00390_wonend	
Omschrijving	wonen	
Type bebouwing	Woonbebouwing	
Aantal mensen		1/ha
Dag	85.08	
Nacht	170.2	
Fractie buitenshuis		--
Dag	0.07	

Nacht	0.01	
Oppervlak	329.69	m <sup>2</sup>
Complexiteit bouwvlak	Ok	
Herkomst data	NBB	

**5.353 bouwblok00392\_wonend**

Eigenschap	Waarde	Eenheid
Naam	bouwblok00392_wonend	
Omschrijving	wonen	
Type bebouwing	Woonbebouwing	
Aantal mensen		1/ha
Dag	73.17	
Nacht	146.3	
Fractie buitenshuis		--
Dag	0.07	
Nacht	0.01	
Oppervlak	511.15	m <sup>2</sup>
Complexiteit bouwvlak	Ok	
Herkomst data	NBB	

**5.354 bouwblok00393\_wonend**

Eigenschap	Waarde	Eenheid
Naam	bouwblok00393_wonend	
Omschrijving	wonen	
Type bebouwing	Woonbebouwing	
Aantal mensen		1/ha
Dag	48.98	
Nacht	97.96	
Fractie buitenshuis		--
Dag	0.07	
Nacht	0.01	
Oppervlak	954.48	m <sup>2</sup>
Complexiteit bouwvlak	Ok	
Herkomst data	NBB	

**5.355 bouwblok00396\_wonend**

Eigenschap	Waarde	Eenheid
Naam	bouwblok00396_wonend	
Omschrijving	wonen	
Type bebouwing	Woonbebouwing	
Aantal mensen		1/ha
Dag	91.85	
Nacht	183.7	
Fractie buitenshuis		--
Dag	0.07	

Nacht	0.01	
Oppervlak	505.17	m <sup>2</sup>
Complexiteit bouwvlak	Ok	
Herkomst data	NBB	

**5.356 bouwblok00397\_wonend**

Eigenschap	Waarde	Eenheid
Naam	bouwblok00397_wonend	
Omschrijving	wonen	
Type bebouwing	Woonbebouwing	
Aantal mensen		1/ha
Dag	49.7	
Nacht	99.41	
Fractie buitenshuis		--
Dag	0.07	
Nacht	0.01	
Oppervlak	376.235	m <sup>2</sup>
Complexiteit bouwvlak	Ok	
Herkomst data	NBB	

**5.357 bouwblok00399\_wonend**

Eigenschap	Waarde	Eenheid
Naam	bouwblok00399_wonend	
Omschrijving	wonen	
Type bebouwing	Woonbebouwing	
Aantal mensen		1/ha
Dag	130.8	
Nacht	261.5	
Fractie buitenshuis		--
Dag	0.07	
Nacht	0.01	
Oppervlak	443.575	m <sup>2</sup>
Complexiteit bouwvlak	Ok	
Herkomst data	NBB	

**5.358 bouwblok00400\_wonend**

Eigenschap	Waarde	Eenheid
Naam	bouwblok00400_wonend	
Omschrijving	wonen	
Type bebouwing	Woonbebouwing	
Aantal mensen		1/ha
Dag	122.6	
Nacht	245.3	
Fractie buitenshuis		--
Dag	0.07	

Nacht	0.01	
Oppervlak	567.57	m <sup>2</sup>
Complexiteit bouwvlak	Ok	
Herkomst data	NBB	

**5.359 bouwblok00402\_wonend**

Eigenschap	Waarde	Eenheid
Naam	bouwblok00402_wonend	
Omschrijving	wonen	
Type bebouwing	Woonbebouwing	
Aantal mensen		1/ha
Dag	113.4	
Nacht	226.8	
Fractie buitenshuis		--
Dag	0.07	
Nacht	0.01	
Oppervlak	204.575	m <sup>2</sup>
Complexiteit bouwvlak	Ok	
Herkomst data	NBB	

**5.360 bouwblok00403\_wonend**

Eigenschap	Waarde	Eenheid
Naam	bouwblok00403_wonend	
Omschrijving	wonen	
Type bebouwing	Woonbebouwing	
Aantal mensen		1/ha
Dag	44.6	
Nacht	89.2	
Fractie buitenshuis		--
Dag	0.07	
Nacht	0.01	
Oppervlak	1257.79	m <sup>2</sup>
Complexiteit bouwvlak	Ok	
Herkomst data	NBB	

**5.361 bouwblok00404\_wonend**

Eigenschap	Waarde	Eenheid
Naam	bouwblok00404_wonend	
Omschrijving	wonen	
Type bebouwing	Woonbebouwing	
Aantal mensen		1/ha
Dag	98.39	
Nacht	196.8	
Fractie buitenshuis		--
Dag	0.07	

Nacht	0.01	
Oppervlak	471.605	m <sup>2</sup>
Complexiteit bouwvlak	Ok	
Herkomst data	NBB	

**5.362 bouwblok00406\_wonend**

Eigenschap	Waarde	Eenheid
Naam	bouwblok00406_wonend	
Omschrijving	wonen	
Type bebouwing	Woonbebouwing	
Aantal mensen		1/ha
Dag	142.8	
Nacht	285.6	
Fractie buitenshuis		--
Dag	0.07	
Nacht	0.01	
Oppervlak	162.45	m <sup>2</sup>
Complexiteit bouwvlak	Ok	
Herkomst data	NBB	

**5.363 bouwblok00407\_wonend**

Eigenschap	Waarde	Eenheid
Naam	bouwblok00407_wonend	
Omschrijving	wonen	
Type bebouwing	Woonbebouwing	
Aantal mensen		1/ha
Dag	147.4	
Nacht	294.8	
Fractie buitenshuis		--
Dag	0.07	
Nacht	0.01	
Oppervlak	236.08	m <sup>2</sup>
Complexiteit bouwvlak	Ok	
Herkomst data	NBB	

**5.364 bouwblok00408\_wonend**

Eigenschap	Waarde	Eenheid
Naam	bouwblok00408_wonend	
Omschrijving	wonen	
Type bebouwing	Woonbebouwing	
Aantal mensen		1/ha
Dag	82.84	
Nacht	165.7	
Fractie buitenshuis		--
Dag	0.07	

Nacht	0.01	
Oppervlak	225.725	m <sup>2</sup>
Complexiteit bouwvlak	Ok	
Herkomst data	NBB	

**5.365 V1**

Eigenschap	Waarde	Eenheid
Naam	V1	
Omschrijving	V1	
Type bebouwing	Woonbebouwing	
Aantal mensen		1/ha
Dag	25	
Nacht	25	
Fractie buitenshuis		--
Dag	1	
Nacht	1	
Oppervlak	445227	m <sup>2</sup>
Complexiteit bouwvlak	Ok	
Herkomst data	RBM	

**5.366 V2**

Eigenschap	Waarde	Eenheid
Naam	V2	
Omschrijving	V2	
Type bebouwing	Woonbebouwing	
Aantal mensen		1/ha
Dag	115.2	
Nacht	230.4	
Fractie buitenshuis		--
Dag	0.07	
Nacht	0.01	
Oppervlak	130.19	m <sup>2</sup>
Complexiteit bouwvlak	Ok	
Herkomst data	RBM	

**5.367 V5**

Eigenschap	Waarde	Eenheid
Naam	V5	
Omschrijving	V5	
Type bebouwing	Woonbebouwing	
Aantal mensen		1/ha
Dag	88.56	
Nacht	177.1	
Fractie buitenshuis		--
Dag	0.07	

Nacht	0.01	
Oppervlak	169.372	m <sup>2</sup>
Complexiteit bouwvlak	Ok	
Herkomst data	RBM	

**5.368 V12**

Eigenschap	Waarde	Eenheid
Naam	V12	
Omschrijving	V12	
Type bebouwing	Woonbebouwing	
Aantal mensen		1/ha
Dag	50.13	
Nacht	100.3	
Fractie buitenshuis		--
Dag	0.07	
Nacht	0.01	
Oppervlak	2991.98	m <sup>2</sup>
Complexiteit bouwvlak	Ok	
Herkomst data	RBM	

**5.369 V17**

Eigenschap	Waarde	Eenheid
Naam	V17	
Omschrijving	V17	
Type bebouwing	Woonbebouwing	
Aantal mensen		1/ha
Dag	174.2	
Nacht	348.4	
Fractie buitenshuis		--
Dag	0.07	
Nacht	0.01	
Oppervlak	86.109	m <sup>2</sup>
Complexiteit bouwvlak	Ok	
Herkomst data	RBM	

**6 Bedrijven dagdienst**



**6.1 0881100000600624\_onderwijs**

Eigenschap	Waarde	Eenheid
Naam	0881100000600624_onderwijs	
Omschrijving	onderw	
Aantal mensen		1/ha
Dag	675.93983747746	
Nacht	dag: 675.9, nacht: 0	
Fractie buitenshuis		--
Dag	0.07	
Nacht	dag: 0.07, nacht: 0	
Oppervlak	1547.47	m <sup>2</sup>
Aantal verblijfplaatsen	1	
Complexiteit bouwvlak	Ok	
Herkomst data	NBB	

**6.2 0881100000601008\_kantoor**

Eigenschap	Waarde	Eenheid
Naam	0881100000601008_kantoor	
Omschrijving	kantoor	
Aantal mensen		1/ha
Dag	176.97816593926	
Nacht	dag: 177, nacht: 0	
Fractie buitenshuis		--
Dag	0.07	
Nacht	dag: 0.07, nacht: 0	
Oppervlak	143.125	m <sup>2</sup>
Aantal verblijfplaatsen	1	
Complexiteit bouwvlak	Ok	
Herkomst data	NBB	

**6.3 0881100000601790\_kantoor**

Eigenschap	Waarde	Eenheid
Naam	0881100000601790_kantoor	
Omschrijving	kantoor	
Aantal mensen		1/ha
Dag	57.7419972248039	
Nacht	dag: 57.74, nacht: 0	
Fractie buitenshuis		--
Dag	0.07	
Nacht	dag: 0.07, nacht: 0	
Oppervlak	835.96	m <sup>2</sup>
Aantal verblijfplaatsen	1	
Complexiteit bouwvlak	Ok	
Herkomst data	NBB	

**6.4 0899100000249845\_kantoor**

Eigenschap	Waarde	Eenheid
Naam	0899100000249845_kantoor	
Omschrijving	kantoor	
Aantal mensen		1/ha
Dag	63.8326276843965	
Nacht	dag: 63.83, nacht: 0	
Fractie buitenshuis		--
Dag	0.07	
Nacht	dag: 0.07, nacht: 0	
Oppervlak	524.34	m <sup>2</sup>
Aantal verblijfplaatsen	1	
Complexiteit bouwvlak	Ok	
Herkomst data	NBB	

**6.5 0899100000249846\_kantoor**

Eigenschap	Waarde	Eenheid
Naam	0899100000249846_kantoor	
Omschrijving	kantoor	
Aantal mensen		1/ha
Dag	51.9566932502413	
Nacht	dag: 51.96, nacht: 0	
Fractie buitenshuis		--
Dag	0.07	
Nacht	dag: 0.07, nacht: 0	
Oppervlak	526.015	m <sup>2</sup>
Aantal verblijfplaatsen	1	
Complexiteit bouwvlak	Ok	
Herkomst data	NBB	

**6.6 0899100000249847\_kantoor**

Eigenschap	Waarde	Eenheid
Naam	0899100000249847_kantoor	
Omschrijving	kantoor	
Aantal mensen		1/ha
Dag	52.8554833443788	
Nacht	dag: 52.86, nacht: 0	
Fractie buitenshuis		--
Dag	0.07	
Nacht	dag: 0.07, nacht: 0	
Oppervlak	637.02	m <sup>2</sup>
Aantal verblijfplaatsen	1	
Complexiteit bouwvlak	Ok	
Herkomst data	NBB	

**6.7 0899100000249848\_kantoor**

Eigenschap	Waarde	Eenheid
Naam	0899100000249848_kantoor	
Omschrijving	kantoor	
Aantal mensen		1/ha
Dag	56.3498845707453	
Nacht	dag: 56.35, nacht: 0	
Fractie buitenshuis		--
Dag	0.07	
Nacht	dag: 0.07, nacht: 0	
Oppervlak	1176.04	m <sup>2</sup>
Aantal verblijfplaatsen	1	
Complexiteit bouwvlak	Ok	
Herkomst data	NBB	

**6.8 0899100000250128\_kantoor**

Eigenschap	Waarde	Eenheid
Naam	0899100000250128_kantoor	
Omschrijving	kantoor	
Aantal mensen		1/ha
Dag	38.1872598285503	
Nacht	dag: 38.19, nacht: 0	
Fractie buitenshuis		--
Dag	0.07	
Nacht	dag: 0.07, nacht: 0	
Oppervlak	541.28	m <sup>2</sup>
Aantal verblijfplaatsen	1	
Complexiteit bouwvlak	Ok	
Herkomst data	NBB	

**6.9 0899100000251137\_onderwijs**

Eigenschap	Waarde	Eenheid
Naam	0899100000251137_onderwijs	
Omschrijving	onderw	
Aantal mensen		1/ha
Dag	360.520966990971	
Nacht	dag: 360.5, nacht: 0	
Fractie buitenshuis		--
Dag	0.07	
Nacht	dag: 0.07, nacht: 0	
Oppervlak	880.67	m <sup>2</sup>
Aantal verblijfplaatsen	1	
Complexiteit bouwvlak	Ok	
Herkomst data	NBB	

**6.10 0899100000253287\_kantoor**

Eigenschap	Waarde	Eenheid
Naam	0899100000253287_kantoor	
Omschrijving	kantoor	
Aantal mensen		1/ha
Dag	62.7798308578043	
Nacht	dag: 62.78, nacht: 0	
Fractie buitenshuis		--
Dag	0.07	
Nacht	dag: 0.07, nacht: 0	
Oppervlak	1125.68	m <sup>2</sup>
Aantal verblijfplaatsen	1	
Complexiteit bouwvlak	Ok	
Herkomst data	NBB	

**6.11 0899100000253290\_kantoor**

Eigenschap	Waarde	Eenheid
Naam	0899100000253290_kantoor	
Omschrijving	kantoor	
Aantal mensen		1/ha
Dag	75.1244196452209	
Nacht	dag: 75.12, nacht: 0	
Fractie buitenshuis		--
Dag	0.07	
Nacht	dag: 0.07, nacht: 0	
Oppervlak	7246.65	m <sup>2</sup>
Aantal verblijfplaatsen	1	
Complexiteit bouwvlak	Ok	
Herkomst data	NBB	

**6.12 0899100000253291\_kantoor**

Eigenschap	Waarde	Eenheid
Naam	0899100000253291_kantoor	
Omschrijving	kantoor	
Aantal mensen		1/ha
Dag	45.9528664404476	
Nacht	dag: 45.95, nacht: 0	
Fractie buitenshuis		--
Dag	0.07	
Nacht	dag: 0.07, nacht: 0	
Oppervlak	1380.54	m <sup>2</sup>
Aantal verblijfplaatsen	1	
Complexiteit bouwvlak	Ok	
Herkomst data	NBB	

**6.13 0899100000254665\_kliniek**

Eigenschap	Waarde	Eenheid
Naam	0899100000254665_kliniek	
Omschrijving	kantor	
Aantal mensen		1/ha
Dag	355.637250005418	
Nacht	dag: 355.6, nacht: 0	
Fractie buitenshuis		--
Dag	0.07	
Nacht	dag: 0.07, nacht: 0	
Oppervlak	250.255	m <sup>2</sup>
Aantal verblijfplaatsen	1	
Complexiteit bouwvlak	Ok	
Herkomst data	NBB	

**6.14 0899100000254666\_kantoor**

Eigenschap	Waarde	Eenheid
Naam	0899100000254666_kantoor	
Omschrijving	kantor	
Aantal mensen		1/ha
Dag	485.564850654003	
Nacht	dag: 485.6, nacht: 0	
Fractie buitenshuis		--
Dag	0.07	
Nacht	dag: 0.07, nacht: 0	
Oppervlak	360.405	m <sup>2</sup>
Aantal verblijfplaatsen	1	
Complexiteit bouwvlak	Ok	
Herkomst data	NBB	

**6.15 0899100000255502\_kliniek**

Eigenschap	Waarde	Eenheid
Naam	0899100000255502_kliniek	
Omschrijving	kantor	
Aantal mensen		1/ha
Dag	404.923434773661	
Nacht	dag: 404.9, nacht: 0	
Fractie buitenshuis		--
Dag	0.07	
Nacht	dag: 0.07, nacht: 0	
Oppervlak	154.77	m <sup>2</sup>
Aantal verblijfplaatsen	1	
Complexiteit bouwvlak	Ok	
Herkomst data	NBB	

**6.16 0899100000255655\_kantoor**

Eigenschap	Waarde	Eenheid
Naam	0899100000255655_kantoor	
Omschrijving	kantoor	
Aantal mensen		1/ha
Dag	485.122507860253	
Nacht	dag: 485.1, nacht: 0	
Fractie buitenshuis		--
Dag	0.07	
Nacht	dag: 0.07, nacht: 0	
Oppervlak	116.115	m <sup>2</sup>
Aantal verblijfplaatsen	1	
Complexiteit bouwvlak	Ok	
Herkomst data	NBB	

**6.17 0899100000255656\_kantoor**

Eigenschap	Waarde	Eenheid
Naam	0899100000255656_kantoor	
Omschrijving	kantoor	
Aantal mensen		1/ha
Dag	49.7957243580209	
Nacht	dag: 49.8, nacht: 0	
Fractie buitenshuis		--
Dag	0.07	
Nacht	dag: 0.07, nacht: 0	
Oppervlak	1325.42	m <sup>2</sup>
Aantal verblijfplaatsen	1	
Complexiteit bouwvlak	Ok	
Herkomst data	NBB	

**6.18 0899100000255951\_kantoor**

Eigenschap	Waarde	Eenheid
Naam	0899100000255951_kantoor	
Omschrijving	kantoor	
Aantal mensen		1/ha
Dag	567.872552274531	
Nacht	dag: 567.9, nacht: 0	
Fractie buitenshuis		--
Dag	0.07	
Nacht	dag: 0.07, nacht: 0	
Oppervlak	90.39	m <sup>2</sup>
Aantal verblijfplaatsen	1	
Complexiteit bouwvlak	Ok	
Herkomst data	NBB	

**6.19 0899100000255953\_kantoor**

Eigenschap	Waarde	Eenheid
Naam	0899100000255953_kantoor	
Omschrijving	kantoor	
Aantal mensen		1/ha
Dag	440.76705128742	
Nacht	dag: 440.8, nacht: 0	
Fractie buitenshuis		--
Dag	0.07	
Nacht	dag: 0.07, nacht: 0	
Oppervlak	121.765	m <sup>2</sup>
Aantal verblijfplaatsen	1	
Complexiteit bouwvlak	Ok	
Herkomst data	NBB	

**6.20 0899100000257285\_kliniek**

Eigenschap	Waarde	Eenheid
Naam	0899100000257285_kliniek	
Omschrijving	kantoor	
Aantal mensen		1/ha
Dag	119.823930719613	
Nacht	dag: 119.8, nacht: 0	
Fractie buitenshuis		--
Dag	0.07	
Nacht	dag: 0.07, nacht: 0	
Oppervlak	557.735	m <sup>2</sup>
Aantal verblijfplaatsen	1	
Complexiteit bouwvlak	Ok	
Herkomst data	NBB	

**6.21 0899100000257418\_kantoor**

Eigenschap	Waarde	Eenheid
Naam	0899100000257418_kantoor	
Omschrijving	kantoor	
Aantal mensen		1/ha
Dag	55.5233132101127	
Nacht	dag: 55.52, nacht: 0	
Fractie buitenshuis		--
Dag	0.07	
Nacht	dag: 0.07, nacht: 0	
Oppervlak	835.685	m <sup>2</sup>
Aantal verblijfplaatsen	1	
Complexiteit bouwvlak	Ok	
Herkomst data	NBB	

**6.22 0899100000257555\_kantoor**

Eigenschap	Waarde	Eenheid
Naam	0899100000257555_kantoor	
Omschrijving	kantoor	
Aantal mensen		1/ha
Dag	253.053409915762	
Nacht	dag: 253.1, nacht: 0	
Fractie buitenshuis		--
Dag	0.07	
Nacht	dag: 0.07, nacht: 0	
Oppervlak	151.47	m <sup>2</sup>
Aantal verblijfplaatsen	1	
Complexiteit bouwvlak	Ok	
Herkomst data	NBB	

**6.23 0899100000257559\_kantoor**

Eigenschap	Waarde	Eenheid
Naam	0899100000257559_kantoor	
Omschrijving	kantoor	
Aantal mensen		1/ha
Dag	92.5630647204879	
Nacht	dag: 92.56, nacht: 0	
Fractie buitenshuis		--
Dag	0.07	
Nacht	dag: 0.07, nacht: 0	
Oppervlak	1222.95	m <sup>2</sup>
Aantal verblijfplaatsen	1	
Complexiteit bouwvlak	Ok	
Herkomst data	NBB	

**6.24 0899100000257562\_kantoor**

Eigenschap	Waarde	Eenheid
Naam	0899100000257562_kantoor	
Omschrijving	kantoor	
Aantal mensen		1/ha
Dag	290.375591502391	
Nacht	dag: 290.4, nacht: 0	
Fractie buitenshuis		--
Dag	0.07	
Nacht	dag: 0.07, nacht: 0	
Oppervlak	252.535	m <sup>2</sup>
Aantal verblijfplaatsen	1	
Complexiteit bouwvlak	Ok	
Herkomst data	NBB	



**6.25 0899100000257563\_kantoor**

Eigenschap	Waarde	Eenheid
Naam	0899100000257563_kantoor	
Omschrijving	kantoor	
Aantal mensen		1/ha
Dag	52.1543019986346	
Nacht	dag: 52.15, nacht: 0	
Fractie buitenshuis		--
Dag	0.07	
Nacht	dag: 0.07, nacht: 0	
Oppervlak	1059.74	m <sup>2</sup>
Aantal verblijfplaatsen	1	
Complexiteit bouwvlak	Ok	
Herkomst data	NBB	

**6.26 0899100000257566\_kantoor**

Eigenschap	Waarde	Eenheid
Naam	0899100000257566_kantoor	
Omschrijving	kantoor	
Aantal mensen		1/ha
Dag	60.202672779896	
Nacht	dag: 60.2, nacht: 0	
Fractie buitenshuis		--
Dag	0.07	
Nacht	dag: 0.07, nacht: 0	
Oppervlak	1151.61	m <sup>2</sup>
Aantal verblijfplaatsen	1	
Complexiteit bouwvlak	Ok	
Herkomst data	NBB	

**6.27 0899100000257567\_kantoor**

Eigenschap	Waarde	Eenheid
Naam	0899100000257567_kantoor	
Omschrijving	kantoor	
Aantal mensen		1/ha
Dag	59.4011559762383	
Nacht	dag: 59.4, nacht: 0	
Fractie buitenshuis		--
Dag	0.07	
Nacht	dag: 0.07, nacht: 0	
Oppervlak	2359.05	m <sup>2</sup>
Aantal verblijfplaatsen	1	
Complexiteit bouwvlak	Ok	
Herkomst data	NBB	

**6.28 0899100000257569\_kantoor**

Eigenschap	Waarde	Eenheid
Naam	0899100000257569_kantoor	
Omschrijving	kantoor	
Aantal mensen		1/ha
Dag	19.7376617627891	
Nacht	dag: 19.74, nacht: 0	
Fractie buitenshuis		--
Dag	0.07	
Nacht	dag: 0.07, nacht: 0	
Oppervlak	3411.24	m <sup>2</sup>
Aantal verblijfplaatsen	1	
Complexiteit bouwvlak	Ok	
Herkomst data	NBB	

**6.29 0899100000257570\_kantoor**

Eigenschap	Waarde	Eenheid
Naam	0899100000257570_kantoor	
Omschrijving	kantoor	
Aantal mensen		1/ha
Dag	71.8968968969315	
Nacht	dag: 71.9, nacht: 0	
Fractie buitenshuis		--
Dag	0.07	
Nacht	dag: 0.07, nacht: 0	
Oppervlak	399.6	m <sup>2</sup>
Aantal verblijfplaatsen	1	
Complexiteit bouwvlak	Ok	
Herkomst data	NBB	

**6.30 0899100000257571\_kantoor**

Eigenschap	Waarde	Eenheid
Naam	0899100000257571_kantoor	
Omschrijving	kantoor	
Aantal mensen		1/ha
Dag	56.4431188415856	
Nacht	dag: 56.44, nacht: 0	
Fractie buitenshuis		--
Dag	0.07	
Nacht	dag: 0.07, nacht: 0	
Oppervlak	507.945	m <sup>2</sup>
Aantal verblijfplaatsen	1	
Complexiteit bouwvlak	Ok	
Herkomst data	NBB	

**6.31 0899100000257572\_kantoor**

Eigenschap	Waarde	Eenheid
Naam	0899100000257572_kantoor	
Omschrijving	kantoor	
Aantal mensen		1/ha
Dag	55.7452305705095	
Nacht	dag: 55.75, nacht: 0	
Fractie buitenshuis		--
Dag	0.07	
Nacht	dag: 0.07, nacht: 0	
Oppervlak	866.98	m <sup>2</sup>
Aantal verblijfplaatsen	1	
Complexiteit bouwvlak	Ok	
Herkomst data	NBB	

**6.32 0899100000257575\_kantoor**

Eigenschap	Waarde	Eenheid
Naam	0899100000257575_kantoor	
Omschrijving	kantoor	
Aantal mensen		1/ha
Dag	59.0946696609033	
Nacht	dag: 59.09, nacht: 0	
Fractie buitenshuis		--
Dag	0.07	
Nacht	dag: 0.07, nacht: 0	
Oppervlak	338.44	m <sup>2</sup>
Aantal verblijfplaatsen	1	
Complexiteit bouwvlak	Ok	
Herkomst data	NBB	

**6.33 0899100000257826\_kliniek**

Eigenschap	Waarde	Eenheid
Naam	0899100000257826_kliniek	
Omschrijving	kantoor	
Aantal mensen		1/ha
Dag	253.367615002241	
Nacht	dag: 253.4, nacht: 0	
Fractie buitenshuis		--
Dag	0.07	
Nacht	dag: 0.07, nacht: 0	
Oppervlak	178.91	m <sup>2</sup>
Aantal verblijfplaatsen	1	
Complexiteit bouwvlak	Ok	
Herkomst data	NBB	

**6.34 0899100000259907\_kliniek**

Eigenschap	Waarde	Eenheid
Naam	0899100000259907_kliniek	
Omschrijving	kantor	
Aantal mensen		1/ha
Dag	173.908691681171	
Nacht	dag: 173.9, nacht: 0	
Fractie buitenshuis		--
Dag	0.07	
Nacht	dag: 0.07, nacht: 0	
Oppervlak	799.27	m <sup>2</sup>
Aantal verblijfplaatsen	1	
Complexiteit bouwvlak	Ok	
Herkomst data	NBB	

**6.35 0899100000259910\_kliniek**

Eigenschap	Waarde	Eenheid
Naam	0899100000259910_kliniek	
Omschrijving	kantor	
Aantal mensen		1/ha
Dag	420.2394313506	
Nacht	dag: 420.2, nacht: 0	
Fractie buitenshuis		--
Dag	0.07	
Nacht	dag: 0.07, nacht: 0	
Oppervlak	267.3	m <sup>2</sup>
Aantal verblijfplaatsen	1	
Complexiteit bouwvlak	Ok	
Herkomst data	NBB	

**6.36 0899100000260848\_kliniek**

Eigenschap	Waarde	Eenheid
Naam	0899100000260848_kliniek	
Omschrijving	kantor	
Aantal mensen		1/ha
Dag	152.214885650621	
Nacht	dag: 152.2, nacht: 0	
Fractie buitenshuis		--
Dag	0.07	
Nacht	dag: 0.07, nacht: 0	
Oppervlak	1581.12	m <sup>2</sup>
Aantal verblijfplaatsen	1	
Complexiteit bouwvlak	Ok	
Herkomst data	NBB	

**6.37 0899100000262817\_kantoor**

Eigenschap	Waarde	Eenheid
Naam	0899100000262817_kantoor	
Omschrijving	kantoor	
Aantal mensen		1/ha
Dag	58.0122558210049	
Nacht	dag: 58.01, nacht: 0	
Fractie buitenshuis		--
Dag	0.07	
Nacht	dag: 0.07, nacht: 0	
Oppervlak	973.415	m <sup>2</sup>
Aantal verblijfplaatsen	1	
Complexiteit bouwvlak	Ok	
Herkomst data	NBB	

**6.38 0899100000263298\_kantoor**

Eigenschap	Waarde	Eenheid
Naam	0899100000263298_kantoor	
Omschrijving	kantoor	
Aantal mensen		1/ha
Dag	57.38346884561	
Nacht	dag: 57.38, nacht: 0	
Fractie buitenshuis		--
Dag	0.07	
Nacht	dag: 0.07, nacht: 0	
Oppervlak	1238.51	m <sup>2</sup>
Aantal verblijfplaatsen	1	
Complexiteit bouwvlak	Ok	
Herkomst data	NBB	

**6.39 0899100000264595\_kantoor**

Eigenschap	Waarde	Eenheid
Naam	0899100000264595_kantoor	
Omschrijving	kantoor	
Aantal mensen		1/ha
Dag	79.2679372850489	
Nacht	dag: 79.27, nacht: 0	
Fractie buitenshuis		--
Dag	0.07	
Nacht	dag: 0.07, nacht: 0	
Oppervlak	428.925	m <sup>2</sup>
Aantal verblijfplaatsen	1	
Complexiteit bouwvlak	Ok	
Herkomst data	NBB	

**6.40 0899100000264682\_kantoor**

Eigenschap	Waarde	Eenheid
Naam	0899100000264682_kantoor	
Omschrijving	kantoor	
Aantal mensen		1/ha
Dag	58.8274723198494	
Nacht	dag: 58.83, nacht: 0	
Fractie buitenshuis		--
Dag	0.07	
Nacht	dag: 0.07, nacht: 0	
Oppervlak	820.535	m <sup>2</sup>
Aantal verblijfplaatsen	1	
Complexiteit bouwvlak	Ok	
Herkomst data	NBB	

**6.41 0899100000265613\_kantoor**

Eigenschap	Waarde	Eenheid
Naam	0899100000265613_kantoor	
Omschrijving	kantoor	
Aantal mensen		1/ha
Dag	56.6330582092061	
Nacht	dag: 56.63, nacht: 0	
Fractie buitenshuis		--
Dag	0.07	
Nacht	dag: 0.07, nacht: 0	
Oppervlak	831.14	m <sup>2</sup>
Aantal verblijfplaatsen	1	
Complexiteit bouwvlak	Ok	
Herkomst data	NBB	

**6.42 0899100000298639\_kliniek**

Eigenschap	Waarde	Eenheid
Naam	0899100000298639_kliniek	
Omschrijving	kantoor	
Aantal mensen		1/ha
Dag	254.418463407086	
Nacht	dag: 254.4, nacht: 0	
Fractie buitenshuis		--
Dag	0.07	
Nacht	dag: 0.07, nacht: 0	
Oppervlak	493.95	m <sup>2</sup>
Aantal verblijfplaatsen	1	
Complexiteit bouwvlak	Ok	
Herkomst data	NBB	

**6.43 0899100000299235\_kantoor**

Eigenschap	Waarde	Eenheid
Naam	0899100000299235_kantoor	
Omschrijving	kantoor	
Aantal mensen		1/ha
Dag	64.8757247973167	
Nacht	dag: 64.88, nacht: 0	
Fractie buitenshuis		--
Dag	0.07	
Nacht	dag: 0.07, nacht: 0	
Oppervlak	1179.64	m <sup>2</sup>
Aantal verblijfplaatsen	1	
Complexiteit bouwvlak	Ok	
Herkomst data	NBB	

**7 Bedrijven continue****7.1 0881100000600709\_winkel**

Eigenschap	Waarde	Eenheid
Naam	0881100000600709_winkel	
Omschrijving	winkel	
Aantal mensen		1/ha
Dag	252.469998148792	
Nacht	0	
Fractie buitenshuis		--
Dag	0.07	
Nacht	0.01	
Oppervlak	297.065	m <sup>2</sup>
Aantal verblijfplaatsen	1	
Complexiteit bouwvlak	Ok	
Herkomst data	NBB	

**7.2 V8**

Eigenschap	Waarde	Eenheid
Naam	V8	
Omschrijving	V8	
Aantal mensen		1/ha
Dag	507.634827810053	
Nacht	507.634827810053	
Fractie buitenshuis		--
Dag	0.95	
Nacht	0.95	
Oppervlak	246.24	m <sup>2</sup>

Aantal verblijfplaatsen	1
Complexiteit bouwvlak	Ok
Herkomst data	NBB (gewijzigd)

**7.3 088110000601102\_industrie**

Eigenschap	Waarde	Eenheid
Naam	088110000601102_industrie	
Omschrijving	plgzwr	
Aantal mensen		1/ha
Dag	169.082125603992	
Nacht	104.935937828266	
Fractie buitenshuis		--
Dag	0.07	
Nacht	0.01	
Oppervlak	238.05	m <sup>2</sup>
Aantal verblijfplaatsen	1	
Complexiteit bouwvlak	Ok	
Herkomst data	NBB	

**7.4 V9**

Eigenschap	Waarde	Eenheid
Naam	V9	
Omschrijving	V9	
Aantal mensen		1/ha
Dag	1479.91167887071	
Nacht	1479.91167887071	
Fractie buitenshuis		--
Dag	0.07	
Nacht	0.01	
Oppervlak	1689.29	m <sup>2</sup>
Aantal verblijfplaatsen	1	
Complexiteit bouwvlak	Ok	
Herkomst data	NBB (gewijzigd)	

**7.5 088110000601213\_winkel**

Eigenschap	Waarde	Eenheid
Naam	088110000601213_winkel	
Omschrijving	winkel	
Aantal mensen		1/ha
Dag	289.889294443737	
Nacht	0	
Fractie buitenshuis		--
Dag	0.07	
Nacht	0.01	
Oppervlak	1990.41	m <sup>2</sup>



Aantal verblijfplaatsen	1
Complexiteit bouwvlak	Ok
Herkomst data	NBB

**7.6 0881100000601286\_industrie**

Eigenschap	Waarde	Eenheid
Naam	0881100000601286_industrie	
Omschrijving	plgzwr	
Aantal mensen		1/ha
Dag	24.9884100412693	
Nacht	15.5052992504423	
Fractie buitenshuis		--
Dag	0.07	
Nacht	0.01	
Oppervlak	1089.3	m <sup>2</sup>
Aantal verblijfplaatsen	1	
Complexiteit bouwvlak	Ok	
Herkomst data	NBB	

**7.7 V3**

Eigenschap	Waarde	Eenheid
Naam	V3	
Omschrijving	V3	
Aantal mensen		1/ha
Dag	1442.54349268618	
Nacht	1442.54349268618	
Fractie buitenshuis		--
Dag	0.07	
Nacht	0.01	
Oppervlak	346.61	m <sup>2</sup>
Aantal verblijfplaatsen	1	
Complexiteit bouwvlak	Ok	
Herkomst data	NBB (gewijzigd)	

**7.8 0881100000601790\_industrie**

Eigenschap	Waarde	Eenheid
Naam	0881100000601790_industrie	
Omschrijving	plgzwr	
Aantal mensen		1/ha
Dag	35.5160533997188	
Nacht	22.0465094023852	
Fractie buitenshuis		--
Dag	0.07	
Nacht	0.01	
Oppervlak	835.96	m <sup>2</sup>

Aantal verblijfplaatsen	1
Complexiteit bouwvlak	Ok
Herkomst data	NBB

**7.9 V4**

Eigenschap	Waarde	Eenheid
Naam	V4	
Omschrijving	V4	
Aantal mensen		1/ha
Dag	308.584829969401	
Nacht	308.584829969401	
Fractie buitenshuis		--
Dag	0.07	
Nacht	0.01	
Oppervlak	324.06	m <sup>2</sup>
Aantal verblijfplaatsen	1	
Complexiteit bouwvlak	Ok	
Herkomst data	NBB (gewijzigd)	

**7.10 0881100000603116\_winkel**

Eigenschap	Waarde	Eenheid
Naam	0881100000603116_winkel	
Omschrijving	winkel	
Aantal mensen		1/ha
Dag	366.81452173805	
Nacht	0	
Fractie buitenshuis		--
Dag	0.07	
Nacht	0.01	
Oppervlak	323.515	m <sup>2</sup>
Aantal verblijfplaatsen	1	
Complexiteit bouwvlak	Ok	
Herkomst data	NBB	

**7.11 0881100000603751\_industrie**

Eigenschap	Waarde	Eenheid
Naam	0881100000603751_industrie	
Omschrijving	plgzwr	
Aantal mensen		1/ha
Dag	17.0027284221709	
Nacht	10.547680841151	
Fractie buitenshuis		--
Dag	0.07	
Nacht	0.01	
Oppervlak	901.62	m <sup>2</sup>

Aantal verblijfplaatsen	1
Complexiteit bouwvlak	Ok
Herkomst data	NBB

**7.12 0881100000603762\_industrie**

Eigenschap	Waarde	Eenheid
Naam	0881100000603762_industrie	
Omschrijving	plgzwr	
Aantal mensen		1/ha
Dag	245.684640779976	
Nacht	152.4288633864	
Fractie buitenshuis		--
Dag	0.07	
Nacht	0.01	
Oppervlak	159.025	m <sup>2</sup>
Aantal verblijfplaatsen	1	
Complexiteit bouwvlak	Ok	
Herkomst data	NBB	

**7.13 V10**

Eigenschap	Waarde	Eenheid
Naam	V10	
Omschrijving	V10	
Aantal mensen		1/ha
Dag	1136.06670983731	
Nacht	1136.06670983731	
Fractie buitenshuis		--
Dag	0.95	
Nacht	0.95	
Oppervlak	440.115	m <sup>2</sup>
Aantal verblijfplaatsen	1	
Complexiteit bouwvlak	Ok	
Herkomst data	NBB (gewijzigd)	

**7.14 V7**

Eigenschap	Waarde	Eenheid
Naam	V7	
Omschrijving	V7	
Aantal mensen		1/ha
Dag	404.98290972138	
Nacht	0	
Fractie buitenshuis		--
Dag	0.07	
Nacht	0.01	
Oppervlak	617.31	m <sup>2</sup>

Aantal verblijfplaatsen	1
Complexiteit bouwvlak	Ok
Herkomst data	NBB (gewijzigd)

**7.15 0881100000605289\_industrie**

Eigenschap	Waarde	Eenheid
Naam	0881100000605289_industrie	
Omschrijving	plgzwr	
Aantal mensen		1/ha
Dag	39.0691080159699	
Nacht	24.2470134284679	
Fractie buitenshuis		--
Dag	0.07	
Nacht	0.01	
Oppervlak	620.695	m <sup>2</sup>
Aantal verblijfplaatsen	1	
Complexiteit bouwvlak	Ok	
Herkomst data	NBB	

**7.16 V6**

Eigenschap	Waarde	Eenheid
Naam	V6	
Omschrijving	V6	
Aantal mensen		1/ha
Dag	1016.25068159049	
Nacht	0	
Fractie buitenshuis		--
Dag	0.07	
Nacht	0.01	
Oppervlak	1256.25	m <sup>2</sup>
Aantal verblijfplaatsen	1	
Complexiteit bouwvlak	Ok	
Herkomst data	NBB	

**7.17 0881100000605533\_bijeen**

Eigenschap	Waarde	Eenheid
Naam	0881100000605533_bijeen	
Omschrijving	hrdag	
Aantal mensen		1/ha
Dag	457.768205366974	
Nacht	457.768205366974	
Fractie buitenshuis		--
Dag	0.07	
Nacht	0.01	
Oppervlak	171.79	m <sup>2</sup>

Aantal verblijfplaatsen	1
Complexiteit bouwvlak	Ok
Herkomst data	NBB

**7.18 0899100000249845\_industrie**

Eigenschap	Waarde	Eenheid
Naam	0899100000249845_industrie	
Omschrijving	plgzwr	
Aantal mensen		1/ha
Dag	39.2684136247901	
Nacht	24.3734981119387	
Fractie buitenshuis		--
Dag	0.07	
Nacht	0.01	
Oppervlak	524.34	m <sup>2</sup>
Aantal verblijfplaatsen	1	
Complexiteit bouwvlak	Ok	
Herkomst data	NBB	

**7.19 0899100000249846\_industrie**

Eigenschap	Waarde	Eenheid
Naam	0899100000249846_industrie	
Omschrijving	plgzwr	
Aantal mensen		1/ha
Dag	31.976274440873	
Nacht	19.8473427564039	
Fractie buitenshuis		--
Dag	0.07	
Nacht	0.01	
Oppervlak	526.015	m <sup>2</sup>
Aantal verblijfplaatsen	1	
Complexiteit bouwvlak	Ok	
Herkomst data	NBB	

**7.20 0899100000249847\_industrie**

Eigenschap	Waarde	Eenheid
Naam	0899100000249847_industrie	
Omschrijving	plgzwr	
Aantal mensen		1/ha
Dag	32.5264512888485	
Nacht	20.1877492072679	
Fractie buitenshuis		--
Dag	0.07	
Nacht	0.01	
Oppervlak	637.02	m <sup>2</sup>

Aantal verblijfplaatsen	1
Complexiteit bouwvlak	Ok
Herkomst data	NBB

**7.21 0899100000249848\_industrie**

Eigenschap	Waarde	Eenheid
Naam	0899100000249848_industrie	
Omschrijving	plgzwr	
Aantal mensen		1/ha
Dag	34.6670408020113	
Nacht	21.5127822489793	
Fractie buitenshuis		--
Dag	0.07	
Nacht	0.01	
Oppervlak	1176.04	m <sup>2</sup>
Aantal verblijfplaatsen	1	
Complexiteit bouwvlak	Ok	
Herkomst data	NBB	

**7.22 V15**

Eigenschap	Waarde	Eenheid
Naam	V15	
Omschrijving	V15	
Aantal mensen		1/ha
Dag	520.359047742635	
Nacht	520.359047742635	
Fractie buitenshuis		--
Dag	0.07	
Nacht	0.01	
Oppervlak	192.175	m <sup>2</sup>
Aantal verblijfplaatsen	1	
Complexiteit bouwvlak	Ok	
Herkomst data	NBB (gewijzigd)	

**7.23 0899100000251123\_bijeen**

Eigenschap	Waarde	Eenheid
Naam	0899100000251123_bijeen	
Omschrijving	hrdag	
Aantal mensen		1/ha
Dag	531.368307193616	
Nacht	531.368307193616	
Fractie buitenshuis		--
Dag	0.07	
Nacht	0.01	
Oppervlak	480.74	m <sup>2</sup>

Aantal verblijfplaatsen	1
Complexiteit bouwvlak	Ok
Herkomst data	NBB

**7.24 V14**

Eigenschap	Waarde	Eenheid
Naam	V14	
Omschrijving	V14	
Aantal mensen		1/ha
Dag	299.612794803898	
Nacht	299.612794803898	
Fractie buitenshuis		--
Dag	0.07	
Nacht	0.01	
Oppervlak	880.67	m <sup>2</sup>
Aantal verblijfplaatsen	1	
Complexiteit bouwvlak	Ok	
Herkomst data	NBB	

**7.25 V16**

Eigenschap	Waarde	Eenheid
Naam	V16	
Omschrijving	V16	
Aantal mensen		1/ha
Dag	624.414611301297	
Nacht	624.414611301297	
Fractie buitenshuis		--
Dag	0.07	
Nacht	0.01	
Oppervlak	160.15	m <sup>2</sup>
Aantal verblijfplaatsen	1	
Complexiteit bouwvlak	Ok	
Herkomst data	NBB (gewijzigd)	

**7.26 V21**

Eigenschap	Waarde	Eenheid
Naam	V21	
Omschrijving	V21	
Aantal mensen		1/ha
Dag	573.443816840366	
Nacht	573.443816840366	
Fractie buitenshuis		--
Dag	0.07	
Nacht	0.01	
Oppervlak	174.385	m <sup>2</sup>

Aantal verblijfplaatsen	1
Complexiteit bouwvlak	Ok
Herkomst data	NBB (gewijzigd)

**7.27 0899100000252586\_winkel**

Eigenschap	Waarde	Eenheid
Naam	0899100000252586_winkel	
Omschrijving	winkel	
Aantal mensen		1/ha
Dag	319.06538386104	
Nacht	0	
Fractie buitenshuis		--
Dag	0.07	
Nacht	0.01	
Oppervlak	203.72	m <sup>2</sup>
Aantal verblijfplaatsen	1	
Complexiteit bouwvlak	Ok	
Herkomst data	NBB	

**7.28 0899100000253287\_industrie**

Eigenschap	Waarde	Eenheid
Naam	0899100000253287_industrie	
Omschrijving	plgzwr	
Aantal mensen		1/ha
Dag	38.6255418946842	
Nacht	23.967735057925	
Fractie buitenshuis		--
Dag	0.07	
Nacht	0.01	
Oppervlak	1125.68	m <sup>2</sup>
Aantal verblijfplaatsen	1	
Complexiteit bouwvlak	Ok	
Herkomst data	NBB	

**7.29 0899100000253290\_industrie**

Eigenschap	Waarde	Eenheid
Naam	0899100000253290_industrie	
Omschrijving	plgzwr	
Aantal mensen		1/ha
Dag	46.2213893463754	
Nacht	28.6836184192792	
Fractie buitenshuis		--
Dag	0.07	
Nacht	0.01	
Oppervlak	7246.65	m <sup>2</sup>



Aantal verblijfplaatsen	1
Complexiteit bouwvlak	Ok
Herkomst data	NBB

**7.30 0899100000253291\_industrie**

Eigenschap	Waarde	Eenheid
Naam	0899100000253291_industrie	
Omschrijving	plgzwr	
Aantal mensen		1/ha
Dag	28.2714435241278	
Nacht	17.5437961095151	
Fractie buitenshuis		--
Dag	0.07	
Nacht	0.01	
Oppervlak	1380.54	m <sup>2</sup>
Aantal verblijfplaatsen	1	
Complexiteit bouwvlak	Ok	
Herkomst data	NBB	

**7.31 0899100000253291\_winkel**

Eigenschap	Waarde	Eenheid
Naam	0899100000253291_winkel	
Omschrijving	winkel	
Aantal mensen		1/ha
Dag	45.9528664404476	
Nacht	0	
Fractie buitenshuis		--
Dag	0.07	
Nacht	0.01	
Oppervlak	1380.54	m <sup>2</sup>
Aantal verblijfplaatsen	1	
Complexiteit bouwvlak	Ok	
Herkomst data	NBB	

**7.32 0899100000253834\_winkel**

Eigenschap	Waarde	Eenheid
Naam	0899100000253834_winkel	
Omschrijving	winkel	
Aantal mensen		1/ha
Dag	361.291321513666	
Nacht	0	
Fractie buitenshuis		--
Dag	0.07	
Nacht	0.01	
Oppervlak	322.925	m <sup>2</sup>

Aantal verblijfplaatsen	1
Complexiteit bouwvlak	Ok
Herkomst data	NBB

**7.33 0899100000253913\_gezond**

Eigenschap	Waarde	Eenheid
Naam	0899100000253913_gezond	
Omschrijving	zieken	
Aantal mensen		1/ha
Dag	895.990919484812	
Nacht	895.990919484812	
Fractie buitenshuis		--
Dag	0.07	
Nacht	0.01	
Oppervlak	16325.1	m <sup>2</sup>
Aantal verblijfplaatsen	1	
Complexiteit bouwvlak	Ok	
Herkomst data	NBB	

**7.34 0899100000253913\_logies**

Eigenschap	Waarde	Eenheid
Naam	0899100000253913_logies	
Omschrijving	hotel	
Aantal mensen		1/ha
Dag	0	
Nacht	408.370196382047	
Fractie buitenshuis		--
Dag	0.07	
Nacht	0.01	
Oppervlak	16325.1	m <sup>2</sup>
Aantal verblijfplaatsen	1	
Complexiteit bouwvlak	Ok	
Herkomst data	NBB	

**7.35 0899100000254646\_winkel**

Eigenschap	Waarde	Eenheid
Naam	0899100000254646_winkel	
Omschrijving	winkel	
Aantal mensen		1/ha
Dag	282.156659650206	
Nacht	0	
Fractie buitenshuis		--
Dag	0.07	
Nacht	0.01	
Oppervlak	448.935	m <sup>2</sup>

Aantal verblijfplaatsen	1
Complexiteit bouwvlak	Ok
Herkomst data	NBB

**7.36 0899100000254661\_winkel**

Eigenschap	Waarde	Eenheid
Naam	0899100000254661_winkel	
Omschrijving	winkel	
Aantal mensen		1/ha
Dag	316.75569299993	
Nacht	0	
Fractie buitenshuis		--
Dag	0.07	
Nacht	0.01	
Oppervlak	355.7	m <sup>2</sup>
Aantal verblijfplaatsen	1	
Complexiteit bouwvlak	Ok	
Herkomst data	NBB	

**7.37 0899100000254662\_winkel**

Eigenschap	Waarde	Eenheid
Naam	0899100000254662_winkel	
Omschrijving	winkel	
Aantal mensen		1/ha
Dag	222.305723210073	
Nacht	0	
Fractie buitenshuis		--
Dag	0.07	
Nacht	0.01	
Oppervlak	212.905	m <sup>2</sup>
Aantal verblijfplaatsen	1	
Complexiteit bouwvlak	Ok	
Herkomst data	NBB	

**7.38 0899100000254669\_winkel**

Eigenschap	Waarde	Eenheid
Naam	0899100000254669_winkel	
Omschrijving	winkel	
Aantal mensen		1/ha
Dag	313.967178801548	
Nacht	0	
Fractie buitenshuis		--
Dag	0.07	
Nacht	0.01	
Oppervlak	343.985	m <sup>2</sup>

Aantal verblijfplaatsen	1
Complexiteit bouwvlak	Ok
Herkomst data	NBB

**7.39 V24**

Eigenschap	Waarde	Eenheid
Naam	V24	
Omschrijving	V24	
Aantal mensen		1/ha
Dag	1247.33382395263	
Nacht	1247.33382395263	
Fractie buitenshuis		--
Dag	0.07	
Nacht	0.01	
Oppervlak	400.855	m <sup>2</sup>
Aantal verblijfplaatsen	1	
Complexiteit bouwvlak	Ok	
Herkomst data	NBB (gewijzigd)	

**7.40 0899100000254671\_bijeen**

Eigenschap	Waarde	Eenheid
Naam	0899100000254671_bijeen	
Omschrijving	hrdag	
Aantal mensen		1/ha
Dag	267.801541692145	
Nacht	267.801541692145	
Fractie buitenshuis		--
Dag	0.07	
Nacht	0.01	
Oppervlak	759.555	m <sup>2</sup>
Aantal verblijfplaatsen	1	
Complexiteit bouwvlak	Ok	
Herkomst data	NBB	

**7.41 0899100000254671\_logies**

Eigenschap	Waarde	Eenheid
Naam	0899100000254671_logies	
Omschrijving	prkcmp	
Aantal mensen		1/ha
Dag	235.664303440804	
Nacht	235.664303440804	
Fractie buitenshuis		--
Dag	0.07	
Nacht	0.01	
Oppervlak	759.555	m <sup>2</sup>

Aantal verblijfplaatsen	1
Complexiteit bouwvlak	Ok
Herkomst data	NBB

**7.42 V23**

Eigenschap	Waarde	Eenheid
Naam	V23	
Omschrijving	V23	
Aantal mensen		1/ha
Dag	1445.58806522503	
Nacht	1445.58806522503	
Fractie buitenshuis		--
Dag	0.07	
Nacht	0.01	
Oppervlak	345.88	m <sup>2</sup>
Aantal verblijfplaatsen	1	
Complexiteit bouwvlak	Ok	
Herkomst data	NBB (gewijzigd)	

**7.43 0899100000255466\_winkel**

Eigenschap	Waarde	Eenheid
Naam	0899100000255466_winkel	
Omschrijving	winkel	
Aantal mensen		1/ha
Dag	636.960326722948	
Nacht	0	
Fractie buitenshuis		--
Dag	0.07	
Nacht	0.01	
Oppervlak	68.56	m <sup>2</sup>
Aantal verblijfplaatsen	1	
Complexiteit bouwvlak	Ok	
Herkomst data	NBB	

**7.44 V18**

Eigenschap	Waarde	Eenheid
Naam	V18	
Omschrijving	V18	
Aantal mensen		1/ha
Dag	1991.83348272454	
Nacht	1991.83348272454	
Fractie buitenshuis		--
Dag	0.07	
Nacht	0.01	
Oppervlak	251.025	m <sup>2</sup>

Aantal verblijfplaatsen	1
Complexiteit bouwvlak	Ok
Herkomst data	NBB (gewijzigd)

**7.45 0899100000255663\_bijeen**

Eigenschap	Waarde	Eenheid
Naam	0899100000255663_bijeen	
Omschrijving	hrdag	
Aantal mensen		1/ha
Dag	911.695754101633	
Nacht	911.695754101633	
Fractie buitenshuis		--
Dag	0.07	
Nacht	0.01	
Oppervlak	115.17	m <sup>2</sup>
Aantal verblijfplaatsen	1	
Complexiteit bouwvlak	Ok	
Herkomst data	NBB	

**7.46 0899100000255670\_industrie**

Eigenschap	Waarde	Eenheid
Naam	0899100000255670_industrie	
Omschrijving	plgzwr	
Aantal mensen		1/ha
Dag	44.9034468808245	
Nacht	27.8653610479309	
Fractie buitenshuis		--
Dag	0.07	
Nacht	0.01	
Oppervlak	420.235	m <sup>2</sup>
Aantal verblijfplaatsen	1	
Complexiteit bouwvlak	Ok	
Herkomst data	NBB	

**7.47 0899100000256003\_industrie**

Eigenschap	Waarde	Eenheid
Naam	0899100000256003_industrie	
Omschrijving	plgzwr	
Aantal mensen		1/ha
Dag	31.4403118743741	
Nacht	19.5132230533984	
Fractie buitenshuis		--
Dag	0.07	
Nacht	0.01	
Oppervlak	474.55	m <sup>2</sup>

Aantal verblijfplaatsen	1
Complexiteit bouwvlak	Ok
Herkomst data	NBB

**7.48 0899100000256392\_winkel**

Eigenschap	Waarde	Eenheid
Naam	0899100000256392_winkel	
Omschrijving	winkel	
Aantal mensen		1/ha
Dag	685.464169378191	
Nacht	0	
Fractie buitenshuis		--
Dag	0.07	
Nacht	0.01	
Oppervlak	49.12	m <sup>2</sup>
Aantal verblijfplaatsen	1	
Complexiteit bouwvlak	Ok	
Herkomst data	NBB	

**7.49 0899100000257263\_winkel**

Eigenschap	Waarde	Eenheid
Naam	0899100000257263_winkel	
Omschrijving	winkel	
Aantal mensen		1/ha
Dag	701.327815140556	
Nacht	0	
Fractie buitenshuis		--
Dag	0.07	
Nacht	0.01	
Oppervlak	57.99	m <sup>2</sup>
Aantal verblijfplaatsen	1	
Complexiteit bouwvlak	Ok	
Herkomst data	NBB	

**7.50 0899100000257265\_winkel**

Eigenschap	Waarde	Eenheid
Naam	0899100000257265_winkel	
Omschrijving	winkel	
Aantal mensen		1/ha
Dag	589.338731444527	
Nacht	0	
Fractie buitenshuis		--
Dag	0.07	
Nacht	0.01	
Oppervlak	74.1	m <sup>2</sup>

Aantal verblijfplaatsen	1
Complexiteit bouwvlak	Ok
Herkomst data	NBB

**7.51 0899100000257275\_winkel**

Eigenschap	Waarde	Eenheid
Naam	0899100000257275_winkel	
Omschrijving	winkel	
Aantal mensen		1/ha
Dag	273.894563105246	
Nacht	0	
Fractie buitenshuis		--
Dag	0.07	
Nacht	0.01	
Oppervlak	563.465	m <sup>2</sup>
Aantal verblijfplaatsen	1	
Complexiteit bouwvlak	Ok	
Herkomst data	NBB	

**7.52 0899100000257285\_bijeen**

Eigenschap	Waarde	Eenheid
Naam	0899100000257285_bijeen	
Omschrijving	hrdag	
Aantal mensen		1/ha
Dag	163.41093888651	
Nacht	163.41093888651	
Fractie buitenshuis		--
Dag	0.07	
Nacht	0.01	
Oppervlak	557.735	m <sup>2</sup>
Aantal verblijfplaatsen	1	
Complexiteit bouwvlak	Ok	
Herkomst data	NBB	

**7.53 0899100000257418\_industrie**

Eigenschap	Waarde	Eenheid
Naam	0899100000257418_industrie	
Omschrijving	plgzwr	
Aantal mensen		1/ha
Dag	34.1635903480327	
Nacht	21.2041618552413	
Fractie buitenshuis		--
Dag	0.07	
Nacht	0.01	
Oppervlak	835.685	m <sup>2</sup>



Aantal verblijfplaatsen	1
Complexiteit bouwvlak	Ok
Herkomst data	NBB

**7.54 0899100000257559\_industrie**

Eigenschap	Waarde	Eenheid
Naam	0899100000257559_industrie	
Omschrijving	plgzwr	
Aantal mensen		1/ha
Dag	56.9524510404769	
Nacht	35.3407743570626	
Fractie buitenshuis		--
Dag	0.07	
Nacht	0.01	
Oppervlak	1222.95	m <sup>2</sup>
Aantal verblijfplaatsen	1	
Complexiteit bouwvlak	Ok	
Herkomst data	NBB	

**7.55 0899100000257563\_industrie**

Eigenschap	Waarde	Eenheid
Naam	0899100000257563_industrie	
Omschrijving	plgzwr	
Aantal mensen		1/ha
Dag	32.0833411969165	
Nacht	19.9105440957335	
Fractie buitenshuis		--
Dag	0.07	
Nacht	0.01	
Oppervlak	1059.74	m <sup>2</sup>
Aantal verblijfplaatsen	1	
Complexiteit bouwvlak	Ok	
Herkomst data	NBB	

**7.56 0899100000257564\_bijeen**

Eigenschap	Waarde	Eenheid
Naam	0899100000257564_bijeen	
Omschrijving	hrdag	
Aantal mensen		1/ha
Dag	200.127638484417	
Nacht	200.127638484417	
Fractie buitenshuis		--
Dag	0.07	
Nacht	0.01	
Oppervlak	1472.91	m <sup>2</sup>

Aantal verblijfplaatsen	1
Complexiteit bouwvlak	Ok
Herkomst data	NBB

**7.57 0899100000257564\_sport**

Eigenschap	Waarde	Eenheid
Naam	0899100000257564_sport	
Omschrijving	hrdag	
Aantal mensen		1/ha
Dag	200.127638484417	
Nacht	200.127638484417	
Fractie buitenshuis		--
Dag	0.07	
Nacht	0.01	
Oppervlak	1472.91	m <sup>2</sup>
Aantal verblijfplaatsen	1	
Complexiteit bouwvlak	Ok	
Herkomst data	NBB	

**7.58 0899100000257566\_industrie**

Eigenschap	Waarde	Eenheid
Naam	0899100000257566_industrie	
Omschrijving	plgzwr	
Aantal mensen		1/ha
Dag	37.0437908667296	
Nacht	22.9852120075559	
Fractie buitenshuis		--
Dag	0.07	
Nacht	0.01	
Oppervlak	1151.61	m <sup>2</sup>
Aantal verblijfplaatsen	1	
Complexiteit bouwvlak	Ok	
Herkomst data	NBB	

**7.59 0899100000257567\_industrie**

Eigenschap	Waarde	Eenheid
Naam	0899100000257567_industrie	
Omschrijving	plgzwr	
Aantal mensen		1/ha
Dag	36.5486881343843	
Nacht	22.6786686985567	
Fractie buitenshuis		--
Dag	0.07	
Nacht	0.01	
Oppervlak	2359.05	m <sup>2</sup>

Aantal verblijfplaatsen	1
Complexiteit bouwvlak	Ok
Herkomst data	NBB

**7.60 0899100000257568\_industrie**

Eigenschap	Waarde	Eenheid
Naam	0899100000257568_industrie	
Omschrijving	plgzwr	
Aantal mensen		1/ha
Dag	20.2246305418685	
Nacht	12.5530377668288	
Fractie buitenshuis		--
Dag	0.07	
Nacht	0.01	
Oppervlak	1903.13	m <sup>2</sup>
Aantal verblijfplaatsen	1	
Complexiteit bouwvlak	Ok	
Herkomst data	NBB	

**7.61 0899100000257568\_winkel**

Eigenschap	Waarde	Eenheid
Naam	0899100000257568_winkel	
Omschrijving	winkel	
Aantal mensen		1/ha
Dag	43.8331691297135	
Nacht	0	
Fractie buitenshuis		--
Dag	0.07	
Nacht	0.01	
Oppervlak	1903.13	m <sup>2</sup>
Aantal verblijfplaatsen	1	
Complexiteit bouwvlak	Ok	
Herkomst data	NBB	

**7.62 0899100000257569\_industrie**

Eigenschap	Waarde	Eenheid
Naam	0899100000257569_industrie	
Omschrijving	plgzwr	
Aantal mensen		1/ha
Dag	33.5185540763004	
Nacht	20.8017893760213	
Fractie buitenshuis		--
Dag	0.07	
Nacht	0.01	
Oppervlak	3411.24	m <sup>2</sup>

Aantal verblijfplaatsen	1
Complexiteit bouwvlak	Ok
Herkomst data	NBB

**7.63 0899100000257569\_sport**

Eigenschap	Waarde	Eenheid
Naam	0899100000257569_sport	
Omschrijving	hrdag	
Aantal mensen		1/ha
Dag	168.293394347239	
Nacht	168.293394347239	
Fractie buitenshuis		--
Dag	0.07	
Nacht	0.01	
Oppervlak	3411.24	m <sup>2</sup>
Aantal verblijfplaatsen	1	
Complexiteit bouwvlak	Ok	
Herkomst data	NBB	

**7.64 0899100000257570\_industrie**

Eigenschap	Waarde	Eenheid
Naam	0899100000257570_industrie	
Omschrijving	plgzwr	
Aantal mensen		1/ha
Dag	44.2442442442655	
Nacht	27.4524524524657	
Fractie buitenshuis		--
Dag	0.07	
Nacht	0.01	
Oppervlak	399.6	m <sup>2</sup>
Aantal verblijfplaatsen	1	
Complexiteit bouwvlak	Ok	
Herkomst data	NBB	

**7.65 0899100000257571\_industrie**

Eigenschap	Waarde	Eenheid
Naam	0899100000257571_industrie	
Omschrijving	plgzwr	
Aantal mensen		1/ha
Dag	34.7281693884049	
Nacht	21.5377649154847	
Fractie buitenshuis		--
Dag	0.07	
Nacht	0.01	
Oppervlak	507.945	m <sup>2</sup>

Aantal verblijfplaatsen	1
Complexiteit bouwvlak	Ok
Herkomst data	NBB

**7.66 0899100000257572\_industrie**

Eigenschap	Waarde	Eenheid
Naam	0899100000257572_industrie	
Omschrijving	plgzwr	
Aantal mensen		1/ha
Dag	34.302982767783	
Nacht	21.2923020138962	
Fractie buitenshuis		--
Dag	0.07	
Nacht	0.01	
Oppervlak	866.98	m <sup>2</sup>
Aantal verblijfplaatsen	1	
Complexiteit bouwvlak	Ok	
Herkomst data	NBB	

**7.67 0899100000257574\_industrie**

Eigenschap	Waarde	Eenheid
Naam	0899100000257574_industrie	
Omschrijving	plgzwr	
Aantal mensen		1/ha
Dag	31.8008400221856	
Nacht	19.7325967100995	
Fractie buitenshuis		--
Dag	0.07	
Nacht	0.01	
Oppervlak	1766.62	m <sup>2</sup>
Aantal verblijfplaatsen	1	
Complexiteit bouwvlak	Ok	
Herkomst data	NBB	

**7.68 0899100000257574\_winkel**

Eigenschap	Waarde	Eenheid
Naam	0899100000257574_winkel	
Omschrijving	winkel	
Aantal mensen		1/ha
Dag	68.9169147864205	
Nacht	0	
Fractie buitenshuis		--
Dag	0.07	
Nacht	0.01	
Oppervlak	1766.62	m <sup>2</sup>

Aantal verblijfplaatsen	1
Complexiteit bouwvlak	Ok
Herkomst data	NBB

**7.69 0899100000257575\_industrie**

Eigenschap	Waarde	Eenheid
Naam	0899100000257575_industrie	
Omschrijving	plgzwr	
Aantal mensen		1/ha
Dag	36.372769176286	
Nacht	22.574163810465	
Fractie buitenshuis		--
Dag	0.07	
Nacht	0.01	
Oppervlak	338.44	m <sup>2</sup>
Aantal verblijfplaatsen	1	
Complexiteit bouwvlak	Ok	
Herkomst data	NBB	

**7.70 0899100000258260\_industrie**

Eigenschap	Waarde	Eenheid
Naam	0899100000258260_industrie	
Omschrijving	plgzwr	
Aantal mensen		1/ha
Dag	44.9084397594368	
Nacht	27.8667477532226	
Fractie buitenshuis		--
Dag	0.07	
Nacht	0.01	
Oppervlak	739.95	m <sup>2</sup>
Aantal verblijfplaatsen	1	
Complexiteit bouwvlak	Ok	
Herkomst data	NBB	

**7.71 0899100000259350\_industrie**

Eigenschap	Waarde	Eenheid
Naam	0899100000259350_industrie	
Omschrijving	plgzwr	
Aantal mensen		1/ha
Dag	43.8665230025637	
Nacht	27.2145492539165	
Fractie buitenshuis		--
Dag	0.07	
Nacht	0.01	
Oppervlak	612.54	m <sup>2</sup>

Aantal verblijfplaatsen	1
Complexiteit bouwvlak	Ok
Herkomst data	NBB

**7.72 0899100000259908\_winkel**

Eigenschap	Waarde	Eenheid
Naam	0899100000259908_winkel	
Omschrijving	winkel	
Aantal mensen		1/ha
Dag	485.142830542846	
Nacht	0	
Fractie buitenshuis		--
Dag	0.07	
Nacht	0.01	
Oppervlak	322.235	m <sup>2</sup>
Aantal verblijfplaatsen	1	
Complexiteit bouwvlak	Ok	
Herkomst data	NBB	

**7.73 0899100000259911\_winkel**

Eigenschap	Waarde	Eenheid
Naam	0899100000259911_winkel	
Omschrijving	winkel	
Aantal mensen		1/ha
Dag	291.13106587086	
Nacht	0	
Fractie buitenshuis		--
Dag	0.07	
Nacht	0.01	
Oppervlak	325.18	m <sup>2</sup>
Aantal verblijfplaatsen	1	
Complexiteit bouwvlak	Ok	
Herkomst data	NBB	

**7.74 0899100000260039\_sport**

Eigenschap	Waarde	Eenheid
Naam	0899100000260039_sport	
Omschrijving	hrdag	
Aantal mensen		1/ha
Dag	724.77908176116	
Nacht	724.77908176116	
Fractie buitenshuis		--
Dag	0.07	
Nacht	0.01	
Oppervlak	179.365	m <sup>2</sup>

Aantal verblijfplaatsen	1
Complexiteit bouwvlak	Ok
Herkomst data	NBB

**7.75 0899100000260189\_bijeen**

Eigenschap	Waarde	Eenheid
Naam	0899100000260189_bijeen	
Omschrijving	hrdag	
Aantal mensen		1/ha
Dag	625.712567401337	
Nacht	625.712567401337	
Fractie buitenshuis		--
Dag	0.07	
Nacht	0.01	
Oppervlak	972.715	m <sup>2</sup>
Aantal verblijfplaatsen	1	
Complexiteit bouwvlak	Ok	
Herkomst data	NBB	

**7.76 0899100000260206\_winkel**

Eigenschap	Waarde	Eenheid
Naam	0899100000260206_winkel	
Omschrijving	winkel	
Aantal mensen		1/ha
Dag	413.345593065013	
Nacht	0	
Fractie buitenshuis		--
Dag	0.07	
Nacht	0.01	
Oppervlak	190.325	m <sup>2</sup>
Aantal verblijfplaatsen	1	
Complexiteit bouwvlak	Ok	
Herkomst data	NBB	

**7.77 V19**

Eigenschap	Waarde	Eenheid
Naam	V19	
Omschrijving	V19	
Aantal mensen		1/ha
Dag	1053.65195768502	
Nacht	1053.65195768502	
Fractie buitenshuis		--
Dag	0.07	
Nacht	0.01	
Oppervlak	474.54	m <sup>2</sup>



Aantal verblijfplaatsen	1
Complexiteit bouwvlak	Ok
Herkomst data	NBB (gewijzigd)

**7.78 0899100000260208\_winkel**

Eigenschap	Waarde	Eenheid
Naam	0899100000260208_winkel	
Omschrijving	winkel	
Aantal mensen		1/ha
Dag	413.500331186085	
Nacht	0	
Fractie buitenshuis		--
Dag	0.07	
Nacht	0.01	
Oppervlak	166.07	m <sup>2</sup>
Aantal verblijfplaatsen	1	
Complexiteit bouwvlak	Ok	
Herkomst data	NBB	

**7.79 V20**

Eigenschap	Waarde	Eenheid
Naam	V20	
Omschrijving	V20	
Aantal mensen		1/ha
Dag	383.721091550071	
Nacht	383.721091550071	
Fractie buitenshuis		--
Dag	0.07	
Nacht	0.01	
Oppervlak	1441.62	m <sup>2</sup>
Aantal verblijfplaatsen	1	
Complexiteit bouwvlak	Ok	
Herkomst data	NBB	

**7.80 V13**

Eigenschap	Waarde	Eenheid
Naam	V13	
Omschrijving	V13	
Aantal mensen		1/ha
Dag	1287.57575237541	
Nacht	1287.57575237541	
Fractie buitenshuis		--
Dag	0.95	
Nacht	0.95	
Oppervlak	582.49	m <sup>2</sup>

Aantal verblijfplaatsen	1
Complexiteit bouwvlak	Ok
Herkomst data	NBB (gewijzigd)

**7.81 0899100000261943\_sport**

Eigenschap	Waarde	Eenheid
Naam	0899100000261943_sport	
Omschrijving	hrdag	
Aantal mensen		1/ha
Dag	187.282185102177	
Nacht	187.282185102177	
Fractie buitenshuis		--
Dag	0.07	
Nacht	0.01	
Oppervlak	582.49	m <sup>2</sup>
Aantal verblijfplaatsen	1	
Complexiteit bouwvlak	Ok	
Herkomst data	NBB	

**7.82 0899100000262088\_industrie**

Eigenschap	Waarde	Eenheid
Naam	0899100000262088_industrie	
Omschrijving	plgzwr	
Aantal mensen		1/ha
Dag	31.4637482899869	
Nacht	19.5273731927626	
Fractie buitenshuis		--
Dag	0.07	
Nacht	0.01	
Oppervlak	372.81	m <sup>2</sup>
Aantal verblijfplaatsen	1	
Complexiteit bouwvlak	Ok	
Herkomst data	NBB	

**7.83 0899100000262658\_industrie**

Eigenschap	Waarde	Eenheid
Naam	0899100000262658_industrie	
Omschrijving	plgzwr	
Aantal mensen		1/ha
Dag	50.9766781106255	
Nacht	31.6325322600073	
Fractie buitenshuis		--
Dag	0.07	
Nacht	0.01	
Oppervlak	422.35	m <sup>2</sup>

Aantal verblijfplaatsen	1
Complexiteit bouwvlak	Ok
Herkomst data	NBB

**7.84 0899100000262817\_industrie**

Eigenschap	Waarde	Eenheid
Naam	0899100000262817_industrie	
Omschrijving	plgzw	
Aantal mensen		1/ha
Dag	35.6887863860759	
Nacht	22.1488265539377	
Fractie buitenshuis		--
Dag	0.07	
Nacht	0.01	
Oppervlak	973.415	m <sup>2</sup>
Aantal verblijfplaatsen	1	
Complexiteit bouwvlak	Ok	
Herkomst data	NBB	

**7.85 0899100000262936\_winkel**

Eigenschap	Waarde	Eenheid
Naam	0899100000262936_winkel	
Omschrijving	winkel	
Aantal mensen		1/ha
Dag	301.334481274611	
Nacht	0	
Fractie buitenshuis		--
Dag	0.07	
Nacht	0.01	
Oppervlak	371.68	m <sup>2</sup>
Aantal verblijfplaatsen	1	
Complexiteit bouwvlak	Ok	
Herkomst data	NBB	

**7.86 0899100000263298\_industrie**

Eigenschap	Waarde	Eenheid
Naam	0899100000263298_industrie	
Omschrijving	plgzw	
Aantal mensen		1/ha
Dag	35.3085562490295	
Nacht	21.9134282323042	
Fractie buitenshuis		--
Dag	0.07	
Nacht	0.01	
Oppervlak	1238.51	m <sup>2</sup>

Aantal verblijfplaatsen	1
Complexiteit bouwvlak	Ok
Herkomst data	NBB

**7.87 0899100000264595\_winkel**

Eigenschap	Waarde	Eenheid
Naam	0899100000264595_winkel	
Omschrijving	winkel	
Aantal mensen		1/ha
Dag	124.334091041519	
Nacht	0	
Fractie buitenshuis		--
Dag	0.07	
Nacht	0.01	
Oppervlak	428.925	m <sup>2</sup>
Aantal verblijfplaatsen	1	
Complexiteit bouwvlak	Ok	
Herkomst data	NBB	

**7.88 0899100000264617\_industrie**

Eigenschap	Waarde	Eenheid
Naam	0899100000264617_industrie	
Omschrijving	plgzwr	
Aantal mensen		1/ha
Dag	37.87037708587	
Nacht	23.49882561663	
Fractie buitenshuis		--
Dag	0.07	
Nacht	0.01	
Oppervlak	896.215	m <sup>2</sup>
Aantal verblijfplaatsen	1	
Complexiteit bouwvlak	Ok	
Herkomst data	NBB	

**7.89 0899100000264682\_industrie**

Eigenschap	Waarde	Eenheid
Naam	0899100000264682_industrie	
Omschrijving	plgzwr	
Aantal mensen		1/ha
Dag	36.1837094090808	
Nacht	22.4609553522856	
Fractie buitenshuis		--
Dag	0.07	
Nacht	0.01	
Oppervlak	820.535	m <sup>2</sup>

Aantal verblijfplaatsen	1
Complexiteit bouwvlak	Ok
Herkomst data	NBB

**7.90 0899100000264683\_industrie**

Eigenschap	Waarde	Eenheid
Naam	0899100000264683_industrie	
Omschrijving	plgzwr	
Aantal mensen		1/ha
Dag	40.9118718910085	
Nacht	25.3770648790781	
Fractie buitenshuis		--
Dag	0.07	
Nacht	0.01	
Oppervlak	375.93	m <sup>2</sup>
Aantal verblijfplaatsen	1	
Complexiteit bouwvlak	Ok	
Herkomst data	NBB	

**7.91 0899100000265361\_bijeen**

Eigenschap	Waarde	Eenheid
Naam	0899100000265361_bijeen	
Omschrijving	hrdag	
Aantal mensen		1/ha
Dag	321.874385317635	
Nacht	321.874385317635	
Fractie buitenshuis		--
Dag	0.07	
Nacht	0.01	
Oppervlak	660.91	m <sup>2</sup>
Aantal verblijfplaatsen	1	
Complexiteit bouwvlak	Ok	
Herkomst data	NBB	

**7.92 0899100000265598\_winkel**

Eigenschap	Waarde	Eenheid
Naam	0899100000265598_winkel	
Omschrijving	winkel	
Aantal mensen		1/ha
Dag	117.653547070738	
Nacht	0	
Fractie buitenshuis		--
Dag	0.07	
Nacht	0.01	
Oppervlak	271.985	m <sup>2</sup>

Aantal verblijfplaatsen	1
Complexiteit bouwvlak	Ok
Herkomst data	NBB

**7.93 0899100000265613\_industrie**

Eigenschap	Waarde	Eenheid
Naam	0899100000265613_industrie	
Omschrijving	plgzwr	
Aantal mensen		1/ha
Dag	34.8437086411432	
Nacht	21.6209062251845	
Fractie buitenshuis		--
Dag	0.07	
Nacht	0.01	
Oppervlak	831.14	m <sup>2</sup>
Aantal verblijfplaatsen	1	
Complexiteit bouwvlak	Ok	
Herkomst data	NBB	

**7.94 0899100000265850\_industrie**

Eigenschap	Waarde	Eenheid
Naam	0899100000265850_industrie	
Omschrijving	plgzwr	
Aantal mensen		1/ha
Dag	50.4919961496352	
Nacht	31.3380156155547	
Fractie buitenshuis		--
Dag	0.07	
Nacht	0.01	
Oppervlak	1121.96	m <sup>2</sup>
Aantal verblijfplaatsen	1	
Complexiteit bouwvlak	Ok	
Herkomst data	NBB	

**7.95 0899100000284196\_winkel**

Eigenschap	Waarde	Eenheid
Naam	0899100000284196_winkel	
Omschrijving	winkel	
Aantal mensen		1/ha
Dag	137.149296956287	
Nacht	0	
Fractie buitenshuis		--
Dag	0.07	
Nacht	0.01	
Oppervlak	381.555	m <sup>2</sup>

Aantal verblijfplaatsen	1
Complexiteit bouwvlak	Ok
Herkomst data	NBB

**7.96 0899100000284279\_winkel**

Eigenschap	Waarde	Eenheid
Naam	0899100000284279_winkel	
Omschrijving	winkel	
Aantal mensen		1/ha
Dag	824.484063514452	
Nacht	0	
Fractie buitenshuis		--
Dag	0.07	
Nacht	0.01	
Oppervlak	128.165	m <sup>2</sup>
Aantal verblijfplaatsen	1	
Complexiteit bouwvlak	Ok	
Herkomst data	NBB	

**7.97 0899100000299235\_industrie**

Eigenschap	Waarde	Eenheid
Naam	0899100000299235_industrie	
Omschrijving	plgzwr	
Aantal mensen		1/ha
Dag	39.9189583262203	
Nacht	24.770268895565	
Fractie buitenshuis		--
Dag	0.07	
Nacht	0.01	
Oppervlak	1179.64	m <sup>2</sup>
Aantal verblijfplaatsen	1	
Complexiteit bouwvlak	Ok	
Herkomst data	NBB	

**7.98 0899100000300461\_industrie**

Eigenschap	Waarde	Eenheid
Naam	0899100000300461_industrie	
Omschrijving	plgzwr	
Aantal mensen		1/ha
Dag	58.1502998752347	
Nacht	36.0789470153452	
Fractie buitenshuis		--
Dag	0.07	
Nacht	0.01	
Oppervlak	745.31	m <sup>2</sup>

Aantal verblijfplaatsen	1
Complexiteit bouwvlak	Ok
Herkomst data	NBB

**7.99 0899100000300461\_winkel**

Eigenschap	Waarde	Eenheid
Naam	0899100000300461_winkel	
Omschrijving	winkel	
Aantal mensen		1/ha
Dag	126.014678455977	
Nacht	0	
Fractie buitenshuis		--
Dag	0.07	
Nacht	0.01	
Oppervlak	745.31	m <sup>2</sup>
Aantal verblijfplaatsen	1	
Complexiteit bouwvlak	Ok	
Herkomst data	NBB	

**7.100 V11**

Eigenschap	Waarde	Eenheid
Naam	V11	
Omschrijving	V11	
Aantal mensen		1/ha
Dag	108.574287946551	
Nacht	17.4869110865956	
Fractie buitenshuis		--
Dag	0.05	
Nacht	0.01	
Oppervlak	5146.71	m <sup>2</sup>
Aantal verblijfplaatsen	1	
Complexiteit bouwvlak	Ok	
Herkomst data	RBM	

**7.101 V22**

Eigenschap	Waarde	Eenheid
Naam	V22	
Omschrijving	V22	
Aantal mensen		1/ha
Dag	225.502903476997	
Nacht	225.502903476997	
Fractie buitenshuis		--
Dag	0.05	
Nacht	0.01	
Oppervlak	221.727	m <sup>2</sup>



Aantal verblijfplaatsen	1
Complexiteit bouwvlak	Ok
Herkomst data	RBM

## 8 Evenementen werkweek

### 8.1 0899100000298670\_bijeen

Eigenschap	Waarde	Eenheid
Naam	0899100000298670_bijeen	
Omschrijving	beurze	
Aantal mensen		1/ha
Dag	8177.86561264458	
Nacht	8177.86561264458	
Fractie buitenshuis		--
Dag	0.25	
Nacht	0.1	
Aantal evenementen	92	1/jaar
Tijdsduur van het evenement		uur
Dag	3	
Nacht	3	
Oppervlak	209.99	m <sup>2</sup>
Aantal verblijfplaatsen	1	
Complexiteit bouwvlak	Ok	
Herkomst data	NBB	

## 9 Evenementen weekend

### 9.1 0899100000298670\_bijeen

Eigenschap	Waarde	Eenheid
Naam	0899100000298670_bijeen	
Omschrijving	beurze	
Aantal mensen		1/ha
Dag	8177.86561264458	
Nacht	8177.86561264458	
Fractie buitenshuis		--
Dag	0.25	
Nacht	0.1	
Aantal evenementen	7.66666666666667	1/maand
Tijdsduur van het evenement		uur
Dag	3	
Nacht	3	
Oppervlak	209.99	m <sup>2</sup>
Aantal verblijfplaatsen	1	
Complexiteit bouwvlak	Ok	

Herkomst data

NBB



**Bijlage 6 – RBM rapportage – toekomstig**



# **Rapportage**

## **Niet ingevuld**

Versie: 2.3.0 Build: 535

Releasedatum: 11/14/2013

Datum: 4/21/2016, tijd: 14:27:30

## 1 Projectgegevens

### 1.1 Samenvatting

Eigenschap	Waarde	Eenheid
Projectnaam	Niet ingevuld	
Omschrijving	Niet ingevuld	
Modaliteit	Weg	
Weerfile	Beek	
Totale lengte van de route	4231	m
Berekend	Plaatsgebonden- en groepsrisico's	
Gemiddelde afstand tot de contouren		
Contour	Afstand	
1/j	m	
10-5	Niet aanwezig	
10-6	Niet aanwezig	
10-7	Niet aanwezig	
10-8	90	
Oppervlak onder de contouren		
Contour	Oppervlak	
1/j	m <sup>2</sup>	
10-5	Niet aanwezig	
10-6	Niet aanwezig	
10-7	Niet aanwezig	
10-8	782505	

### 1.2 Versies

Onderdeel	Versie	Datum
RBM_II.exe	2.3.0 Build: 535	14/11/2013
Parameters	1.3.	14/11/2013
Weer	1.0	2/15/2016
Scenariobestand	nvt	8/24/2012
Stoffenbestand	Niet ingevuld	8/24/2012
Helpbestand	2.2	8/24/2012
Systeemdatum	-	4/21/2016

### 1.3 Werkgebied

Punt	X-waarde	Y-Waarde
Linksonder	195350	328850



## Meteo gegevens

Weerstabili		B	D	D	D	E	F
Windsnelh	m/s	3.0	1.5	5.0	9.0	5.0	1.5
6:0	o/o	0.000	0.900	1.300	0.400	0.600	1.000
0:1	o/o	0.000	0.800	1.800	0.800	1.100	1.200
1:1	o/o	0.000	0.900	2.000	1.100	1.800	1.800
1:2	o/o	0.000	0.800	1.900	1.200	1.800	1.600
2:2	o/o	0.000	0.700	1.100	0.300	1.000	1.500
2:3	o/o	0.000	0.900	1.500	0.600	1.100	1.900
3:3	o/o	0.000	1.400	5.000	3.600	2.500	2.300
3:4	o/o	0.000	2.100	7.400	7.000	2.600	2.100
4:4	o/o	0.000	2.500	5.500	3.800	1.100	1.600
4:5	o/o	0.000	1.800	2.700	1.100	0.500	1.100
5:5	o/o	0.000	1.100	1.400	0.400	0.300	0.800
5:6	o/o	0.000	0.800	1.000	0.200	0.300	0.800

**2 Situatie plot + PR-contouren**





Figuur 1

### 3 Groepsrisico's

#### 3.1 Groepsrisicocurve

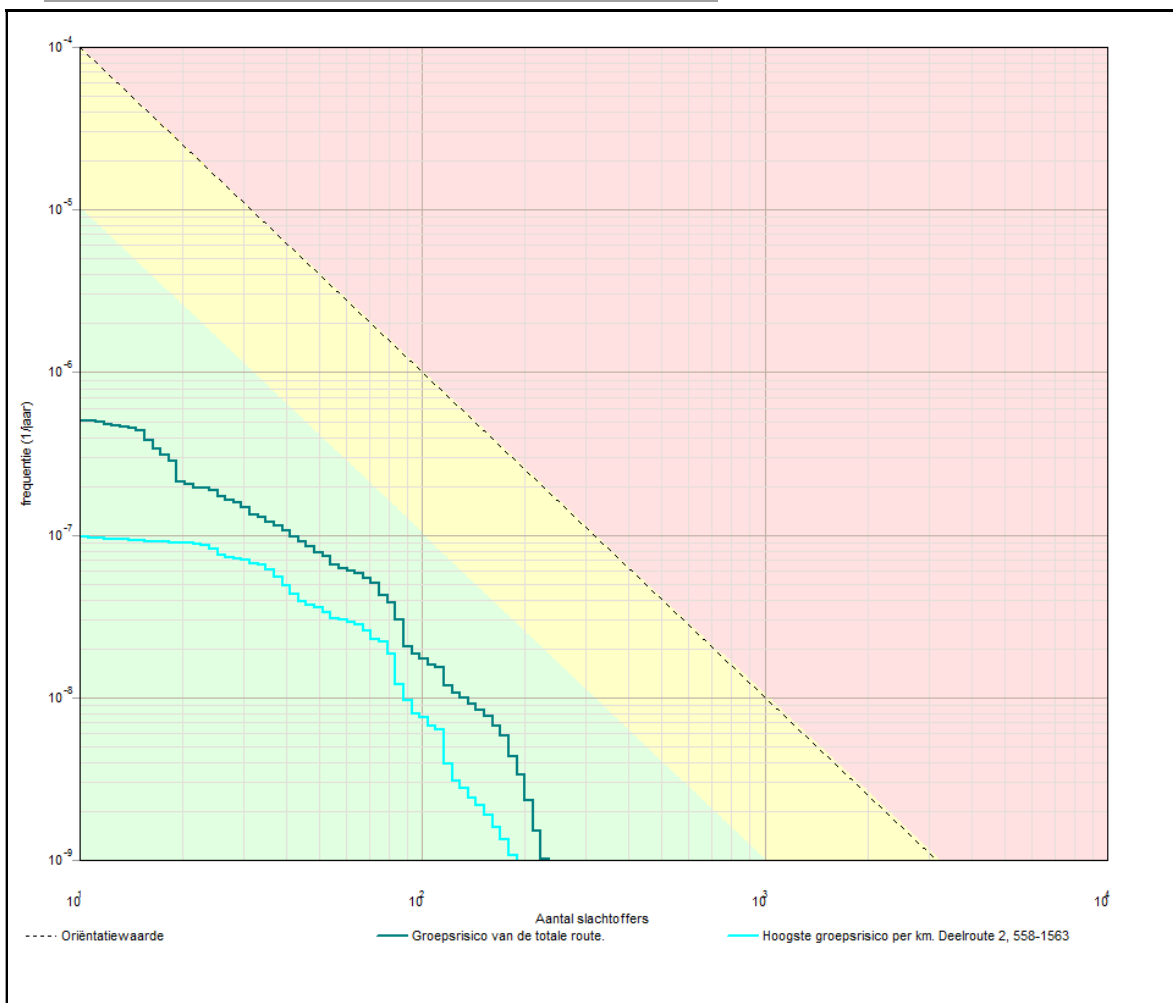

#### 3.1.1 Kenmerken van het berekende groepsrisico

Eigenschap	Waarde
Naam GR-curve	Groepsrisico van de totale route.
Normwaarde (N:F)	0.00028 (75 : 5.1E-008)
Max. N (N:F)	234 (234 : 1.0E-009)
Max. F (N:F)	5.1E-007 (11 : 5.1E-007)
Naam GR-curve	Hoogste groepsrisico per km. Deelroute 2, 558-1563
Normwaarde (N:F)	0.00014 (79 : 2.2E-008)
Max. N (N:F)	189 (189 : 1.1E-009)
Max. F (N:F)	9.7E-008 (11 : 9.7E-008)

## 4 Route en transportgegevens

### 4.1 Wegroute: Weg<15>

Eigenschap	Waarde			Unit
Omschrijving	Niet ingevuld			
Type wegtraject	Buiten de bebouwde kom			
Breedte	8			m
Frequentie (1/vtg.km)	3.600E-007			
Beginpunt is eindpunt voorgaand traject	Niet waar			
Coördinaten				
Transport van voorgaand traject	Niet waar			
Transport				
Stof	Aantal transp. 1/jaar	Transp. middel	Transp. overdag o/o	Transp. werkweek o/o
GF3 (licht ontMambare gassen)	250	Tankwagen (brandb. gas)	70	100
Lengte	1022	m		

### 4.2 Wegroute: Weg<16>

Eigenschap	Waarde			Unit
Omschrijving	Niet ingevuld			
Type wegtraject	Buiten de bebouwde kom			
Breedte	8			m
Frequentie (1/vtg.km)	3.600E-007			
Beginpunt is eindpunt voorgaand traject	Waar			
Coördinaten				
Transport van voorgaand traject	Waar			
Transport				
Stof	Aantal transp. 1/jaar	Transp. middel	Transp. overdag o/o	Transp. werkweek o/o
GF3 (licht ontMambare gassen)	250	Tankwagen (brandb. gas)	70	100
Lengte	266	m		

### 4.3 Wegroute: Weg<17>

Eigenschap	Waarde			Unit
Omschrijving	Niet ingevuld			
Type wegtraject	Buiten de bebouwde kom			
Breedte	18			m
Frequentie (1/vtg.km)	3.600E-007			
Beginpunt is eindpunt voorgaand traject	Waar			
Coördinaten				
Transport van voorgaand traject	Waar			
Transport				

Stof	Aantal transp. 1/jaar	Transp. middel	Transp. overdag o/o	Transp. werkweek o/o
GF3 (licht ontvare gassen)	250	Tankwagen (brandb. gas)	70	100
Lengte	168	m		

**4.4 Wegroute: Weg<18>**

Eigenschap	Waarde			Unit
Omschrijving	Niet ingevuld			
Type wegtraject	Buiten de bebouwde kom			
Breedte	22			m
Frequentie (1/vg.km)	3.600E-007			
Beginpunt is eindpunt voorgaand traject	Waar			
Coördinaten				
Transport van voorgaand traject	Waar			
Transport				
Stof	Aantal transp. 1/jaar	Transp. middel	Transp. overdag o/o	Transp. werkweek o/o
GF3 (licht ontvare gassen)	250	Tankwagen (brandb. gas)	70	100
Lengte	59	m		

**4.5 Wegroute: Weg<19>**

Eigenschap	Waarde			Unit
Omschrijving	Niet ingevuld			
Type wegtraject	Buiten de bebouwde kom			
Breedte	45			m
Frequentie (1/vg.km)	3.600E-007			
Beginpunt is eindpunt voorgaand traject	Waar			
Coördinaten				
Transport van voorgaand traject	Waar			
Transport				
Stof	Aantal transp. 1/jaar	Transp. middel	Transp. overdag o/o	Transp. werkweek o/o
GF3 (licht ontvare gassen)	250	Tankwagen (brandb. gas)	70	100
Lengte	45	m		

**4.6 Wegroute: Weg<20>**

Eigenschap	Waarde			Unit
Omschrijving	Niet ingevuld			
Type wegtraject	Buiten de bebouwde kom			
Breedte	22			m
Frequentie (1/mg.km)	3.600E-007			
Beginpunt is eindpunt voorgaand traject	Waar			
Coördinaten				
Transport van voorgaand traject	Waar			
Transport				
Stof	Aantal transp.	Transp. middel	Transp. overdag	Transp. werkweek
	1/jaar		o/o	o/o
GF3 (licht ontvare gassen)	250	Tankwagen (brandb. gas)	70	100
Lengte	192	m		

**4.7 Wegroute: Weg<21>**

Eigenschap	Waarde			Unit
Omschrijving	Niet ingevuld			
Type wegtraject	Buiten de bebouwde kom			
Breedte	19			m
Frequentie (1/mg.km)	3.600E-007			
Beginpunt is eindpunt voorgaand traject	Waar			
Coördinaten				
Transport van voorgaand traject	Waar			
Transport				
Stof	Aantal transp.	Transp. middel	Transp. overdag	Transp. werkweek
	1/jaar		o/o	o/o
GF3 (licht ontvare gassen)	250	Tankwagen (brandb. gas)	70	100
Lengte	109	m		

**4.8 Wegroute: Weg<22>**

Eigenschap	Waarde			Unit
Omschrijving	Niet ingevuld			
Type wegtraject	Buiten de bebouwde kom			
Breedte	9			m
Frequentie (1/mg.km)	3.600E-007			
Beginpunt is eindpunt voorgaand traject	Waar			
Coördinaten				
Transport van voorgaand traject	Waar			
Transport				
Stof	Aantal transp.	Transp. middel	Transp. overdag	Transp. werkweek
	1/jaar		o/o	o/o
GF3 (licht	250	Tankwagen	70	100

ontMambare  
gassen) (brandb. gas)

Lengte 595 m

#### 4.9 Wegroute: Weg<23>

Eigenschap	Waarde			Unit
Omschrijving	Niet ingevuld			
Type wegtraject	Buiten de bebouwde kom			
Breedte	15			m
Frequentie (1/vtg.km)	3.600E-007			
Beginpunt is eindpunt voorgaand traject	Waar			
Coördinaten				
Transport van voorgaand traject	Waar			
Transport				
Stof	Aantal transp. 1/jaar	Transp. middel	Transp. overdag o/o	Transp. werkweek o/o
GF3 (licht ontMambare gassen)	250	Tankwagen (brandb. gas)	70	100
Lengte	37	m		

#### 4.10 Wegroute: Weg<24>

Eigenschap	Waarde			Unit
Omschrijving	Niet ingevuld			
Type wegtraject	Buiten de bebouwde kom			
Breedte	20			m
Frequentie (1/vtg.km)	3.600E-007			
Beginpunt is eindpunt voorgaand traject	Waar			
Coördinaten				
Transport van voorgaand traject	Waar			
Transport				
Stof	Aantal transp. 1/jaar	Transp. middel	Transp. overdag o/o	Transp. werkweek o/o
GF3 (licht ontMambare gassen)	250	Tankwagen (brandb. gas)	70	100
Lengte	80	m		

#### 4.11 Wegroute: Weg<25>

Eigenschap	Waarde			Unit
Omschrijving	Niet ingevuld			
Type wegtraject	Buiten de bebouwde kom			
Breedte	22			m
Frequentie (1/vtg.km)	3.600E-007			
Beginpunt is eindpunt voorgaand traject	Waar			
Coördinaten				
Transport van voorgaand traject	Waar			
Transport				

Stof	Aantal transp. 1/jaar	Transp. middel	Transp. overdag o/o	Transp. werkweek o/o
GF3 (licht ontvambare gassen)	250	Tankwagen (brandb. gas)	70	100
Lengte	44	m		

**4.12 Wegroute: Weg<26>**

Eigenschap	Waarde			Unit
Omschrijving	Niet ingevuld			
Type wegtraject	Buiten de bebouwde kom			
Breedte	45			m
Frequentie (1/vtg.km)	3.600E-007			
Beginpunt is eindpunt voorgaand traject	Waar			
Coördinaten				
Transport van voorgaand traject	Waar			
Transport				
Stof	Aantal transp. 1/jaar	Transp. middel	Transp. overdag o/o	Transp. werkweek o/o
GF3 (licht ontvambare gassen)	250	Tankwagen (brandb. gas)	70	100
Lengte	51	m		

**4.13 Wegroute: Weg<27>**

Eigenschap	Waarde			Unit
Omschrijving	Niet ingevuld			
Type wegtraject	Buiten de bebouwde kom			
Breedte	22			m
Frequentie (1/vtg.km)	3.600E-007			
Beginpunt is eindpunt voorgaand traject	Niet waar			
Coördinaten				
Transport van voorgaand traject	Waar			
Transport				
Stof	Aantal transp. 1/jaar	Transp. middel	Transp. overdag o/o	Transp. werkweek o/o
GF3 (licht ontvambare gassen)	250	Tankwagen (brandb. gas)	70	100
Lengte	84	m		

**4.14 Wegroute: Weg<28>**

Eigenschap	Waarde			Unit
Omschrijving	Niet ingevuld			
Type wegtraject	Buiten de bebouwde kom			
Breedte	20			m
Frequentie (1/mg.km)	3.600E-007			
Beginpunt is eindpunt voorgaand traject	Waar			
Coördinaten				
Transport van voorgaand traject	Waar			
Transport				
Stof	Aantal transp.	Transp. middel	Transp. overdag	Transp. werkweek
	1/jaar		o/o	o/o
GF3 (licht ontvambare gassen)	250	Tankwagen (brandb. gas)	70	100
Lengte	363	m		

**4.15 Wegroute: Weg<29>**

Eigenschap	Waarde			Unit
Omschrijving	Niet ingevuld			
Type wegtraject	Buiten de bebouwde kom			
Breedte	24			m
Frequentie (1/mg.km)	3.600E-007			
Beginpunt is eindpunt voorgaand traject	Waar			
Coördinaten				
Transport van voorgaand traject	Waar			
Transport				
Stof	Aantal transp.	Transp. middel	Transp. overdag	Transp. werkweek
	1/jaar		o/o	o/o
GF3 (licht ontvambare gassen)	250	Tankwagen (brandb. gas)	70	100
Lengte	86	m		

**4.16 Wegroute: Weg<30>**

Eigenschap	Waarde			Unit
Omschrijving	Niet ingevuld			
Type wegtraject	Buiten de bebouwde kom			
Breedte	20			m
Frequentie (1/mg.km)	3.600E-007			
Beginpunt is eindpunt voorgaand traject	Waar			
Coördinaten				
Transport van voorgaand traject	Waar			
Transport				
Stof	Aantal transp.	Transp. middel	Transp. overdag	Transp. werkweek
	1/jaar		o/o	o/o
GF3 (licht	250	Tankwagen	70	100



ontMambare  
gassen) (brandb. gas)

Lengte 135 m

#### 4.17 Wegroute: Weg<31>

Eigenschap	Waarde			Unit
Omschrijving	Niet ingevuld			
Type wegtraject	Buiten de bebouwde kom			
Breedte	15			m
Frequentie (1/vtg.km)	3.600E-007			
Beginpunt is eindpunt voorgaand traject	Waar			
Coördinaten				
Transport van voorgaand traject	Waar			
Transport				
Stof	Aantal transp. 1/jaar	Transp. middel	Transp. overdag o/o	Transp. werkweek o/o
GF3 (licht ontMambare gassen)	250	Tankwagen (brandb. gas)	70	100
Lengte	105	m		

#### 4.18 Wegroute: Weg<32>

Eigenschap	Waarde			Unit
Omschrijving	Niet ingevuld			
Type wegtraject	Binnen de bebouwde kom			
Breedte	35			m
Frequentie (1/vtg.km)	5.900E-007			
Beginpunt is eindpunt voorgaand traject	Waar			
Coördinaten				
Transport van voorgaand traject	Waar			
Transport				
Stof	Aantal transp. 1/jaar	Transp. middel	Transp. overdag o/o	Transp. werkweek o/o
GF3 (licht ontMambare gassen)	250	Tankwagen (brandb. gas)	70	100
Lengte	44	m		

#### 4.19 Wegroute: Weg<33>

Eigenschap	Waarde			Unit
Omschrijving	Niet ingevuld			
Type wegtraject	Binnen de bebouwde kom			
Breedte	10			m
Frequentie (1/vtg.km)	5.900E-007			
Beginpunt is eindpunt voorgaand traject	Waar			
Coördinaten				
Transport van voorgaand traject	Waar			
Transport				

Stof	Aantal transp. 1/jaar	Transp. middel	Transp. overdag o/o	Transp. werkweek o/o
GF3 (licht ontvambare gassen)	250	Tankwagen (brandb. gas)	70	100
Lengte	112	m		

#### 4.20 Wegroute: Weg<34>

Eigenschap	Waarde			Unit
Omschrijving	Niet ingevuld			
Type wegtraject	Binnen de bebouwde kom			
Breedte	11			m
Frequentie (1/vtg.km)	5.900E-007			
Beginpunt is eindpunt voorgaand traject	Waar			
Coördinaten				
Transport van voorgaand traject	Waar			
Transport				
Stof	Aantal transp. 1/jaar	Transp. middel	Transp. overdag o/o	Transp. werkweek o/o
GF3 (licht ontvambare gassen)	250	Tankwagen (brandb. gas)	70	100
Lengte	633	m		

## 5 Standaard bebouwing

### 5.1 088110000601102\_wonend

Eigenschap	Waarde	Eenheid
Naam	088110000601102_wonend	
Omschrijving	wonen	
Type bebouwing	Woonbebouwing	
Aantal mensen		1/ha
Dag	47.05	
Nacht	94.1	
Fractie buitenshuis		--
Dag	0.07	
Nacht	0.01	
Oppervlak	238.05	m <sup>2</sup>
Complexiteit bouwvlak	Ok	
Herkomst data	NBB	

**5.2 0881100000601191\_wonend**

Eigenschap	Waarde	Eenheid
Naam	0881100000601191_wonend	
Omschrijving	wonen	
Type bebouwing	Woonbebouwing	
Aantal mensen		1/ha
Dag	13.26	
Nacht	26.52	
Fractie buitenshuis		--
Dag	0.07	
Nacht	0.01	
Oppervlak	1689.29	m <sup>2</sup>
Complexiteit bouwvlak	Ok	
Herkomst data	NBB	

**5.3 0881100000601286\_wonend**

Eigenschap	Waarde	Eenheid
Naam	0881100000601286_wonend	
Omschrijving	wonen	
Type bebouwing	Woonbebouwing	
Aantal mensen		1/ha
Dag	10.28	
Nacht	20.56	
Fractie buitenshuis		--
Dag	0.07	
Nacht	0.01	
Oppervlak	1089.3	m <sup>2</sup>
Complexiteit bouwvlak	Ok	
Herkomst data	NBB	

**5.4 0881100000601287\_wonend**

Eigenschap	Waarde	Eenheid
Naam	0881100000601287_wonend	
Omschrijving	wonen	
Type bebouwing	Woonbebouwing	
Aantal mensen		1/ha
Dag	32.31	
Nacht	64.63	
Fractie buitenshuis		--
Dag	0.07	
Nacht	0.01	
Oppervlak	346.61	m <sup>2</sup>
Complexiteit bouwvlak	Ok	
Herkomst data	NBB	

**5.5 088110000603116\_wonend**

Eigenschap	Waarde	Eenheid
Naam	088110000603116_wonend	
Omschrijving	wonen	
Type bebouwing	Woonbebouwing	
Aantal mensen		1/ha
Dag	34.62	
Nacht	69.24	
Fractie buitenshuis		--
Dag	0.07	
Nacht	0.01	
Oppervlak	323.515	m <sup>2</sup>
Complexiteit bouwvlak	Ok	
Herkomst data	NBB	

**5.6 088110000603762\_wonend**

Eigenschap	Waarde	Eenheid
Naam	088110000603762_wonend	
Omschrijving	wonen	
Type bebouwing	Woonbebouwing	
Aantal mensen		1/ha
Dag	70.43	
Nacht	140.9	
Fractie buitenshuis		--
Dag	0.07	
Nacht	0.01	
Oppervlak	159.025	m <sup>2</sup>
Complexiteit bouwvlak	Ok	
Herkomst data	NBB	

**5.7 088110000604643\_wonend**

Eigenschap	Waarde	Eenheid
Naam	088110000604643_wonend	
Omschrijving	wonen	
Type bebouwing	Woonbebouwing	
Aantal mensen		1/ha
Dag	138.3	
Nacht	276.5	
Fractie buitenshuis		--
Dag	0.07	
Nacht	0.01	
Oppervlak	486.005	m <sup>2</sup>
Complexiteit bouwvlak	Ok	
Herkomst data	NBB	

**5.8 088110000604644\_wonend**

Eigenschap	Waarde	Eenheid
Naam	088110000604644_wonend	
Omschrijving	wonen	
Type bebouwing	Woonbebouwing	
Aantal mensen		1/ha
Dag	341.4	
Nacht	682.8	
Fractie buitenshuis		--
Dag	0.07	
Nacht	0.01	
Oppervlak	196.83	m <sup>2</sup>
Complexiteit bouwvlak	Ok	
Herkomst data	NBB	

**5.9 088110000604645\_wonend**

Eigenschap	Waarde	Eenheid
Naam	088110000604645_wonend	
Omschrijving	wonen	
Type bebouwing	Woonbebouwing	
Aantal mensen		1/ha
Dag	97.22	
Nacht	194.4	
Fractie buitenshuis		--
Dag	0.07	
Nacht	0.01	
Oppervlak	345.595	m <sup>2</sup>
Complexiteit bouwvlak	Ok	
Herkomst data	NBB	

**5.10 088110000604930\_wonend**

Eigenschap	Waarde	Eenheid
Naam	088110000604930_wonend	
Omschrijving	wonen	
Type bebouwing	Woonbebouwing	
Aantal mensen		1/ha
Dag	50.76	
Nacht	101.5	
Fractie buitenshuis		--
Dag	0.07	
Nacht	0.01	
Oppervlak	441.25	m <sup>2</sup>
Complexiteit bouwvlak	Ok	
Herkomst data	NBB	

**5.11 088110000605223\_wonend**

Eigenschap	Waarde	Eenheid
Naam	088110000605223_wonend	
Omschrijving	wonen	
Type bebouwing	Woonbebouwing	
Aantal mensen		1/ha
Dag	81.13	
Nacht	162.3	
Fractie buitenshuis		--
Dag	0.07	
Nacht	0.01	
Oppervlak	276.105	m <sup>2</sup>
Complexiteit bouwvlak	Ok	
Herkomst data	NBB	

**5.12 088110000605442\_wonend**

Eigenschap	Waarde	Eenheid
Naam	088110000605442_wonend	
Omschrijving	wonen	
Type bebouwing	Woonbebouwing	
Aantal mensen		1/ha
Dag	8.915	
Nacht	17.83	
Fractie buitenshuis		--
Dag	0.07	
Nacht	0.01	
Oppervlak	1256.25	m <sup>2</sup>
Complexiteit bouwvlak	Ok	
Herkomst data	NBB	

**5.13 089910000250128\_wonend**

Eigenschap	Waarde	Eenheid
Naam	089910000250128_wonend	
Omschrijving	wonen	
Type bebouwing	Woonbebouwing	
Aantal mensen		1/ha
Dag	138.2	
Nacht	276.4	
Fractie buitenshuis		--
Dag	0.07	
Nacht	0.01	
Oppervlak	541.28	m <sup>2</sup>
Complexiteit bouwvlak	Ok	
Herkomst data	NBB	

**5.14 089910000251338\_wonend**

Eigenschap	Waarde	Eenheid
Naam	089910000251338_wonend	
Omschrijving	wonen	
Type bebouwing	Woonbebouwing	
Aantal mensen		1/ha
Dag	187.8	
Nacht	375.6	
Fractie buitenshuis		--
Dag	0.07	
Nacht	0.01	
Oppervlak	149.345	m <sup>2</sup>
Complexiteit bouwvlak	Ok	
Herkomst data	NBB	

**5.15 089910000251339\_wonend**

Eigenschap	Waarde	Eenheid
Naam	089910000251339_wonend	
Omschrijving	wonen	
Type bebouwing	Woonbebouwing	
Aantal mensen		1/ha
Dag	222.1	
Nacht	444.2	
Fractie buitenshuis		--
Dag	0.07	
Nacht	0.01	
Oppervlak	252.565	m <sup>2</sup>
Complexiteit bouwvlak	Ok	
Herkomst data	NBB	

**5.16 089910000251341\_wonend**

Eigenschap	Waarde	Eenheid
Naam	089910000251341_wonend	
Omschrijving	wonen	
Type bebouwing	Woonbebouwing	
Aantal mensen		1/ha
Dag	361.6	
Nacht	723.1	
Fractie buitenshuis		--
Dag	0.07	
Nacht	0.01	
Oppervlak	51.72	m <sup>2</sup>
Complexiteit bouwvlak	Ok	
Herkomst data	NBB	

**5.17 0899100000252574\_wonend**

Eigenschap	Waarde	Eenheid
Naam	0899100000252574_wonend	
Omschrijving	wonen	
Type bebouwing	Woonbebouwing	
Aantal mensen		1/ha
Dag	66.52	
Nacht	133	
Fractie buitenshuis		--
Dag	0.07	
Nacht	0.01	
Oppervlak	174.385	m <sup>2</sup>
Complexiteit bouwvlak	Ok	
Herkomst data	NBB	

**5.18 0899100000252586\_wonend**

Eigenschap	Waarde	Eenheid
Naam	0899100000252586_wonend	
Omschrijving	wonen	
Type bebouwing	Woonbebouwing	
Aantal mensen		1/ha
Dag	56.94	
Nacht	113.9	
Fractie buitenshuis		--
Dag	0.07	
Nacht	0.01	
Oppervlak	203.72	m <sup>2</sup>
Complexiteit bouwvlak	Ok	
Herkomst data	NBB	

**5.19 0899100000253241\_wonend**

Eigenschap	Waarde	Eenheid
Naam	0899100000253241_wonend	
Omschrijving	wonen	
Type bebouwing	Woonbebouwing	
Aantal mensen		1/ha
Dag	252.6	
Nacht	505.3	
Fractie buitenshuis		--
Dag	0.07	
Nacht	0.01	
Oppervlak	74.02	m <sup>2</sup>
Complexiteit bouwvlak	Ok	
Herkomst data	NBB	



**5.20 0899100000253834\_wonend**

Eigenschap	Waarde	Eenheid
Naam	0899100000253834_wonend	
Omschrijving	wonen	
Type bebouwing	Woonbebouwing	
Aantal mensen		1/ha
Dag	35.92	
Nacht	71.84	
Fractie buitenshuis		--
Dag	0.07	
Nacht	0.01	
Oppervlak	322.925	m <sup>2</sup>
Complexiteit bouwvlak	Ok	
Herkomst data	NBB	

**5.21 0899100000253913\_wonend**

Eigenschap	Waarde	Eenheid
Naam	0899100000253913_wonend	
Omschrijving	wonen	
Type bebouwing	Woonbebouwing	
Aantal mensen		1/ha
Dag	0.7106	
Nacht	1.421	
Fractie buitenshuis		--
Dag	0.07	
Nacht	0.01	
Oppervlak	16325.1	m <sup>2</sup>
Complexiteit bouwvlak	Ok	
Herkomst data	NBB	

**5.22 0899100000254426\_wonend**

Eigenschap	Waarde	Eenheid
Naam	0899100000254426_wonend	
Omschrijving	wonen	
Type bebouwing	Woonbebouwing	
Aantal mensen		1/ha
Dag	511	
Nacht	1022	
Fractie buitenshuis		--
Dag	0.07	
Nacht	0.01	
Oppervlak	1152.7	m <sup>2</sup>
Complexiteit bouwvlak	Ok	
Herkomst data	NBB	

**5.23 0899100000254661\_wonend**

Eigenschap	Waarde	Eenheid
Naam	0899100000254661_wonend	
Omschrijving	wonen	
Type bebouwing	Woonbebouwing	
Aantal mensen		1/ha
Dag	52.57	
Nacht	105.1	
Fractie buitenshuis		--
Dag	0.07	
Nacht	0.01	
Oppervlak	355.7	m <sup>2</sup>
Complexiteit bouwvlak	Ok	
Herkomst data	NBB	

**5.24 0899100000254663\_wonend**

Eigenschap	Waarde	Eenheid
Naam	0899100000254663_wonend	
Omschrijving	wonen	
Type bebouwing	Woonbebouwing	
Aantal mensen		1/ha
Dag	149	
Nacht	298.1	
Fractie buitenshuis		--
Dag	0.07	
Nacht	0.01	
Oppervlak	125.47	m <sup>2</sup>
Complexiteit bouwvlak	Ok	
Herkomst data	NBB	

**5.25 0899100000254668\_wonend**

Eigenschap	Waarde	Eenheid
Naam	0899100000254668_wonend	
Omschrijving	wonen	
Type bebouwing	Woonbebouwing	
Aantal mensen		1/ha
Dag	90.59	
Nacht	181.2	
Fractie buitenshuis		--
Dag	0.07	
Nacht	0.01	
Oppervlak	309.64	m <sup>2</sup>
Complexiteit bouwvlak	Ok	
Herkomst data	NBB	

**5.26 0899100000255411\_wonend**

Eigenschap	Waarde	Eenheid
Naam	0899100000255411_wonend	
Omschrijving	wonen	
Type bebouwing	Woonbebouwing	
Aantal mensen		1/ha
Dag	350.4	
Nacht	700.8	
Fractie buitenshuis		--
Dag	0.07	
Nacht	0.01	
Oppervlak	960.605	m <sup>2</sup>
Complexiteit bouwvlak	Ok	
Herkomst data	NBB	

**5.27 0899100000255422\_wonend**

Eigenschap	Waarde	Eenheid
Naam	0899100000255422_wonend	
Omschrijving	wonen	
Type bebouwing	Woonbebouwing	
Aantal mensen		1/ha
Dag	296.5	
Nacht	593	
Fractie buitenshuis		--
Dag	0.07	
Nacht	0.01	
Oppervlak	234.73	m <sup>2</sup>
Complexiteit bouwvlak	Ok	
Herkomst data	NBB	

**5.28 0899100000255428\_wonend**

Eigenschap	Waarde	Eenheid
Naam	0899100000255428_wonend	
Omschrijving	wonen	
Type bebouwing	Woonbebouwing	
Aantal mensen		1/ha
Dag	306.4	
Nacht	612.8	
Fractie buitenshuis		--
Dag	0.07	
Nacht	0.01	
Oppervlak	75.72	m <sup>2</sup>
Complexiteit bouwvlak	Ok	
Herkomst data	NBB	

**5.29 0899100000255429\_wonend**

Eigenschap	Waarde	Eenheid
Naam	0899100000255429_wonend	
Omschrijving	wonen	
Type bebouwing	Woonbebouwing	
Aantal mensen		1/ha
Dag	266.1	
Nacht	532.2	
Fractie buitenshuis		--
Dag	0.07	
Nacht	0.01	
Oppervlak	87.19	m <sup>2</sup>
Complexiteit bouwvlak	Ok	
Herkomst data	NBB	

**5.30 0899100000255466\_wonend**

Eigenschap	Waarde	Eenheid
Naam	0899100000255466_wonend	
Omschrijving	wonen	
Type bebouwing	Woonbebouwing	
Aantal mensen		1/ha
Dag	169.2	
Nacht	338.4	
Fractie buitenshuis		--
Dag	0.07	
Nacht	0.01	
Oppervlak	68.56	m <sup>2</sup>
Complexiteit bouwvlak	Ok	
Herkomst data	NBB	

**5.31 0899100000255524\_wonend**

Eigenschap	Waarde	Eenheid
Naam	0899100000255524_wonend	
Omschrijving	wonen	
Type bebouwing	Woonbebouwing	
Aantal mensen		1/ha
Dag	353.2	
Nacht	706.5	
Fractie buitenshuis		--
Dag	0.07	
Nacht	0.01	
Oppervlak	52.94	m <sup>2</sup>
Complexiteit bouwvlak	Ok	
Herkomst data	NBB	

**5.32 0899100000255656\_wonend**

Eigenschap	Waarde	Eenheid
Naam	0899100000255656_wonend	
Omschrijving	wonen	
Type bebouwing	Woonbebouwing	
Aantal mensen		1/ha
Dag	275.1	
Nacht	550.2	
Fractie buitenshuis		--
Dag	0.07	
Nacht	0.01	
Oppervlak	1325.42	m <sup>2</sup>
Complexiteit bouwvlak	Ok	
Herkomst data	NBB	

**5.33 0899100000255707\_wonend**

Eigenschap	Waarde	Eenheid
Naam	0899100000255707_wonend	
Omschrijving	wonen	
Type bebouwing	Woonbebouwing	
Aantal mensen		1/ha
Dag	253.5	
Nacht	507	
Fractie buitenshuis		--
Dag	0.07	
Nacht	0.01	
Oppervlak	1364.73	m <sup>2</sup>
Complexiteit bouwvlak	Ok	
Herkomst data	NBB	

**5.34 0899100000255959\_wonend**

Eigenschap	Waarde	Eenheid
Naam	0899100000255959_wonend	
Omschrijving	wonen	
Type bebouwing	Woonbebouwing	
Aantal mensen		1/ha
Dag	144.9	
Nacht	289.9	
Fractie buitenshuis		--
Dag	0.07	
Nacht	0.01	
Oppervlak	193.54	m <sup>2</sup>
Complexiteit bouwvlak	Ok	
Herkomst data	NBB	

**5.35 0899100000256003\_wonend**

Eigenschap	Waarde	Eenheid
Naam	0899100000256003_wonend	
Omschrijving	wonen	
Type bebouwing	Woonbebouwing	
Aantal mensen		1/ha
Dag	24.44	
Nacht	48.89	
Fractie buitenshuis		--
Dag	0.07	
Nacht	0.01	
Oppervlak	474.55	m <sup>2</sup>
Complexiteit bouwvlak	Ok	
Herkomst data	NBB	

**5.36 0899100000256009\_wonend**

Eigenschap	Waarde	Eenheid
Naam	0899100000256009_wonend	
Omschrijving	wonen	
Type bebouwing	Woonbebouwing	
Aantal mensen		1/ha
Dag	323.8	
Nacht	647.6	
Fractie buitenshuis		--
Dag	0.07	
Nacht	0.01	
Oppervlak	71.65	m <sup>2</sup>
Complexiteit bouwvlak	Ok	
Herkomst data	NBB	

**5.37 0899100000256392\_wonend**

Eigenschap	Waarde	Eenheid
Naam	0899100000256392_wonend	
Omschrijving	wonen	
Type bebouwing	Woonbebouwing	
Aantal mensen		1/ha
Dag	236.2	
Nacht	472.3	
Fractie buitenshuis		--
Dag	0.07	
Nacht	0.01	
Oppervlak	49.12	m <sup>2</sup>
Complexiteit bouwvlak	Ok	
Herkomst data	NBB	

**5.38 0899100000256518\_wonend**

Eigenschap	Waarde	Eenheid
Naam	0899100000256518_wonend	
Omschrijving	wonen	
Type bebouwing	Woonbebouwing	
Aantal mensen		1/ha
Dag	231.2	
Nacht	462.5	
Fractie buitenshuis		--
Dag	0.07	
Nacht	0.01	
Oppervlak	1172.58	m <sup>2</sup>
Complexiteit bouwvlak	Ok	
Herkomst data	NBB	

**5.39 0899100000256857\_wonend**

Eigenschap	Waarde	Eenheid
Naam	0899100000256857_wonend	
Omschrijving	wonen	
Type bebouwing	Woonbebouwing	
Aantal mensen		1/ha
Dag	317.6	
Nacht	635.2	
Fractie buitenshuis		--
Dag	0.07	
Nacht	0.01	
Oppervlak	176.625	m <sup>2</sup>
Complexiteit bouwvlak	Ok	
Herkomst data	NBB	

**5.40 0899100000256858\_wonend**

Eigenschap	Waarde	Eenheid
Naam	0899100000256858_wonend	
Omschrijving	wonen	
Type bebouwing	Woonbebouwing	
Aantal mensen		1/ha
Dag	200.2	
Nacht	400.3	
Fractie buitenshuis		--
Dag	0.07	
Nacht	0.01	
Oppervlak	280.27	m <sup>2</sup>
Complexiteit bouwvlak	Ok	
Herkomst data	NBB	

**5.41 0899100000256871\_wonend**

Eigenschap	Waarde	Eenheid
Naam	0899100000256871_wonend	
Omschrijving	wonen	
Type bebouwing	Woonbebouwing	
Aantal mensen		1/ha
Dag	212.1	
Nacht	424.1	
Fractie buitenshuis		--
Dag	0.07	
Nacht	0.01	
Oppervlak	264.56	m <sup>2</sup>
Complexiteit bouwvlak	Ok	
Herkomst data	NBB	

**5.42 0899100000256872\_wonend**

Eigenschap	Waarde	Eenheid
Naam	0899100000256872_wonend	
Omschrijving	wonen	
Type bebouwing	Woonbebouwing	
Aantal mensen		1/ha
Dag	238.8	
Nacht	477.5	
Fractie buitenshuis		--
Dag	0.07	
Nacht	0.01	
Oppervlak	156.645	m <sup>2</sup>
Complexiteit bouwvlak	Ok	
Herkomst data	NBB	

**5.43 0899100000256873\_wonend**

Eigenschap	Waarde	Eenheid
Naam	0899100000256873_wonend	
Omschrijving	wonen	
Type bebouwing	Woonbebouwing	
Aantal mensen		1/ha
Dag	261.8	
Nacht	523.6	
Fractie buitenshuis		--
Dag	0.07	
Nacht	0.01	
Oppervlak	71.435	m <sup>2</sup>
Complexiteit bouwvlak	Ok	
Herkomst data	NBB	



**5.44 0899100000256876\_wonend**

Eigenschap	Waarde	Eenheid
Naam	0899100000256876_wonend	
Omschrijving	wonen	
Type bebouwing	Woonbebouwing	
Aantal mensen		1/ha
Dag	246.9	
Nacht	493.8	
Fractie buitenshuis		--
Dag	0.07	
Nacht	0.01	
Oppervlak	75.745	m <sup>2</sup>
Complexiteit bouwvlak	Ok	
Herkomst data	NBB	

**5.45 0899100000256877\_wonend**

Eigenschap	Waarde	Eenheid
Naam	0899100000256877_wonend	
Omschrijving	wonen	
Type bebouwing	Woonbebouwing	
Aantal mensen		1/ha
Dag	232.7	
Nacht	465.3	
Fractie buitenshuis		--
Dag	0.07	
Nacht	0.01	
Oppervlak	160.755	m <sup>2</sup>
Complexiteit bouwvlak	Ok	
Herkomst data	NBB	

**5.46 0899100000256878\_wonend**

Eigenschap	Waarde	Eenheid
Naam	0899100000256878_wonend	
Omschrijving	wonen	
Type bebouwing	Woonbebouwing	
Aantal mensen		1/ha
Dag	191.4	
Nacht	382.7	
Fractie buitenshuis		--
Dag	0.07	
Nacht	0.01	
Oppervlak	146.59	m <sup>2</sup>
Complexiteit bouwvlak	Ok	
Herkomst data	NBB	

**5.47 0899100000257261\_wonend**

Eigenschap	Waarde	Eenheid
Naam	0899100000257261_wonend	
Omschrijving	wonen	
Type bebouwing	Woonbebouwing	
Aantal mensen		1/ha
Dag	41.76	
Nacht	83.52	
Fractie buitenshuis		--
Dag	0.07	
Nacht	0.01	
Oppervlak	277.785	m <sup>2</sup>
Complexiteit bouwvlak	Ok	
Herkomst data	NBB	

**5.48 0899100000257263\_wonend**

Eigenschap	Waarde	Eenheid
Naam	0899100000257263_wonend	
Omschrijving	wonen	
Type bebouwing	Woonbebouwing	
Aantal mensen		1/ha
Dag	200	
Nacht	400.1	
Fractie buitenshuis		--
Dag	0.07	
Nacht	0.01	
Oppervlak	57.99	m <sup>2</sup>
Complexiteit bouwvlak	Ok	
Herkomst data	NBB	

**5.49 0899100000257265\_wonend**

Eigenschap	Waarde	Eenheid
Naam	0899100000257265_wonend	
Omschrijving	wonen	
Type bebouwing	Woonbebouwing	
Aantal mensen		1/ha
Dag	156.5	
Nacht	313.1	
Fractie buitenshuis		--
Dag	0.07	
Nacht	0.01	
Oppervlak	74.1	m <sup>2</sup>
Complexiteit bouwvlak	Ok	
Herkomst data	NBB	

**5.50 0899100000259604\_wonend**

Eigenschap	Waarde	Eenheid
Naam	0899100000259604_wonend	
Omschrijving	wonen	
Type bebouwing	Woonbebouwing	
Aantal mensen		1/ha
Dag	262.8	
Nacht	525.7	
Fractie buitenshuis		--
Dag	0.07	
Nacht	0.01	
Oppervlak	142.29	m <sup>2</sup>
Complexiteit bouwvlak	Ok	
Herkomst data	NBB	

**5.51 0899100000259605\_wonend**

Eigenschap	Waarde	Eenheid
Naam	0899100000259605_wonend	
Omschrijving	wonen	
Type bebouwing	Woonbebouwing	
Aantal mensen		1/ha
Dag	145.1	
Nacht	290.2	
Fractie buitenshuis		--
Dag	0.07	
Nacht	0.01	
Oppervlak	128.86	m <sup>2</sup>
Complexiteit bouwvlak	Ok	
Herkomst data	NBB	

**5.52 0899100000259606\_wonend**

Eigenschap	Waarde	Eenheid
Naam	0899100000259606_wonend	
Omschrijving	wonen	
Type bebouwing	Woonbebouwing	
Aantal mensen		1/ha
Dag	133.5	
Nacht	267.1	
Fractie buitenshuis		--
Dag	0.07	
Nacht	0.01	
Oppervlak	140.045	m <sup>2</sup>
Complexiteit bouwvlak	Ok	
Herkomst data	NBB	

**5.53 0899100000259875\_wonend**

Eigenschap	Waarde	Eenheid
Naam	0899100000259875_wonend	
Omschrijving	wonen	
Type bebouwing	Woonbebouwing	
Aantal mensen		1/ha
Dag	243.6	
Nacht	487.1	
Fractie buitenshuis		--
Dag	0.07	
Nacht	0.01	
Oppervlak	191.945	m <sup>2</sup>
Complexiteit bouwvlak	Ok	
Herkomst data	NBB	

**5.54 0899100000259876\_wonend**

Eigenschap	Waarde	Eenheid
Naam	0899100000259876_wonend	
Omschrijving	wonen	
Type bebouwing	Woonbebouwing	
Aantal mensen		1/ha
Dag	335.2	
Nacht	670.5	
Fractie buitenshuis		--
Dag	0.07	
Nacht	0.01	
Oppervlak	195.235	m <sup>2</sup>
Complexiteit bouwvlak	Ok	
Herkomst data	NBB	

**5.55 0899100000259877\_wonend**

Eigenschap	Waarde	Eenheid
Naam	0899100000259877_wonend	
Omschrijving	wonen	
Type bebouwing	Woonbebouwing	
Aantal mensen		1/ha
Dag	301.9	
Nacht	603.8	
Fractie buitenshuis		--
Dag	0.07	
Nacht	0.01	
Oppervlak	185.81	m <sup>2</sup>
Complexiteit bouwvlak	Ok	
Herkomst data	NBB	

**5.56 0899100000259878\_wonend**

Eigenschap	Waarde	Eenheid
Naam	0899100000259878_wonend	
Omschrijving	wonen	
Type bebouwing	Woonbebouwing	
Aantal mensen		1/ha
Dag	303.5	
Nacht	606.9	
Fractie buitenshuis		--
Dag	0.07	
Nacht	0.01	
Oppervlak	184.86	m <sup>2</sup>
Complexiteit bouwvlak	Ok	
Herkomst data	NBB	

**5.57 0899100000259879\_wonend**

Eigenschap	Waarde	Eenheid
Naam	0899100000259879_wonend	
Omschrijving	wonen	
Type bebouwing	Woonbebouwing	
Aantal mensen		1/ha
Dag	345.7	
Nacht	691.4	
Fractie buitenshuis		--
Dag	0.07	
Nacht	0.01	
Oppervlak	162.29	m <sup>2</sup>
Complexiteit bouwvlak	Ok	
Herkomst data	NBB	

**5.58 0899100000260195\_wonend**

Eigenschap	Waarde	Eenheid
Naam	0899100000260195_wonend	
Omschrijving	wonen	
Type bebouwing	Woonbebouwing	
Aantal mensen		1/ha
Dag	84.2	
Nacht	168.4	
Fractie buitenshuis		--
Dag	0.07	
Nacht	0.01	
Oppervlak	333.145	m <sup>2</sup>
Complexiteit bouwvlak	Ok	
Herkomst data	NBB	

**5.59 0899100000260209\_wonend**

Eigenschap	Waarde	Eenheid
Naam	0899100000260209_wonend	
Omschrijving	wonen	
Type bebouwing	Woonbebouwing	
Aantal mensen		1/ha
Dag	352.5	
Nacht	704.9	
Fractie buitenshuis		--
Dag	0.07	
Nacht	0.01	
Oppervlak	185.69	m <sup>2</sup>
Complexiteit bouwvlak	Ok	
Herkomst data	NBB	

**5.60 0899100000260210\_wonend**

Eigenschap	Waarde	Eenheid
Naam	0899100000260210_wonend	
Omschrijving	wonen	
Type bebouwing	Woonbebouwing	
Aantal mensen		1/ha
Dag	251.6	
Nacht	503.2	
Fractie buitenshuis		--
Dag	0.07	
Nacht	0.01	
Oppervlak	185.8	m <sup>2</sup>
Complexiteit bouwvlak	Ok	
Herkomst data	NBB	

**5.61 0899100000260211\_wonend**

Eigenschap	Waarde	Eenheid
Naam	0899100000260211_wonend	
Omschrijving	wonen	
Type bebouwing	Woonbebouwing	
Aantal mensen		1/ha
Dag	352.3	
Nacht	704.5	
Fractie buitenshuis		--
Dag	0.07	
Nacht	0.01	
Oppervlak	185.8	m <sup>2</sup>
Complexiteit bouwvlak	Ok	
Herkomst data	NBB	

**5.62 0899100000260212\_wonend**

Eigenschap	Waarde	Eenheid
Naam	0899100000260212_wonend	
Omschrijving	wonen	
Type bebouwing	Woonbebouwing	
Aantal mensen		1/ha
Dag	252.6	
Nacht	505.2	
Fractie buitenshuis		--
Dag	0.07	
Nacht	0.01	
Oppervlak	185.085	m <sup>2</sup>
Complexiteit bouwvlak	Ok	
Herkomst data	NBB	

**5.63 0899100000260270\_wonend**

Eigenschap	Waarde	Eenheid
Naam	0899100000260270_wonend	
Omschrijving	wonen	
Type bebouwing	Woonbebouwing	
Aantal mensen		1/ha
Dag	238.3	
Nacht	476.6	
Fractie buitenshuis		--
Dag	0.07	
Nacht	0.01	
Oppervlak	1216.39	m <sup>2</sup>
Complexiteit bouwvlak	Ok	
Herkomst data	NBB	

**5.64 0899100000260848\_wonend**

Eigenschap	Waarde	Eenheid
Naam	0899100000260848_wonend	
Omschrijving	wonen	
Type bebouwing	Woonbebouwing	
Aantal mensen		1/ha
Dag	147.8	
Nacht	295.7	
Fractie buitenshuis		--
Dag	0.07	
Nacht	0.01	
Oppervlak	1581.12	m <sup>2</sup>
Complexiteit bouwvlak	Ok	
Herkomst data	NBB	

**5.65 0899100000262149\_wonend**

Eigenschap	Waarde	Eenheid
Naam	0899100000262149_wonend	
Omschrijving	wonen	
Type bebouwing	Woonbebouwing	
Aantal mensen		1/ha
Dag	318.6	
Nacht	637.2	
Fractie buitenshuis		--
Dag	0.07	
Nacht	0.01	
Oppervlak	72.815	m <sup>2</sup>
Complexiteit bouwvlak	Ok	
Herkomst data	NBB	

**5.66 0899100000262257\_wonend**

Eigenschap	Waarde	Eenheid
Naam	0899100000262257_wonend	
Omschrijving	wonen	
Type bebouwing	Woonbebouwing	
Aantal mensen		1/ha
Dag	339.5	
Nacht	679.1	
Fractie buitenshuis		--
Dag	0.07	
Nacht	0.01	
Oppervlak	550.745	m <sup>2</sup>
Complexiteit bouwvlak	Ok	
Herkomst data	NBB	

**5.67 0899100000262388\_wonend**

Eigenschap	Waarde	Eenheid
Naam	0899100000262388_wonend	
Omschrijving	wonen	
Type bebouwing	Woonbebouwing	
Aantal mensen		1/ha
Dag	335.2	
Nacht	670.5	
Fractie buitenshuis		--
Dag	0.07	
Nacht	0.01	
Oppervlak	69.205	m <sup>2</sup>
Complexiteit bouwvlak	Ok	
Herkomst data	NBB	



**5.68 0899100000262714\_wonend**

Eigenschap	Waarde	Eenheid
Naam	0899100000262714_wonend	
Omschrijving	wonen	
Type bebouwing	Woonbebouwing	
Aantal mensen		1/ha
Dag	255.7	
Nacht	511.4	
Fractie buitenshuis		--
Dag	0.07	
Nacht	0.01	
Oppervlak	680.455	m <sup>2</sup>
Complexiteit bouwvlak	Ok	
Herkomst data	NBB	

**5.69 0899100000262867\_wonend**

Eigenschap	Waarde	Eenheid
Naam	0899100000262867_wonend	
Omschrijving	wonen	
Type bebouwing	Woonbebouwing	
Aantal mensen		1/ha
Dag	167.7	
Nacht	335.4	
Fractie buitenshuis		--
Dag	0.07	
Nacht	0.01	
Oppervlak	167.25	m <sup>2</sup>
Complexiteit bouwvlak	Ok	
Herkomst data	NBB	

**5.70 0899100000262881\_wonend**

Eigenschap	Waarde	Eenheid
Naam	0899100000262881_wonend	
Omschrijving	wonen	
Type bebouwing	Woonbebouwing	
Aantal mensen		1/ha
Dag	250.4	
Nacht	500.8	
Fractie buitenshuis		--
Dag	0.07	
Nacht	0.01	
Oppervlak	74.68	m <sup>2</sup>
Complexiteit bouwvlak	Ok	
Herkomst data	NBB	

**5.71 0899100000264115\_wonend**

Eigenschap	Waarde	Eenheid
Naam	0899100000264115_wonend	
Omschrijving	wonen	
Type bebouwing	Woonbebouwing	
Aantal mensen		1/ha
Dag	130.8	
Nacht	261.5	
Fractie buitenshuis		--
Dag	0.07	
Nacht	0.01	
Oppervlak	500.49	m <sup>2</sup>
Complexiteit bouwvlak	Ok	
Herkomst data	NBB	

**5.72 0899100000264383\_wonend**

Eigenschap	Waarde	Eenheid
Naam	0899100000264383_wonend	
Omschrijving	wonen	
Type bebouwing	Woonbebouwing	
Aantal mensen		1/ha
Dag	197.1	
Nacht	394.1	
Fractie buitenshuis		--
Dag	0.07	
Nacht	0.01	
Oppervlak	529.755	m <sup>2</sup>
Complexiteit bouwvlak	Ok	
Herkomst data	NBB	

**5.73 0899100000264593\_wonend**

Eigenschap	Waarde	Eenheid
Naam	0899100000264593_wonend	
Omschrijving	wonen	
Type bebouwing	Woonbebouwing	
Aantal mensen		1/ha
Dag	171.5	
Nacht	342.9	
Fractie buitenshuis		--
Dag	0.07	
Nacht	0.01	
Oppervlak	327.18	m <sup>2</sup>
Complexiteit bouwvlak	Ok	
Herkomst data	NBB	

**5.74 0899100000264595\_wonend**

Eigenschap	Waarde	Eenheid
Naam	0899100000264595_wonend	
Omschrijving	wonen	
Type bebouwing	Woonbebouwing	
Aantal mensen		1/ha
Dag	174.4	
Nacht	348.8	
Fractie buitenshuis		--
Dag	0.07	
Nacht	0.01	
Oppervlak	428.925	m <sup>2</sup>
Complexiteit bouwvlak	Ok	
Herkomst data	NBB	

**5.75 0899100000265387\_wonend**

Eigenschap	Waarde	Eenheid
Naam	0899100000265387_wonend	
Omschrijving	wonen	
Type bebouwing	Woonbebouwing	
Aantal mensen		1/ha
Dag	225.3	
Nacht	450.6	
Fractie buitenshuis		--
Dag	0.07	
Nacht	0.01	
Oppervlak	248.98	m <sup>2</sup>
Complexiteit bouwvlak	Ok	
Herkomst data	NBB	

**5.76 0899100000265597\_wonend**

Eigenschap	Waarde	Eenheid
Naam	0899100000265597_wonend	
Omschrijving	wonen	
Type bebouwing	Woonbebouwing	
Aantal mensen		1/ha
Dag	363.4	
Nacht	726.8	
Fractie buitenshuis		--
Dag	0.07	
Nacht	0.01	
Oppervlak	746.1	m <sup>2</sup>
Complexiteit bouwvlak	Ok	
Herkomst data	NBB	

**5.77 0899100000265598\_wonend**

Eigenschap	Waarde	Eenheid
Naam	0899100000265598_wonend	
Omschrijving	wonen	
Type bebouwing	Woonbebouwing	
Aantal mensen		1/ha
Dag	68.75	
Nacht	137.5	
Fractie buitenshuis		--
Dag	0.07	
Nacht	0.01	
Oppervlak	271.985	m <sup>2</sup>
Complexiteit bouwvlak	Ok	
Herkomst data	NBB	

**5.78 0899100000283726\_wonend**

Eigenschap	Waarde	Eenheid
Naam	0899100000283726_wonend	
Omschrijving	wonen	
Type bebouwing	Woonbebouwing	
Aantal mensen		1/ha
Dag	208.3	
Nacht	416.6	
Fractie buitenshuis		--
Dag	0.07	
Nacht	0.01	
Oppervlak	134.675	m <sup>2</sup>
Complexiteit bouwvlak	Ok	
Herkomst data	NBB	

**5.79 0899100000298639\_wonend**

Eigenschap	Waarde	Eenheid
Naam	0899100000298639_wonend	
Omschrijving	wonen	
Type bebouwing	Woonbebouwing	
Aantal mensen		1/ha
Dag	23.48	
Nacht	46.97	
Fractie buitenshuis		--
Dag	0.07	
Nacht	0.01	
Oppervlak	493.95	m <sup>2</sup>
Complexiteit bouwvlak	Ok	
Herkomst data	NBB	

**5.80 bouwblok00004\_wonend**

Eigenschap	Waarde	Eenheid
Naam	bouwblok00004_wonend	
Omschrijving	wonen	
Type bebouwing	Woonbebouwing	
Aantal mensen		1/ha
Dag	45.93	
Nacht	91.87	
Fractie buitenshuis		--
Dag	0.07	
Nacht	0.01	
Oppervlak	487.665	m <sup>2</sup>
Complexiteit bouwvlak	Ok	
Herkomst data	NBB	

**5.81 bouwblok00005\_wonend**

Eigenschap	Waarde	Eenheid
Naam	bouwblok00005_wonend	
Omschrijving	wonen	
Type bebouwing	Woonbebouwing	
Aantal mensen		1/ha
Dag	66.28	
Nacht	132.6	
Fractie buitenshuis		--
Dag	0.07	
Nacht	0.01	
Oppervlak	844.875	m <sup>2</sup>
Complexiteit bouwvlak	Ok	
Herkomst data	NBB	

**5.82 bouwblok00007\_wonend**

Eigenschap	Waarde	Eenheid
Naam	bouwblok00007_wonend	
Omschrijving	wonen	
Type bebouwing	Woonbebouwing	
Aantal mensen		1/ha
Dag	69.27	
Nacht	138.5	
Fractie buitenshuis		--
Dag	0.07	
Nacht	0.01	
Oppervlak	485.08	m <sup>2</sup>
Complexiteit bouwvlak	Ok	
Herkomst data	NBB	

**5.83 bouwblok00010\_wonend**

Eigenschap	Waarde	Eenheid
Naam	bouwblok00010_wonend	
Omschrijving	wonen	
Type bebouwing	Woonbebouwing	
Aantal mensen		1/ha
Dag	86.01	
Nacht	172	
Fractie buitenshuis		--
Dag	0.07	
Nacht	0.01	
Oppervlak	520.89	m <sup>2</sup>
Complexiteit bouwvlak	Ok	
Herkomst data	NBB	

**5.84 bouwblok00014\_wonend**

Eigenschap	Waarde	Eenheid
Naam	bouwblok00014_wonend	
Omschrijving	wonen	
Type bebouwing	Woonbebouwing	
Aantal mensen		1/ha
Dag	116.4	
Nacht	232.8	
Fractie buitenshuis		--
Dag	0.07	
Nacht	0.01	
Oppervlak	192.44	m <sup>2</sup>
Complexiteit bouwvlak	Ok	
Herkomst data	NBB	

**5.85 bouwblok00016\_wonend**

Eigenschap	Waarde	Eenheid
Naam	bouwblok00016_wonend	
Omschrijving	wonen	
Type bebouwing	Woonbebouwing	
Aantal mensen		1/ha
Dag	119.7	
Nacht	239.4	
Fractie buitenshuis		--
Dag	0.07	
Nacht	0.01	
Oppervlak	187.13	m <sup>2</sup>
Complexiteit bouwvlak	Ok	
Herkomst data	NBB	

**5.86 bouwblok00017\_wonend**

Eigenschap	Waarde	Eenheid
Naam	bouwblok00017_wonend	
Omschrijving	wonen	
Type bebouwing	Woonbebouwing	
Aantal mensen		1/ha
Dag	80.28	
Nacht	160.6	
Fractie buitenshuis		--
Dag	0.07	
Nacht	0.01	
Oppervlak	976.595	m <sup>2</sup>
Complexiteit bouwvlak	Ok	
Herkomst data	NBB	

**5.87 bouwblok00020\_wonend**

Eigenschap	Waarde	Eenheid
Naam	bouwblok00020_wonend	
Omschrijving	wonen	
Type bebouwing	Woonbebouwing	
Aantal mensen		1/ha
Dag	78.82	
Nacht	157.6	
Fractie buitenshuis		--
Dag	0.07	
Nacht	0.01	
Oppervlak	1278.89	m <sup>2</sup>
Complexiteit bouwvlak	Ok	
Herkomst data	NBB	

**5.88 bouwblok00022\_wonend**

Eigenschap	Waarde	Eenheid
Naam	bouwblok00022_wonend	
Omschrijving	wonen	
Type bebouwing	Woonbebouwing	
Aantal mensen		1/ha
Dag	175.1	
Nacht	350.2	
Fractie buitenshuis		--
Dag	0.07	
Nacht	0.01	
Oppervlak	191.895	m <sup>2</sup>
Complexiteit bouwvlak	Ok	
Herkomst data	NBB	

**5.89 bouwblok00023\_wonend**

Eigenschap	Waarde	Eenheid
Naam	bouwblok00023_wonend	
Omschrijving	wonen	
Type bebouwing	Woonbebouwing	
Aantal mensen		1/ha
Dag	63.29	
Nacht	126.6	
Fractie buitenshuis		--
Dag	0.07	
Nacht	0.01	
Oppervlak	530.87	m <sup>2</sup>
Complexiteit bouwvlak	Ok	
Herkomst data	NBB	

**5.90 bouwblok00024\_wonend**

Eigenschap	Waarde	Eenheid
Naam	bouwblok00024_wonend	
Omschrijving	wonen	
Type bebouwing	Woonbebouwing	
Aantal mensen		1/ha
Dag	149.4	
Nacht	298.8	
Fractie buitenshuis		--
Dag	0.07	
Nacht	0.01	
Oppervlak	149.93	m <sup>2</sup>
Complexiteit bouwvlak	Ok	
Herkomst data	NBB	

**5.91 bouwblok00026\_wonend**

Eigenschap	Waarde	Eenheid
Naam	bouwblok00026_wonend	
Omschrijving	wonen	
Type bebouwing	Woonbebouwing	
Aantal mensen		1/ha
Dag	115.5	
Nacht	231.1	
Fractie buitenshuis		--
Dag	0.07	
Nacht	0.01	
Oppervlak	581.57	m <sup>2</sup>
Complexiteit bouwvlak	Ok	
Herkomst data	NBB	



**5.92 bouwblok00027\_wonend**

Eigenschap	Waarde	Eenheid
Naam	bouwblok00027_wonend	
Omschrijving	wonen	
Type bebouwing	Woonbebouwing	
Aantal mensen		1/ha
Dag	59.51	
Nacht	119	
Fractie buitenshuis		--
Dag	0.07	
Nacht	0.01	
Oppervlak	564.64	m <sup>2</sup>
Complexiteit bouwvlak	Ok	
Herkomst data	NBB	

**5.93 bouwblok00028\_wonend**

Eigenschap	Waarde	Eenheid
Naam	bouwblok00028_wonend	
Omschrijving	wonen	
Type bebouwing	Woonbebouwing	
Aantal mensen		1/ha
Dag	55.99	
Nacht	112	
Fractie buitenshuis		--
Dag	0.07	
Nacht	0.01	
Oppervlak	400.105	m <sup>2</sup>
Complexiteit bouwvlak	Ok	
Herkomst data	NBB	

**5.94 bouwblok00030\_wonend**

Eigenschap	Waarde	Eenheid
Naam	bouwblok00030_wonend	
Omschrijving	wonen	
Type bebouwing	Woonbebouwing	
Aantal mensen		1/ha
Dag	87.01	
Nacht	174	
Fractie buitenshuis		--
Dag	0.07	
Nacht	0.01	
Oppervlak	1029.82	m <sup>2</sup>
Complexiteit bouwvlak	Ok	
Herkomst data	NBB	

**5.95 bouwblok00032\_wonend**

Eigenschap	Waarde	Eenheid
Naam	bouwblok00032_wonend	
Omschrijving	wonen	
Type bebouwing	Woonbebouwing	
Aantal mensen		1/ha
Dag	72.2	
Nacht	144.4	
Fractie buitenshuis		--
Dag	0.07	
Nacht	0.01	
Oppervlak	620.46	m <sup>2</sup>
Complexiteit bouwvlak	Ok	
Herkomst data	NBB	

**5.96 bouwblok00033\_wonend**

Eigenschap	Waarde	Eenheid
Naam	bouwblok00033_wonend	
Omschrijving	wonen	
Type bebouwing	Woonbebouwing	
Aantal mensen		1/ha
Dag	37.06	
Nacht	74.12	
Fractie buitenshuis		--
Dag	0.07	
Nacht	0.01	
Oppervlak	906.59	m <sup>2</sup>
Complexiteit bouwvlak	Ok	
Herkomst data	NBB	

**5.97 bouwblok00034\_wonend**

Eigenschap	Waarde	Eenheid
Naam	bouwblok00034_wonend	
Omschrijving	wonen	
Type bebouwing	Woonbebouwing	
Aantal mensen		1/ha
Dag	112.6	
Nacht	225.1	
Fractie buitenshuis		--
Dag	0.07	
Nacht	0.01	
Oppervlak	397.98	m <sup>2</sup>
Complexiteit bouwvlak	Ok	
Herkomst data	NBB	

**5.98 bouwblok00035\_wonend**

Eigenschap	Waarde	Eenheid
Naam	bouwblok00035_wonend	
Omschrijving	wonen	
Type bebouwing	Woonbebouwing	
Aantal mensen		1/ha
Dag	69.71	
Nacht	139.4	
Fractie buitenshuis		--
Dag	0.07	
Nacht	0.01	
Oppervlak	642.695	m <sup>2</sup>
Complexiteit bouwvlak	Ok	
Herkomst data	NBB	

**5.99 bouwblok00036\_wonend**

Eigenschap	Waarde	Eenheid
Naam	bouwblok00036_wonend	
Omschrijving	wonen	
Type bebouwing	Woonbebouwing	
Aantal mensen		1/ha
Dag	72.27	
Nacht	144.5	
Fractie buitenshuis		--
Dag	0.07	
Nacht	0.01	
Oppervlak	619.875	m <sup>2</sup>
Complexiteit bouwvlak	Ok	
Herkomst data	NBB	

**5.100 bouwblok00037\_wonend**

Eigenschap	Waarde	Eenheid
Naam	bouwblok00037_wonend	
Omschrijving	wonen	
Type bebouwing	Woonbebouwing	
Aantal mensen		1/ha
Dag	115.9	
Nacht	231.7	
Fractie buitenshuis		--
Dag	0.07	
Nacht	0.01	
Oppervlak	773.315	m <sup>2</sup>
Complexiteit bouwvlak	Ok	
Herkomst data	NBB	

**5.101 bouwblok00038\_wonend**

Eigenschap	Waarde	Eenheid
Naam	bouwblok00038_wonend	
Omschrijving	wonen	
Type bebouwing	Woonbebouwing	
Aantal mensen		1/ha
Dag	39.18	
Nacht	78.36	
Fractie buitenshuis		--
Dag	0.07	
Nacht	0.01	
Oppervlak	2572.84	m <sup>2</sup>
Complexiteit bouwvlak	Ok	
Herkomst data	NBB	

**5.102 bouwblok00039\_wonend**

Eigenschap	Waarde	Eenheid
Naam	bouwblok00039_wonend	
Omschrijving	wonen	
Type bebouwing	Woonbebouwing	
Aantal mensen		1/ha
Dag	120.1	
Nacht	240.2	
Fractie buitenshuis		--
Dag	0.07	
Nacht	0.01	
Oppervlak	839.28	m <sup>2</sup>
Complexiteit bouwvlak	Ok	
Herkomst data	NBB	

**5.103 bouwblok00041\_wonend**

Eigenschap	Waarde	Eenheid
Naam	bouwblok00041_wonend	
Omschrijving	wonen	
Type bebouwing	Woonbebouwing	
Aantal mensen		1/ha
Dag	58.73	
Nacht	117.5	
Fractie buitenshuis		--
Dag	0.07	
Nacht	0.01	
Oppervlak	762.8	m <sup>2</sup>
Complexiteit bouwvlak	Ok	
Herkomst data	NBB	

**5.104 bouwblok00042\_wonend**

Eigenschap	Waarde	Eenheid
Naam	bouwblok00042_wonend	
Omschrijving	wonen	
Type bebouwing	Woonbebouwing	
Aantal mensen		1/ha
Dag	64.65	
Nacht	129.3	
Fractie buitenshuis		--
Dag	0.07	
Nacht	0.01	
Oppervlak	1039.45	m <sup>2</sup>
Complexiteit bouwvlak	Ok	
Herkomst data	NBB	

**5.105 bouwblok00044\_wonend**

Eigenschap	Waarde	Eenheid
Naam	bouwblok00044_wonend	
Omschrijving	wonen	
Type bebouwing	Woonbebouwing	
Aantal mensen		1/ha
Dag	38.72	
Nacht	77.44	
Fractie buitenshuis		--
Dag	0.07	
Nacht	0.01	
Oppervlak	867.82	m <sup>2</sup>
Complexiteit bouwvlak	Ok	
Herkomst data	NBB	

**5.106 bouwblok00049\_wonend**

Eigenschap	Waarde	Eenheid
Naam	bouwblok00049_wonend	
Omschrijving	wonen	
Type bebouwing	Woonbebouwing	
Aantal mensen		1/ha
Dag	48.01	
Nacht	96.02	
Fractie buitenshuis		--
Dag	0.07	
Nacht	0.01	
Oppervlak	699.875	m <sup>2</sup>
Complexiteit bouwvlak	Ok	
Herkomst data	NBB	

**5.107 bouwblok00050\_wonend**

Eigenschap	Waarde	Eenheid
Naam	bouwblok00050_wonend	
Omschrijving	wonen	
Type bebouwing	Woonbebouwing	
Aantal mensen		1/ha
Dag	60.21	
Nacht	120.4	
Fractie buitenshuis		--
Dag	0.07	
Nacht	0.01	
Oppervlak	372.06	m <sup>2</sup>
Complexiteit bouwvlak	Ok	
Herkomst data	NBB	

**5.108 bouwblok00052\_wonend**

Eigenschap	Waarde	Eenheid
Naam	bouwblok00052_wonend	
Omschrijving	wonen	
Type bebouwing	Woonbebouwing	
Aantal mensen		1/ha
Dag	72.23	
Nacht	144.5	
Fractie buitenshuis		--
Dag	0.07	
Nacht	0.01	
Oppervlak	620.225	m <sup>2</sup>
Complexiteit bouwvlak	Ok	
Herkomst data	NBB	

**5.109 bouwblok00056\_wonend**

Eigenschap	Waarde	Eenheid
Naam	bouwblok00056_wonend	
Omschrijving	wonen	
Type bebouwing	Woonbebouwing	
Aantal mensen		1/ha
Dag	76.14	
Nacht	152.3	
Fractie buitenshuis		--
Dag	0.07	
Nacht	0.01	
Oppervlak	735.5	m <sup>2</sup>
Complexiteit bouwvlak	Ok	
Herkomst data	NBB	

**5.110 bouwblok00059\_wonend**

Eigenschap	Waarde	Eenheid
Naam	bouwblok00059_wonend	
Omschrijving	wonen	
Type bebouwing	Woonbebouwing	
Aantal mensen		1/ha
Dag	67.73	
Nacht	135.5	
Fractie buitenshuis		--
Dag	0.07	
Nacht	0.01	
Oppervlak	1322.95	m <sup>2</sup>
Complexiteit bouwvlak	Ok	
Herkomst data	NBB	

**5.111 bouwblok00060\_wonend**

Eigenschap	Waarde	Eenheid
Naam	bouwblok00060_wonend	
Omschrijving	wonen	
Type bebouwing	Woonbebouwing	
Aantal mensen		1/ha
Dag	96.25	
Nacht	192.5	
Fractie buitenshuis		--
Dag	0.07	
Nacht	0.01	
Oppervlak	698.18	m <sup>2</sup>
Complexiteit bouwvlak	Ok	
Herkomst data	NBB	

**5.112 bouwblok00061\_wonend**

Eigenschap	Waarde	Eenheid
Naam	bouwblok00061_wonend	
Omschrijving	wonen	
Type bebouwing	Woonbebouwing	
Aantal mensen		1/ha
Dag	80.57	
Nacht	161.1	
Fractie buitenshuis		--
Dag	0.07	
Nacht	0.01	
Oppervlak	278.015	m <sup>2</sup>
Complexiteit bouwvlak	Ok	
Herkomst data	NBB	

**5.113 bouwblok00062\_wonend**

Eigenschap	Waarde	Eenheid
Naam	bouwblok00062_wonend	
Omschrijving	wonen	
Type bebouwing	Woonbebouwing	
Aantal mensen		1/ha
Dag	52.95	
Nacht	105.9	
Fractie buitenshuis		--
Dag	0.07	
Nacht	0.01	
Oppervlak	423.07	m <sup>2</sup>
Complexiteit bouwvlak	Ok	
Herkomst data	NBB	

**5.114 bouwblok00064\_wonend**

Eigenschap	Waarde	Eenheid
Naam	bouwblok00064_wonend	
Omschrijving	wonen	
Type bebouwing	Woonbebouwing	
Aantal mensen		1/ha
Dag	70.89	
Nacht	141.8	
Fractie buitenshuis		--
Dag	0.07	
Nacht	0.01	
Oppervlak	631.95	m <sup>2</sup>
Complexiteit bouwvlak	Ok	
Herkomst data	NBB	

**5.115 bouwblok00065\_wonend**

Eigenschap	Waarde	Eenheid
Naam	bouwblok00065_wonend	
Omschrijving	wonen	
Type bebouwing	Woonbebouwing	
Aantal mensen		1/ha
Dag	70.77	
Nacht	141.5	
Fractie buitenshuis		--
Dag	0.07	
Nacht	0.01	
Oppervlak	316.5	m <sup>2</sup>
Complexiteit bouwvlak	Ok	
Herkomst data	NBB	



**5.116 bouwblok00068\_wonend**

Eigenschap	Waarde	Eenheid
Naam	bouwblok00068_wonend	
Omschrijving	wonen	
Type bebouwing	Woonbebouwing	
Aantal mensen		1/ha
Dag	121.9	
Nacht	243.8	
Fractie buitenshuis		--
Dag	0.07	
Nacht	0.01	
Oppervlak	367.48	m <sup>2</sup>
Complexiteit bouwvlak	Ok	
Herkomst data	NBB	

**5.117 bouwblok00069\_wonend**

Eigenschap	Waarde	Eenheid
Naam	bouwblok00069_wonend	
Omschrijving	wonen	
Type bebouwing	Woonbebouwing	
Aantal mensen		1/ha
Dag	64.47	
Nacht	128.9	
Fractie buitenshuis		--
Dag	0.07	
Nacht	0.01	
Oppervlak	347.44	m <sup>2</sup>
Complexiteit bouwvlak	Ok	
Herkomst data	NBB	

**5.118 bouwblok00070\_wonend**

Eigenschap	Waarde	Eenheid
Naam	bouwblok00070_wonend	
Omschrijving	wonen	
Type bebouwing	Woonbebouwing	
Aantal mensen		1/ha
Dag	62.28	
Nacht	124.6	
Fractie buitenshuis		--
Dag	0.07	
Nacht	0.01	
Oppervlak	2157.87	m <sup>2</sup>
Complexiteit bouwvlak	Ok	
Herkomst data	NBB	

**5.119 bouwblok00071\_wonend**

Eigenschap	Waarde	Eenheid
Naam	bouwblok00071_wonend	
Omschrijving	wonen	
Type bebouwing	Woonbebouwing	
Aantal mensen		1/ha
Dag	77.48	
Nacht	155	
Fractie buitenshuis		--
Dag	0.07	
Nacht	0.01	
Oppervlak	867.305	m <sup>2</sup>
Complexiteit bouwvlak	Ok	
Herkomst data	NBB	

**5.120 bouwblok00074\_wonend**

Eigenschap	Waarde	Eenheid
Naam	bouwblok00074_wonend	
Omschrijving	wonen	
Type bebouwing	Woonbebouwing	
Aantal mensen		1/ha
Dag	87.75	
Nacht	175.5	
Fractie buitenshuis		--
Dag	0.07	
Nacht	0.01	
Oppervlak	510.54	m <sup>2</sup>
Complexiteit bouwvlak	Ok	
Herkomst data	NBB	

**5.121 bouwblok00075\_wonend**

Eigenschap	Waarde	Eenheid
Naam	bouwblok00075_wonend	
Omschrijving	wonen	
Type bebouwing	Woonbebouwing	
Aantal mensen		1/ha
Dag	63.45	
Nacht	126.9	
Fractie buitenshuis		--
Dag	0.07	
Nacht	0.01	
Oppervlak	1059.17	m <sup>2</sup>
Complexiteit bouwvlak	Ok	
Herkomst data	NBB	

**5.122 bouwblok00076\_wonend**

Eigenschap	Waarde	Eenheid
Naam	bouwblok00076_wonend	
Omschrijving	wonen	
Type bebouwing	Woonbebouwing	
Aantal mensen		1/ha
Dag	120.3	
Nacht	240.5	
Fractie buitenshuis		--
Dag	0.07	
Nacht	0.01	
Oppervlak	279.37	m <sup>2</sup>
Complexiteit bouwvlak	Ok	
Herkomst data	NBB	

**5.123 bouwblok00078\_wonend**

Eigenschap	Waarde	Eenheid
Naam	bouwblok00078_wonend	
Omschrijving	wonen	
Type bebouwing	Woonbebouwing	
Aantal mensen		1/ha
Dag	32.68	
Nacht	65.35	
Fractie buitenshuis		--
Dag	0.07	
Nacht	0.01	
Oppervlak	685.49	m <sup>2</sup>
Complexiteit bouwvlak	Ok	
Herkomst data	NBB	

**5.124 bouwblok00080\_wonend**

Eigenschap	Waarde	Eenheid
Naam	bouwblok00080_wonend	
Omschrijving	wonen	
Type bebouwing	Woonbebouwing	
Aantal mensen		1/ha
Dag	58.14	
Nacht	116.3	
Fractie buitenshuis		--
Dag	0.07	
Nacht	0.01	
Oppervlak	1155.91	m <sup>2</sup>
Complexiteit bouwvlak	Ok	
Herkomst data	NBB	

**5.125 bouwblok00083\_wonend**

Eigenschap	Waarde	Eenheid
Naam	bouwblok00083_wonend	
Omschrijving	wonen	
Type bebouwing	Woonbebouwing	
Aantal mensen		1/ha
Dag	103	
Nacht	206.1	
Fractie buitenshuis		--
Dag	0.07	
Nacht	0.01	
Oppervlak	217.405	m <sup>2</sup>
Complexiteit bouwvlak	Ok	
Herkomst data	NBB	

**5.126 bouwblok00085\_wonend**

Eigenschap	Waarde	Eenheid
Naam	bouwblok00085_wonend	
Omschrijving	wonen	
Type bebouwing	Woonbebouwing	
Aantal mensen		1/ha
Dag	76.82	
Nacht	153.6	
Fractie buitenshuis		--
Dag	0.07	
Nacht	0.01	
Oppervlak	1895.37	m <sup>2</sup>
Complexiteit bouwvlak	Ok	
Herkomst data	NBB	

**5.127 bouwblok00086\_wonend**

Eigenschap	Waarde	Eenheid
Naam	bouwblok00086_wonend	
Omschrijving	wonen	
Type bebouwing	Woonbebouwing	
Aantal mensen		1/ha
Dag	78.88	
Nacht	157.8	
Fractie buitenshuis		--
Dag	0.07	
Nacht	0.01	
Oppervlak	425.985	m <sup>2</sup>
Complexiteit bouwvlak	Ok	
Herkomst data	NBB	

**5.128 bouwblok00087\_wonend**

Eigenschap	Waarde	Eenheid
Naam	bouwblok00087_wonend	
Omschrijving	wonen	
Type bebouwing	Woonbebouwing	
Aantal mensen		1/ha
Dag	100.4	
Nacht	200.9	
Fractie buitenshuis		--
Dag	0.07	
Nacht	0.01	
Oppervlak	223.035	m <sup>2</sup>
Complexiteit bouwvlak	Ok	
Herkomst data	NBB	

**5.129 bouwblok00088\_wonend**

Eigenschap	Waarde	Eenheid
Naam	bouwblok00088_wonend	
Omschrijving	wonen	
Type bebouwing	Woonbebouwing	
Aantal mensen		1/ha
Dag	75.01	
Nacht	150	
Fractie buitenshuis		--
Dag	0.07	
Nacht	0.01	
Oppervlak	895.915	m <sup>2</sup>
Complexiteit bouwvlak	Ok	
Herkomst data	NBB	

**5.130 bouwblok00089\_wonend**

Eigenschap	Waarde	Eenheid
Naam	bouwblok00089_wonend	
Omschrijving	wonen	
Type bebouwing	Woonbebouwing	
Aantal mensen		1/ha
Dag	37.47	
Nacht	74.93	
Fractie buitenshuis		--
Dag	0.07	
Nacht	0.01	
Oppervlak	597.88	m <sup>2</sup>
Complexiteit bouwvlak	Ok	
Herkomst data	NBB	

**5.131 bouwblok00090\_wonend**

Eigenschap	Waarde	Eenheid
Naam	bouwblok00090_wonend	
Omschrijving	wonen	
Type bebouwing	Woonbebouwing	
Aantal mensen		1/ha
Dag	59.23	
Nacht	118.5	
Fractie buitenshuis		--
Dag	0.07	
Nacht	0.01	
Oppervlak	756.37	m <sup>2</sup>
Complexiteit bouwvlak	Ok	
Herkomst data	NBB	

**5.132 bouwblok00091\_wonend**

Eigenschap	Waarde	Eenheid
Naam	bouwblok00091_wonend	
Omschrijving	wonen	
Type bebouwing	Woonbebouwing	
Aantal mensen		1/ha
Dag	77.48	
Nacht	155	
Fractie buitenshuis		--
Dag	0.07	
Nacht	0.01	
Oppervlak	2312.78	m <sup>2</sup>
Complexiteit bouwvlak	Ok	
Herkomst data	NBB	

**5.133 bouwblok00092\_wonend**

Eigenschap	Waarde	Eenheid
Naam	bouwblok00092_wonend	
Omschrijving	wonen	
Type bebouwing	Woonbebouwing	
Aantal mensen		1/ha
Dag	118.4	
Nacht	236.8	
Fractie buitenshuis		--
Dag	0.07	
Nacht	0.01	
Oppervlak	283.795	m <sup>2</sup>
Complexiteit bouwvlak	Ok	
Herkomst data	NBB	

**5.134 bouwblok00094\_wonend**

Eigenschap	Waarde	Eenheid
Naam	bouwblok00094_wonend	
Omschrijving	wonen	
Type bebouwing	Woonbebouwing	
Aantal mensen		1/ha
Dag	166.4	
Nacht	332.8	
Fractie buitenshuis		--
Dag	0.07	
Nacht	0.01	
Oppervlak	201.895	m <sup>2</sup>
Complexiteit bouwvlak	Ok	
Herkomst data	NBB	

**5.135 bouwblok00097\_wonend**

Eigenschap	Waarde	Eenheid
Naam	bouwblok00097_wonend	
Omschrijving	wonen	
Type bebouwing	Woonbebouwing	
Aantal mensen		1/ha
Dag	53.75	
Nacht	107.5	
Fractie buitenshuis		--
Dag	0.07	
Nacht	0.01	
Oppervlak	625.08	m <sup>2</sup>
Complexiteit bouwvlak	Ok	
Herkomst data	NBB	

**5.136 bouwblok00098\_wonend**

Eigenschap	Waarde	Eenheid
Naam	bouwblok00098_wonend	
Omschrijving	wonen	
Type bebouwing	Woonbebouwing	
Aantal mensen		1/ha
Dag	62.6	
Nacht	125.2	
Fractie buitenshuis		--
Dag	0.07	
Nacht	0.01	
Oppervlak	715.695	m <sup>2</sup>
Complexiteit bouwvlak	Ok	
Herkomst data	NBB	

**5.137 bouwblok00099\_wonend**

Eigenschap	Waarde	Eenheid
Naam	bouwblok00099_wonend	
Omschrijving	wonen	
Type bebouwing	Woonbebouwing	
Aantal mensen		1/ha
Dag	168.1	
Nacht	336.1	
Fractie buitenshuis		--
Dag	0.07	
Nacht	0.01	
Oppervlak	266.55	m <sup>2</sup>
Complexiteit bouwvlak	Ok	
Herkomst data	NBB	

**5.138 bouwblok00100\_wonend**

Eigenschap	Waarde	Eenheid
Naam	bouwblok00100_wonend	
Omschrijving	wonen	
Type bebouwing	Woonbebouwing	
Aantal mensen		1/ha
Dag	163.7	
Nacht	327.4	
Fractie buitenshuis		--
Dag	0.07	
Nacht	0.01	
Oppervlak	273.64	m <sup>2</sup>
Complexiteit bouwvlak	Ok	
Herkomst data	NBB	

**5.139 bouwblok00102\_wonend**

Eigenschap	Waarde	Eenheid
Naam	bouwblok00102_wonend	
Omschrijving	wonen	
Type bebouwing	Woonbebouwing	
Aantal mensen		1/ha
Dag	51.79	
Nacht	103.6	
Fractie buitenshuis		--
Dag	0.07	
Nacht	0.01	
Oppervlak	432.495	m <sup>2</sup>
Complexiteit bouwvlak	Ok	
Herkomst data	NBB	



**5.140 bouwblok00103\_wonend**

Eigenschap	Waarde	Eenheid
Naam	bouwblok00103_wonend	
Omschrijving	wonen	
Type bebouwing	Woonbebouwing	
Aantal mensen		1/ha
Dag	115	
Nacht	230	
Fractie buitenshuis		--
Dag	0.07	
Nacht	0.01	
Oppervlak	779.14	m <sup>2</sup>
Complexiteit bouwvlak	Ok	
Herkomst data	NBB	

**5.141 bouwblok00104\_wonend**

Eigenschap	Waarde	Eenheid
Naam	bouwblok00104_wonend	
Omschrijving	wonen	
Type bebouwing	Woonbebouwing	
Aantal mensen		1/ha
Dag	68.01	
Nacht	136	
Fractie buitenshuis		--
Dag	0.07	
Nacht	0.01	
Oppervlak	823.415	m <sup>2</sup>
Complexiteit bouwvlak	Ok	
Herkomst data	NBB	

**5.142 bouwblok00105\_wonend**

Eigenschap	Waarde	Eenheid
Naam	bouwblok00105_wonend	
Omschrijving	wonen	
Type bebouwing	Woonbebouwing	
Aantal mensen		1/ha
Dag	126.1	
Nacht	252.1	
Fractie buitenshuis		--
Dag	0.07	
Nacht	0.01	
Oppervlak	266.53	m <sup>2</sup>
Complexiteit bouwvlak	Ok	
Herkomst data	NBB	

**5.143 bouwblok00106\_wonend**

Eigenschap	Waarde	Eenheid
Naam	bouwblok00106_wonend	
Omschrijving	wonen	
Type bebouwing	Woonbebouwing	
Aantal mensen		1/ha
Dag	168.2	
Nacht	336.4	
Fractie buitenshuis		--
Dag	0.07	
Nacht	0.01	
Oppervlak	199.745	m <sup>2</sup>
Complexiteit bouwvlak	Ok	
Herkomst data	NBB	

**5.144 bouwblok00108\_wonend**

Eigenschap	Waarde	Eenheid
Naam	bouwblok00108_wonend	
Omschrijving	wonen	
Type bebouwing	Woonbebouwing	
Aantal mensen		1/ha
Dag	151.3	
Nacht	302.6	
Fractie buitenshuis		--
Dag	0.07	
Nacht	0.01	
Oppervlak	370.175	m <sup>2</sup>
Complexiteit bouwvlak	Ok	
Herkomst data	NBB	

**5.145 bouwblok00109\_wonend**

Eigenschap	Waarde	Eenheid
Naam	bouwblok00109_wonend	
Omschrijving	wonen	
Type bebouwing	Woonbebouwing	
Aantal mensen		1/ha
Dag	141.5	
Nacht	283.1	
Fractie buitenshuis		--
Dag	0.07	
Nacht	0.01	
Oppervlak	316.51	m <sup>2</sup>
Complexiteit bouwvlak	Ok	
Herkomst data	NBB	

**5.146 bouwblok00111\_wonend**

Eigenschap	Waarde	Eenheid
Naam	bouwblok00111_wonend	
Omschrijving	wonen	
Type bebouwing	Woonbebouwing	
Aantal mensen		1/ha
Dag	85.72	
Nacht	171.4	
Fractie buitenshuis		--
Dag	0.07	
Nacht	0.01	
Oppervlak	1045.27	m <sup>2</sup>
Complexiteit bouwvlak	Ok	
Herkomst data	NBB	

**5.147 bouwblok00112\_wonend**

Eigenschap	Waarde	Eenheid
Naam	bouwblok00112_wonend	
Omschrijving	wonen	
Type bebouwing	Woonbebouwing	
Aantal mensen		1/ha
Dag	85.44	
Nacht	170.9	
Fractie buitenshuis		--
Dag	0.07	
Nacht	0.01	
Oppervlak	393.275	m <sup>2</sup>
Complexiteit bouwvlak	Ok	
Herkomst data	NBB	

**5.148 bouwblok00113\_wonend**

Eigenschap	Waarde	Eenheid
Naam	bouwblok00113_wonend	
Omschrijving	wonen	
Type bebouwing	Woonbebouwing	
Aantal mensen		1/ha
Dag	104.9	
Nacht	209.8	
Fractie buitenshuis		--
Dag	0.07	
Nacht	0.01	
Oppervlak	640.625	m <sup>2</sup>
Complexiteit bouwvlak	Ok	
Herkomst data	NBB	

**5.149 bouwblok00115\_wonend**

Eigenschap	Waarde	Eenheid
Naam	bouwblok00115_wonend	
Omschrijving	wonen	
Type bebouwing	Woonbebouwing	
Aantal mensen		1/ha
Dag	141.8	
Nacht	283.5	
Fractie buitenshuis		--
Dag	0.07	
Nacht	0.01	
Oppervlak	395.025	m <sup>2</sup>
Complexiteit bouwvlak	Ok	
Herkomst data	NBB	

**5.150 bouwblok00116\_wonend**

Eigenschap	Waarde	Eenheid
Naam	bouwblok00116_wonend	
Omschrijving	wonen	
Type bebouwing	Woonbebouwing	
Aantal mensen		1/ha
Dag	94.48	
Nacht	189	
Fractie buitenshuis		--
Dag	0.07	
Nacht	0.01	
Oppervlak	711.29	m <sup>2</sup>
Complexiteit bouwvlak	Ok	
Herkomst data	NBB	

**5.151 bouwblok00117\_wonend**

Eigenschap	Waarde	Eenheid
Naam	bouwblok00117_wonend	
Omschrijving	wonen	
Type bebouwing	Woonbebouwing	
Aantal mensen		1/ha
Dag	179.8	
Nacht	359.6	
Fractie buitenshuis		--
Dag	0.07	
Nacht	0.01	
Oppervlak	124.58	m <sup>2</sup>
Complexiteit bouwvlak	Ok	
Herkomst data	NBB	

**5.152 bouwblok00118\_wonend**

Eigenschap	Waarde	Eenheid
Naam	bouwblok00118_wonend	
Omschrijving	wonen	
Type bebouwing	Woonbebouwing	
Aantal mensen		1/ha
Dag	92.47	
Nacht	184.9	
Fractie buitenshuis		--
Dag	0.07	
Nacht	0.01	
Oppervlak	242.23	m <sup>2</sup>
Complexiteit bouwvlak	Ok	
Herkomst data	NBB	

**5.153 bouwblok00119\_wonend**

Eigenschap	Waarde	Eenheid
Naam	bouwblok00119_wonend	
Omschrijving	wonen	
Type bebouwing	Woonbebouwing	
Aantal mensen		1/ha
Dag	164.1	
Nacht	328.2	
Fractie buitenshuis		--
Dag	0.07	
Nacht	0.01	
Oppervlak	272.985	m <sup>2</sup>
Complexiteit bouwvlak	Ok	
Herkomst data	NBB	

**5.154 bouwblok00121\_wonend**

Eigenschap	Waarde	Eenheid
Naam	bouwblok00121_wonend	
Omschrijving	wonen	
Type bebouwing	Woonbebouwing	
Aantal mensen		1/ha
Dag	91.29	
Nacht	182.6	
Fractie buitenshuis		--
Dag	0.07	
Nacht	0.01	
Oppervlak	245.375	m <sup>2</sup>
Complexiteit bouwvlak	Ok	
Herkomst data	NBB	

**5.155 bouwblok00122\_wonend**

Eigenschap	Waarde	Eenheid
Naam	bouwblok00122_wonend	
Omschrijving	wonen	
Type bebouwing	Woonbebouwing	
Aantal mensen		1/ha
Dag	101.7	
Nacht	203.3	
Fractie buitenshuis		--
Dag	0.07	
Nacht	0.01	
Oppervlak	220.32	m <sup>2</sup>
Complexiteit bouwvlak	Ok	
Herkomst data	NBB	

**5.156 bouwblok00125\_wonend**

Eigenschap	Waarde	Eenheid
Naam	bouwblok00125_wonend	
Omschrijving	wonen	
Type bebouwing	Woonbebouwing	
Aantal mensen		1/ha
Dag	95.39	
Nacht	190.8	
Fractie buitenshuis		--
Dag	0.07	
Nacht	0.01	
Oppervlak	234.83	m <sup>2</sup>
Complexiteit bouwvlak	Ok	
Herkomst data	NBB	

**5.157 bouwblok00126\_wonend**

Eigenschap	Waarde	Eenheid
Naam	bouwblok00126_wonend	
Omschrijving	wonen	
Type bebouwing	Woonbebouwing	
Aantal mensen		1/ha
Dag	55.19	
Nacht	110.4	
Fractie buitenshuis		--
Dag	0.07	
Nacht	0.01	
Oppervlak	1014.67	m <sup>2</sup>
Complexiteit bouwvlak	Ok	
Herkomst data	NBB	

**5.158 bouwblok00130\_wonend**

Eigenschap	Waarde	Eenheid
Naam	bouwblok00130_wonend	
Omschrijving	wonen	
Type bebouwing	Woonbebouwing	
Aantal mensen		1/ha
Dag	52.52	
Nacht	105	
Fractie buitenshuis		--
Dag	0.07	
Nacht	0.01	
Oppervlak	426.505	m <sup>2</sup>
Complexiteit bouwvlak	Ok	
Herkomst data	NBB	

**5.159 bouwblok00153\_wonend**

Eigenschap	Waarde	Eenheid
Naam	bouwblok00153_wonend	
Omschrijving	wonen	
Type bebouwing	Woonbebouwing	
Aantal mensen		1/ha
Dag	134.8	
Nacht	269.5	
Fractie buitenshuis		--
Dag	0.07	
Nacht	0.01	
Oppervlak	172.155	m <sup>2</sup>
Complexiteit bouwvlak	Ok	
Herkomst data	NBB	

**5.160 bouwblok00154\_wonend**

Eigenschap	Waarde	Eenheid
Naam	bouwblok00154_wonend	
Omschrijving	wonen	
Type bebouwing	Woonbebouwing	
Aantal mensen		1/ha
Dag	145.9	
Nacht	291.9	
Fractie buitenshuis		--
Dag	0.07	
Nacht	0.01	
Oppervlak	158.96	m <sup>2</sup>
Complexiteit bouwvlak	Ok	
Herkomst data	NBB	

**5.161 bouwblok00155\_wonend**

Eigenschap	Waarde	Eenheid
Naam	bouwblok00155_wonend	
Omschrijving	wonen	
Type bebouwing	Woonbebouwing	
Aantal mensen		1/ha
Dag	133.1	
Nacht	266.2	
Fractie buitenshuis		--
Dag	0.07	
Nacht	0.01	
Oppervlak	174.29	m <sup>2</sup>
Complexiteit bouwvlak	Ok	
Herkomst data	NBB	

**5.162 bouwblok00156\_wonend**

Eigenschap	Waarde	Eenheid
Naam	bouwblok00156_wonend	
Omschrijving	wonen	
Type bebouwing	Woonbebouwing	
Aantal mensen		1/ha
Dag	118.8	
Nacht	237.5	
Fractie buitenshuis		--
Dag	0.07	
Nacht	0.01	
Oppervlak	195.35	m <sup>2</sup>
Complexiteit bouwvlak	Ok	
Herkomst data	NBB	

**5.163 bouwblok00157\_wonend**

Eigenschap	Waarde	Eenheid
Naam	bouwblok00157_wonend	
Omschrijving	wonen	
Type bebouwing	Woonbebouwing	
Aantal mensen		1/ha
Dag	104.4	
Nacht	208.8	
Fractie buitenshuis		--
Dag	0.07	
Nacht	0.01	
Oppervlak	222.22	m <sup>2</sup>
Complexiteit bouwvlak	Ok	
Herkomst data	NBB	



**5.164 bouwblok00158\_wonend**

Eigenschap	Waarde	Eenheid
Naam	bouwblok00158_wonend	
Omschrijving	wonen	
Type bebouwing	Woonbebouwing	
Aantal mensen		1/ha
Dag	82.37	
Nacht	164.7	
Fractie buitenshuis		--
Dag	0.07	
Nacht	0.01	
Oppervlak	681.06	m <sup>2</sup>
Complexiteit bouwvlak	Ok	
Herkomst data	NBB	

**5.165 bouwblok00159\_wonend**

Eigenschap	Waarde	Eenheid
Naam	bouwblok00159_wonend	
Omschrijving	wonen	
Type bebouwing	Woonbebouwing	
Aantal mensen		1/ha
Dag	132.6	
Nacht	265.1	
Fractie buitenshuis		--
Dag	0.07	
Nacht	0.01	
Oppervlak	175.015	m <sup>2</sup>
Complexiteit bouwvlak	Ok	
Herkomst data	NBB	

**5.166 bouwblok00160\_wonend**

Eigenschap	Waarde	Eenheid
Naam	bouwblok00160_wonend	
Omschrijving	wonen	
Type bebouwing	Woonbebouwing	
Aantal mensen		1/ha
Dag	107.7	
Nacht	215.4	
Fractie buitenshuis		--
Dag	0.07	
Nacht	0.01	
Oppervlak	3661.82	m <sup>2</sup>
Complexiteit bouwvlak	Ok	
Herkomst data	NBB	

**5.167 bouwblok00161\_wonend**

Eigenschap	Waarde	Eenheid
Naam	bouwblok00161_wonend	
Omschrijving	wonen	
Type bebouwing	Woonbebouwing	
Aantal mensen		1/ha
Dag	46.28	
Nacht	92.56	
Fractie buitenshuis		--
Dag	0.07	
Nacht	0.01	
Oppervlak	404.06	m <sup>2</sup>
Complexiteit bouwvlak	Ok	
Herkomst data	NBB	

**5.168 bouwblok00162\_wonend**

Eigenschap	Waarde	Eenheid
Naam	bouwblok00162_wonend	
Omschrijving	wonen	
Type bebouwing	Woonbebouwing	
Aantal mensen		1/ha
Dag	106.3	
Nacht	212.5	
Fractie buitenshuis		--
Dag	0.07	
Nacht	0.01	
Oppervlak	2401.73	m <sup>2</sup>
Complexiteit bouwvlak	Ok	
Herkomst data	NBB	

**5.169 bouwblok00163\_wonend**

Eigenschap	Waarde	Eenheid
Naam	bouwblok00163_wonend	
Omschrijving	wonen	
Type bebouwing	Woonbebouwing	
Aantal mensen		1/ha
Dag	51.22	
Nacht	102.4	
Fractie buitenshuis		--
Dag	0.07	
Nacht	0.01	
Oppervlak	730.145	m <sup>2</sup>
Complexiteit bouwvlak	Ok	
Herkomst data	NBB	

**5.170 bouwblok00164\_wonend**

Eigenschap	Waarde	Eenheid
Naam	bouwblok00164_wonend	
Omschrijving	wonen	
Type bebouwing	Woonbebouwing	
Aantal mensen		1/ha
Dag	112.6	
Nacht	225.1	
Fractie buitenshuis		--
Dag	0.07	
Nacht	0.01	
Oppervlak	166.115	m <sup>2</sup>
Complexiteit bouwvlak	Ok	
Herkomst data	NBB	

**5.171 bouwblok00165\_wonend**

Eigenschap	Waarde	Eenheid
Naam	bouwblok00165_wonend	
Omschrijving	wonen	
Type bebouwing	Woonbebouwing	
Aantal mensen		1/ha
Dag	57.49	
Nacht	115	
Fractie buitenshuis		--
Dag	0.07	
Nacht	0.01	
Oppervlak	650.545	m <sup>2</sup>
Complexiteit bouwvlak	Ok	
Herkomst data	NBB	

**5.172 bouwblok00167\_wonend**

Eigenschap	Waarde	Eenheid
Naam	bouwblok00167_wonend	
Omschrijving	wonen	
Type bebouwing	Woonbebouwing	
Aantal mensen		1/ha
Dag	61.11	
Nacht	122.2	
Fractie buitenshuis		--
Dag	0.07	
Nacht	0.01	
Oppervlak	306.01	m <sup>2</sup>
Complexiteit bouwvlak	Ok	
Herkomst data	NBB	

**5.173 bouwblok00168\_wonend**

Eigenschap	Waarde	Eenheid
Naam	bouwblok00168_wonend	
Omschrijving	wonen	
Type bebouwing	Woonbebouwing	
Aantal mensen		1/ha
Dag	67.32	
Nacht	134.6	
Fractie buitenshuis		--
Dag	0.07	
Nacht	0.01	
Oppervlak	344.625	m <sup>2</sup>
Complexiteit bouwvlak	Ok	
Herkomst data	NBB	

**5.174 bouwblok00169\_wonend**

Eigenschap	Waarde	Eenheid
Naam	bouwblok00169_wonend	
Omschrijving	wonen	
Type bebouwing	Woonbebouwing	
Aantal mensen		1/ha
Dag	39.42	
Nacht	78.83	
Fractie buitenshuis		--
Dag	0.07	
Nacht	0.01	
Oppervlak	948.86	m <sup>2</sup>
Complexiteit bouwvlak	Ok	
Herkomst data	NBB	

**5.175 bouwblok00170\_wonend**

Eigenschap	Waarde	Eenheid
Naam	bouwblok00170_wonend	
Omschrijving	wonen	
Type bebouwing	Woonbebouwing	
Aantal mensen		1/ha
Dag	81.82	
Nacht	163.6	
Fractie buitenshuis		--
Dag	0.07	
Nacht	0.01	
Oppervlak	228.55	m <sup>2</sup>
Complexiteit bouwvlak	Ok	
Herkomst data	NBB	

**5.176 bouwblok00171\_wonend**

Eigenschap	Waarde	Eenheid
Naam	bouwblok00171_wonend	
Omschrijving	wonen	
Type bebouwing	Woonbebouwing	
Aantal mensen		1/ha
Dag	75.5	
Nacht	151	
Fractie buitenshuis		--
Dag	0.07	
Nacht	0.01	
Oppervlak	495.345	m <sup>2</sup>
Complexiteit bouwvlak	Ok	
Herkomst data	NBB	

**5.177 bouwblok00173\_wonend**

Eigenschap	Waarde	Eenheid
Naam	bouwblok00173_wonend	
Omschrijving	wonen	
Type bebouwing	Woonbebouwing	
Aantal mensen		1/ha
Dag	104.1	
Nacht	208.2	
Fractie buitenshuis		--
Dag	0.07	
Nacht	0.01	
Oppervlak	179.615	m <sup>2</sup>
Complexiteit bouwvlak	Ok	
Herkomst data	NBB	

**5.178 bouwblok00174\_wonend**

Eigenschap	Waarde	Eenheid
Naam	bouwblok00174_wonend	
Omschrijving	wonen	
Type bebouwing	Woonbebouwing	
Aantal mensen		1/ha
Dag	75.51	
Nacht	151	
Fractie buitenshuis		--
Dag	0.07	
Nacht	0.01	
Oppervlak	495.33	m <sup>2</sup>
Complexiteit bouwvlak	Ok	
Herkomst data	NBB	

**5.179 bouwblok00175\_wonend**

Eigenschap	Waarde	Eenheid
Naam	bouwblok00175_wonend	
Omschrijving	wonen	
Type bebouwing	Woonbebouwing	
Aantal mensen		1/ha
Dag	90.44	
Nacht	180.9	
Fractie buitenshuis		--
Dag	0.07	
Nacht	0.01	
Oppervlak	206.775	m <sup>2</sup>
Complexiteit bouwvlak	Ok	
Herkomst data	NBB	

**5.180 bouwblok00176\_wonend**

Eigenschap	Waarde	Eenheid
Naam	bouwblok00176_wonend	
Omschrijving	wonen	
Type bebouwing	Woonbebouwing	
Aantal mensen		1/ha
Dag	71.11	
Nacht	142.2	
Fractie buitenshuis		--
Dag	0.07	
Nacht	0.01	
Oppervlak	652.495	m <sup>2</sup>
Complexiteit bouwvlak	Ok	
Herkomst data	NBB	

**5.181 bouwblok00177\_wonend**

Eigenschap	Waarde	Eenheid
Naam	bouwblok00177_wonend	
Omschrijving	wonen	
Type bebouwing	Woonbebouwing	
Aantal mensen		1/ha
Dag	123.2	
Nacht	246.3	
Fractie buitenshuis		--
Dag	0.07	
Nacht	0.01	
Oppervlak	303.66	m <sup>2</sup>
Complexiteit bouwvlak	Ok	
Herkomst data	NBB	

**5.182 bouwblok00179\_wonend**

Eigenschap	Waarde	Eenheid
Naam	bouwblok00179_wonend	
Omschrijving	wonen	
Type bebouwing	Woonbebouwing	
Aantal mensen		1/ha
Dag	70.61	
Nacht	141.2	
Fractie buitenshuis		--
Dag	0.07	
Nacht	0.01	
Oppervlak	529.655	m <sup>2</sup>
Complexiteit bouwvlak	Ok	
Herkomst data	NBB	

**5.183 bouwblok00180\_wonend**

Eigenschap	Waarde	Eenheid
Naam	bouwblok00180_wonend	
Omschrijving	wonen	
Type bebouwing	Woonbebouwing	
Aantal mensen		1/ha
Dag	61.19	
Nacht	122.4	
Fractie buitenshuis		--
Dag	0.07	
Nacht	0.01	
Oppervlak	947.875	m <sup>2</sup>
Complexiteit bouwvlak	Ok	
Herkomst data	NBB	

**5.184 bouwblok00181\_wonend**

Eigenschap	Waarde	Eenheid
Naam	bouwblok00181_wonend	
Omschrijving	wonen	
Type bebouwing	Woonbebouwing	
Aantal mensen		1/ha
Dag	81.75	
Nacht	163.5	
Fractie buitenshuis		--
Dag	0.07	
Nacht	0.01	
Oppervlak	709.44	m <sup>2</sup>
Complexiteit bouwvlak	Ok	
Herkomst data	NBB	

**5.185 bouwblok00182\_wonend**

Eigenschap	Waarde	Eenheid
Naam	bouwblok00182_wonend	
Omschrijving	wonen	
Type bebouwing	Woonbebouwing	
Aantal mensen		1/ha
Dag	62.89	
Nacht	125.8	
Fractie buitenshuis		--
Dag	0.07	
Nacht	0.01	
Oppervlak	297.335	m <sup>2</sup>
Complexiteit bouwvlak	Ok	
Herkomst data	NBB	

**5.186 bouwblok00183\_wonend**

Eigenschap	Waarde	Eenheid
Naam	bouwblok00183_wonend	
Omschrijving	wonen	
Type bebouwing	Woonbebouwing	
Aantal mensen		1/ha
Dag	152.4	
Nacht	304.8	
Fractie buitenshuis		--
Dag	0.07	
Nacht	0.01	
Oppervlak	122.69	m <sup>2</sup>
Complexiteit bouwvlak	Ok	
Herkomst data	NBB	

**5.187 bouwblok00184\_wonend**

Eigenschap	Waarde	Eenheid
Naam	bouwblok00184_wonend	
Omschrijving	wonen	
Type bebouwing	Woonbebouwing	
Aantal mensen		1/ha
Dag	90.07	
Nacht	180.1	
Fractie buitenshuis		--
Dag	0.07	
Nacht	0.01	
Oppervlak	311.44	m <sup>2</sup>
Complexiteit bouwvlak	Ok	
Herkomst data	NBB	



**5.188 bouwblok00185\_wonend**

Eigenschap	Waarde	Eenheid
Naam	bouwblok00185_wonend	
Omschrijving	wonen	
Type bebouwing	Woonbebouwing	
Aantal mensen		1/ha
Dag	79.51	
Nacht	159	
Fractie buitenshuis		--
Dag	0.07	
Nacht	0.01	
Oppervlak	437.68	m <sup>2</sup>
Complexiteit bouwvlak	Ok	
Herkomst data	NBB	

**5.189 bouwblok00186\_wonend**

Eigenschap	Waarde	Eenheid
Naam	bouwblok00186_wonend	
Omschrijving	wonen	
Type bebouwing	Woonbebouwing	
Aantal mensen		1/ha
Dag	119.1	
Nacht	238.3	
Fractie buitenshuis		--
Dag	0.07	
Nacht	0.01	
Oppervlak	1168.34	m <sup>2</sup>
Complexiteit bouwvlak	Ok	
Herkomst data	NBB	

**5.190 bouwblok00187\_wonend**

Eigenschap	Waarde	Eenheid
Naam	bouwblok00187_wonend	
Omschrijving	wonen	
Type bebouwing	Woonbebouwing	
Aantal mensen		1/ha
Dag	101.6	
Nacht	203.2	
Fractie buitenshuis		--
Dag	0.07	
Nacht	0.01	
Oppervlak	368.135	m <sup>2</sup>
Complexiteit bouwvlak	Ok	
Herkomst data	NBB	

**5.191 bouwblok00188\_wonend**

Eigenschap	Waarde	Eenheid
Naam	bouwblok00188_wonend	
Omschrijving	wonen	
Type bebouwing	Woonbebouwing	
Aantal mensen		1/ha
Dag	138.6	
Nacht	277.1	
Fractie buitenshuis		--
Dag	0.07	
Nacht	0.01	
Oppervlak	134.945	m <sup>2</sup>
Complexiteit bouwvlak	Ok	
Herkomst data	NBB	

**5.192 bouwblok00189\_wonend**

Eigenschap	Waarde	Eenheid
Naam	bouwblok00189_wonend	
Omschrijving	wonen	
Type bebouwing	Woonbebouwing	
Aantal mensen		1/ha
Dag	129.6	
Nacht	259.2	
Fractie buitenshuis		--
Dag	0.07	
Nacht	0.01	
Oppervlak	1073.97	m <sup>2</sup>
Complexiteit bouwvlak	Ok	
Herkomst data	NBB	

**5.193 bouwblok00190\_wonend**

Eigenschap	Waarde	Eenheid
Naam	bouwblok00190_wonend	
Omschrijving	wonen	
Type bebouwing	Woonbebouwing	
Aantal mensen		1/ha
Dag	125.6	
Nacht	251.2	
Fractie buitenshuis		--
Dag	0.07	
Nacht	0.01	
Oppervlak	148.905	m <sup>2</sup>
Complexiteit bouwvlak	Ok	
Herkomst data	NBB	

**5.194 bouwblok00191\_wonend**

Eigenschap	Waarde	Eenheid
Naam	bouwblok00191_wonend	
Omschrijving	wonen	
Type bebouwing	Woonbebouwing	
Aantal mensen		1/ha
Dag	36.55	
Nacht	73.09	
Fractie buitenshuis		--
Dag	0.07	
Nacht	0.01	
Oppervlak	1023.34	m <sup>2</sup>
Complexiteit bouwvlak	Ok	
Herkomst data	NBB	

**5.195 bouwblok00192\_wonend**

Eigenschap	Waarde	Eenheid
Naam	bouwblok00192_wonend	
Omschrijving	wonen	
Type bebouwing	Woonbebouwing	
Aantal mensen		1/ha
Dag	79.77	
Nacht	159.5	
Fractie buitenshuis		--
Dag	0.07	
Nacht	0.01	
Oppervlak	351.63	m <sup>2</sup>
Complexiteit bouwvlak	Ok	
Herkomst data	NBB	

**5.196 bouwblok00193\_wonend**

Eigenschap	Waarde	Eenheid
Naam	bouwblok00193_wonend	
Omschrijving	wonen	
Type bebouwing	Woonbebouwing	
Aantal mensen		1/ha
Dag	132.7	
Nacht	265.3	
Fractie buitenshuis		--
Dag	0.07	
Nacht	0.01	
Oppervlak	174.885	m <sup>2</sup>
Complexiteit bouwvlak	Ok	
Herkomst data	NBB	

**5.197 bouwblok00194\_wonend**

Eigenschap	Waarde	Eenheid
Naam	bouwblok00194_wonend	
Omschrijving	wonen	
Type bebouwing	Woonbebouwing	
Aantal mensen		1/ha
Dag	87.8	
Nacht	175.6	
Fractie buitenshuis		--
Dag	0.07	
Nacht	0.01	
Oppervlak	264.225	m <sup>2</sup>
Complexiteit bouwvlak	Ok	
Herkomst data	NBB	

**5.198 bouwblok00195\_wonend**

Eigenschap	Waarde	Eenheid
Naam	bouwblok00195_wonend	
Omschrijving	wonen	
Type bebouwing	Woonbebouwing	
Aantal mensen		1/ha
Dag	48.69	
Nacht	97.39	
Fractie buitenshuis		--
Dag	0.07	
Nacht	0.01	
Oppervlak	2144.01	m <sup>2</sup>
Complexiteit bouwvlak	Ok	
Herkomst data	NBB	

**5.199 bouwblok00196\_wonend**

Eigenschap	Waarde	Eenheid
Naam	bouwblok00196_wonend	
Omschrijving	wonen	
Type bebouwing	Woonbebouwing	
Aantal mensen		1/ha
Dag	116.3	
Nacht	232.6	
Fractie buitenshuis		--
Dag	0.07	
Nacht	0.01	
Oppervlak	321.53	m <sup>2</sup>
Complexiteit bouwvlak	Ok	
Herkomst data	NBB	

**5.200 bouwblok00197\_wonend**

Eigenschap	Waarde	Eenheid
Naam	bouwblok00197_wonend	
Omschrijving	wonen	
Type bebouwing	Woonbebouwing	
Aantal mensen		1/ha
Dag	75.26	
Nacht	150.5	
Fractie buitenshuis		--
Dag	0.07	
Nacht	0.01	
Oppervlak	248.47	m <sup>2</sup>
Complexiteit bouwvlak	Ok	
Herkomst data	NBB	

**5.201 bouwblok00198\_wonend**

Eigenschap	Waarde	Eenheid
Naam	bouwblok00198_wonend	
Omschrijving	wonen	
Type bebouwing	Woonbebouwing	
Aantal mensen		1/ha
Dag	166.2	
Nacht	332.4	
Fractie buitenshuis		--
Dag	0.07	
Nacht	0.01	
Oppervlak	139.58	m <sup>2</sup>
Complexiteit bouwvlak	Ok	
Herkomst data	NBB	

**5.202 bouwblok00200\_wonend**

Eigenschap	Waarde	Eenheid
Naam	bouwblok00200_wonend	
Omschrijving	wonen	
Type bebouwing	Woonbebouwing	
Aantal mensen		1/ha
Dag	107.1	
Nacht	214.2	
Fractie buitenshuis		--
Dag	0.07	
Nacht	0.01	
Oppervlak	349.22	m <sup>2</sup>
Complexiteit bouwvlak	Ok	
Herkomst data	NBB	

**5.203 bouwblok00201\_wonend**

Eigenschap	Waarde	Eenheid
Naam	bouwblok00201_wonend	
Omschrijving	wonen	
Type bebouwing	Woonbebouwing	
Aantal mensen		1/ha
Dag	59.58	
Nacht	119.2	
Fractie buitenshuis		--
Dag	0.07	
Nacht	0.01	
Oppervlak	389.425	m <sup>2</sup>
Complexiteit bouwvlak	Ok	
Herkomst data	NBB	

**5.204 bouwblok00202\_wonend**

Eigenschap	Waarde	Eenheid
Naam	bouwblok00202_wonend	
Omschrijving	wonen	
Type bebouwing	Woonbebouwing	
Aantal mensen		1/ha
Dag	56.2	
Nacht	112.4	
Fractie buitenshuis		--
Dag	0.07	
Nacht	0.01	
Oppervlak	332.73	m <sup>2</sup>
Complexiteit bouwvlak	Ok	
Herkomst data	NBB	

**5.205 bouwblok00203\_wonend**

Eigenschap	Waarde	Eenheid
Naam	bouwblok00203_wonend	
Omschrijving	wonen	
Type bebouwing	Woonbebouwing	
Aantal mensen		1/ha
Dag	108.5	
Nacht	217	
Fractie buitenshuis		--
Dag	0.07	
Nacht	0.01	
Oppervlak	320.8	m <sup>2</sup>
Complexiteit bouwvlak	Ok	
Herkomst data	NBB	

**5.206 bouwblok00204\_wonend**

Eigenschap	Waarde	Eenheid
Naam	bouwblok00204_wonend	
Omschrijving	wonen	
Type bebouwing	Woonbebouwing	
Aantal mensen		1/ha
Dag	78.81	
Nacht	157.6	
Fractie buitenshuis		--
Dag	0.07	
Nacht	0.01	
Oppervlak	237.28	m <sup>2</sup>
Complexiteit bouwvlak	Ok	
Herkomst data	NBB	

**5.207 bouwblok00205\_wonend**

Eigenschap	Waarde	Eenheid
Naam	bouwblok00205_wonend	
Omschrijving	wonen	
Type bebouwing	Woonbebouwing	
Aantal mensen		1/ha
Dag	68.45	
Nacht	136.9	
Fractie buitenshuis		--
Dag	0.07	
Nacht	0.01	
Oppervlak	819.58	m <sup>2</sup>
Complexiteit bouwvlak	Ok	
Herkomst data	NBB	

**5.208 bouwblok00206\_wonend**

Eigenschap	Waarde	Eenheid
Naam	bouwblok00206_wonend	
Omschrijving	wonen	
Type bebouwing	Woonbebouwing	
Aantal mensen		1/ha
Dag	61.86	
Nacht	123.7	
Fractie buitenshuis		--
Dag	0.07	
Nacht	0.01	
Oppervlak	906.825	m <sup>2</sup>
Complexiteit bouwvlak	Ok	
Herkomst data	NBB	

**5.209 bouwblok00207\_wonend**

Eigenschap	Waarde	Eenheid
Naam	bouwblok00207_wonend	
Omschrijving	wonen	
Type bebouwing	Woonbebouwing	
Aantal mensen		1/ha
Dag	69.93	
Nacht	139.9	
Fractie buitenshuis		--
Dag	0.07	
Nacht	0.01	
Oppervlak	331.78	m <sup>2</sup>
Complexiteit bouwvlak	Ok	
Herkomst data	NBB	

**5.210 bouwblok00208\_wonend**

Eigenschap	Waarde	Eenheid
Naam	bouwblok00208_wonend	
Omschrijving	wonen	
Type bebouwing	Woonbebouwing	
Aantal mensen		1/ha
Dag	120.3	
Nacht	240.6	
Fractie buitenshuis		--
Dag	0.07	
Nacht	0.01	
Oppervlak	2024.74	m <sup>2</sup>
Complexiteit bouwvlak	Ok	
Herkomst data	NBB	

**5.211 bouwblok00209\_wonend**

Eigenschap	Waarde	Eenheid
Naam	bouwblok00209_wonend	
Omschrijving	wonen	
Type bebouwing	Woonbebouwing	
Aantal mensen		1/ha
Dag	69.2	
Nacht	138.4	
Fractie buitenshuis		--
Dag	0.07	
Nacht	0.01	
Oppervlak	270.25	m <sup>2</sup>
Complexiteit bouwvlak	Ok	
Herkomst data	NBB	



**5.212 bouwblok00210\_wonend**

Eigenschap	Waarde	Eenheid
Naam	bouwblok00210_wonend	
Omschrijving	wonen	
Type bebouwing	Woonbebouwing	
Aantal mensen		1/ha
Dag	89.25	
Nacht	178.5	
Fractie buitenshuis		--
Dag	0.07	
Nacht	0.01	
Oppervlak	209.525	m <sup>2</sup>
Complexiteit bouwvlak	Ok	
Herkomst data	NBB	

**5.213 bouwblok00211\_wonend**

Eigenschap	Waarde	Eenheid
Naam	bouwblok00211_wonend	
Omschrijving	wonen	
Type bebouwing	Woonbebouwing	
Aantal mensen		1/ha
Dag	121	
Nacht	242	
Fractie buitenshuis		--
Dag	0.07	
Nacht	0.01	
Oppervlak	154.52	m <sup>2</sup>
Complexiteit bouwvlak	Ok	
Herkomst data	NBB	

**5.214 bouwblok00212\_wonend**

Eigenschap	Waarde	Eenheid
Naam	bouwblok00212_wonend	
Omschrijving	wonen	
Type bebouwing	Woonbebouwing	
Aantal mensen		1/ha
Dag	55.88	
Nacht	111.8	
Fractie buitenshuis		--
Dag	0.07	
Nacht	0.01	
Oppervlak	669.315	m <sup>2</sup>
Complexiteit bouwvlak	Ok	
Herkomst data	NBB	

**5.215 bouwblok00213\_wonend**

Eigenschap	Waarde	Eenheid
Naam	bouwblok00213_wonend	
Omschrijving	wonen	
Type bebouwing	Woonbebouwing	
Aantal mensen		1/ha
Dag	120.9	
Nacht	241.8	
Fractie buitenshuis		--
Dag	0.07	
Nacht	0.01	
Oppervlak	191.88	m <sup>2</sup>
Complexiteit bouwvlak	Ok	
Herkomst data	NBB	

**5.216 bouwblok00215\_wonend**

Eigenschap	Waarde	Eenheid
Naam	bouwblok00215_wonend	
Omschrijving	wonen	
Type bebouwing	Woonbebouwing	
Aantal mensen		1/ha
Dag	115.4	
Nacht	230.8	
Fractie buitenshuis		--
Dag	0.07	
Nacht	0.01	
Oppervlak	324.09	m <sup>2</sup>
Complexiteit bouwvlak	Ok	
Herkomst data	NBB	

**5.217 bouwblok00216\_wonend**

Eigenschap	Waarde	Eenheid
Naam	bouwblok00216_wonend	
Omschrijving	wonen	
Type bebouwing	Woonbebouwing	
Aantal mensen		1/ha
Dag	106.6	
Nacht	213.1	
Fractie buitenshuis		--
Dag	0.07	
Nacht	0.01	
Oppervlak	175.465	m <sup>2</sup>
Complexiteit bouwvlak	Ok	
Herkomst data	NBB	

**5.218 bouwblok00217\_wonend**

Eigenschap	Waarde	Eenheid
Naam	bouwblok00217_wonend	
Omschrijving	wonen	
Type bebouwing	Woonbebouwing	
Aantal mensen		1/ha
Dag	134.3	
Nacht	268.6	
Fractie buitenshuis		--
Dag	0.07	
Nacht	0.01	
Oppervlak	604.72	m <sup>2</sup>
Complexiteit bouwvlak	Ok	
Herkomst data	NBB	

**5.219 bouwblok00218\_wonend**

Eigenschap	Waarde	Eenheid
Naam	bouwblok00218_wonend	
Omschrijving	wonen	
Type bebouwing	Woonbebouwing	
Aantal mensen		1/ha
Dag	102.6	
Nacht	205.2	
Fractie buitenshuis		--
Dag	0.07	
Nacht	0.01	
Oppervlak	226.175	m <sup>2</sup>
Complexiteit bouwvlak	Ok	
Herkomst data	NBB	

**5.220 bouwblok00219\_wonend**

Eigenschap	Waarde	Eenheid
Naam	bouwblok00219_wonend	
Omschrijving	wonen	
Type bebouwing	Woonbebouwing	
Aantal mensen		1/ha
Dag	109.6	
Nacht	219.3	
Fractie buitenshuis		--
Dag	0.07	
Nacht	0.01	
Oppervlak	211.6	m <sup>2</sup>
Complexiteit bouwvlak	Ok	
Herkomst data	NBB	

**5.221 bouwblok00220\_wonend**

Eigenschap	Waarde	Eenheid
Naam	bouwblok00220_wonend	
Omschrijving	wonen	
Type bebouwing	Woonbebouwing	
Aantal mensen		1/ha
Dag	82.82	
Nacht	165.6	
Fractie buitenshuis		--
Dag	0.07	
Nacht	0.01	
Oppervlak	420.17	m <sup>2</sup>
Complexiteit bouwvlak	Ok	
Herkomst data	NBB	

**5.222 bouwblok00221\_wonend**

Eigenschap	Waarde	Eenheid
Naam	bouwblok00221_wonend	
Omschrijving	wonen	
Type bebouwing	Woonbebouwing	
Aantal mensen		1/ha
Dag	57.21	
Nacht	114.4	
Fractie buitenshuis		--
Dag	0.07	
Nacht	0.01	
Oppervlak	1013.83	m <sup>2</sup>
Complexiteit bouwvlak	Ok	
Herkomst data	NBB	

**5.223 bouwblok00222\_wonend**

Eigenschap	Waarde	Eenheid
Naam	bouwblok00222_wonend	
Omschrijving	wonen	
Type bebouwing	Woonbebouwing	
Aantal mensen		1/ha
Dag	95.95	
Nacht	191.9	
Fractie buitenshuis		--
Dag	0.07	
Nacht	0.01	
Oppervlak	779.58	m <sup>2</sup>
Complexiteit bouwvlak	Ok	
Herkomst data	NBB	

**5.224 bouwblok00223\_wonend**

Eigenschap	Waarde	Eenheid
Naam	bouwblok00223_wonend	
Omschrijving	wonen	
Type bebouwing	Woonbebouwing	
Aantal mensen		1/ha
Dag	111	
Nacht	221.9	
Fractie buitenshuis		--
Dag	0.07	
Nacht	0.01	
Oppervlak	421.28	m <sup>2</sup>
Complexiteit bouwvlak	Ok	
Herkomst data	NBB	

**5.225 bouwblok00224\_wonend**

Eigenschap	Waarde	Eenheid
Naam	bouwblok00224_wonend	
Omschrijving	wonen	
Type bebouwing	Woonbebouwing	
Aantal mensen		1/ha
Dag	80.82	
Nacht	161.6	
Fractie buitenshuis		--
Dag	0.07	
Nacht	0.01	
Oppervlak	287.04	m <sup>2</sup>
Complexiteit bouwvlak	Ok	
Herkomst data	NBB	

**5.226 bouwblok00225\_wonend**

Eigenschap	Waarde	Eenheid
Naam	bouwblok00225_wonend	
Omschrijving	wonen	
Type bebouwing	Woonbebouwing	
Aantal mensen		1/ha
Dag	91.86	
Nacht	183.7	
Fractie buitenshuis		--
Dag	0.07	
Nacht	0.01	
Oppervlak	814.245	m <sup>2</sup>
Complexiteit bouwvlak	Ok	
Herkomst data	NBB	

**5.227 bouwblok00226\_wonend**

Eigenschap	Waarde	Eenheid
Naam	bouwblok00226_wonend	
Omschrijving	wonen	
Type bebouwing	Woonbebouwing	
Aantal mensen		1/ha
Dag	98.17	
Nacht	196.3	
Fractie buitenshuis		--
Dag	0.07	
Nacht	0.01	
Oppervlak	2381.17	m <sup>2</sup>
Complexiteit bouwvlak	Ok	
Herkomst data	NBB	

**5.228 bouwblok00227\_wonend**

Eigenschap	Waarde	Eenheid
Naam	bouwblok00227_wonend	
Omschrijving	wonen	
Type bebouwing	Woonbebouwing	
Aantal mensen		1/ha
Dag	73.24	
Nacht	146.5	
Fractie buitenshuis		--
Dag	0.07	
Nacht	0.01	
Oppervlak	316.78	m <sup>2</sup>
Complexiteit bouwvlak	Ok	
Herkomst data	NBB	

**5.229 bouwblok00230\_wonend**

Eigenschap	Waarde	Eenheid
Naam	bouwblok00230_wonend	
Omschrijving	wonen	
Type bebouwing	Woonbebouwing	
Aantal mensen		1/ha
Dag	119.1	
Nacht	238.2	
Fractie buitenshuis		--
Dag	0.07	
Nacht	0.01	
Oppervlak	194.79	m <sup>2</sup>
Complexiteit bouwvlak	Ok	
Herkomst data	NBB	

**5.230 bouwblok00231\_wonend**

Eigenschap	Waarde	Eenheid
Naam	bouwblok00231_wonend	
Omschrijving	wonen	
Type bebouwing	Woonbebouwing	
Aantal mensen		1/ha
Dag	48.75	
Nacht	97.51	
Fractie buitenshuis		--
Dag	0.07	
Nacht	0.01	
Oppervlak	383.565	m <sup>2</sup>
Complexiteit bouwvlak	Ok	
Herkomst data	NBB	

**5.231 bouwblok00232\_wonend**

Eigenschap	Waarde	Eenheid
Naam	bouwblok00232_wonend	
Omschrijving	wonen	
Type bebouwing	Woonbebouwing	
Aantal mensen		1/ha
Dag	72.92	
Nacht	145.8	
Fractie buitenshuis		--
Dag	0.07	
Nacht	0.01	
Oppervlak	2949.25	m <sup>2</sup>
Complexiteit bouwvlak	Ok	
Herkomst data	NBB	

**5.232 bouwblok00234\_wonend**

Eigenschap	Waarde	Eenheid
Naam	bouwblok00234_wonend	
Omschrijving	wonen	
Type bebouwing	Woonbebouwing	
Aantal mensen		1/ha
Dag	142.9	
Nacht	285.8	
Fractie buitenshuis		--
Dag	0.07	
Nacht	0.01	
Oppervlak	162.365	m <sup>2</sup>
Complexiteit bouwvlak	Ok	
Herkomst data	NBB	

**5.233 bouwblok00235\_wonend**

Eigenschap	Waarde	Eenheid
Naam	bouwblok00235_wonend	
Omschrijving	wonen	
Type bebouwing	Woonbebouwing	
Aantal mensen		1/ha
Dag	92.45	
Nacht	184.9	
Fractie buitenshuis		--
Dag	0.07	
Nacht	0.01	
Oppervlak	1213.63	m <sup>2</sup>
Complexiteit bouwvlak	Ok	
Herkomst data	NBB	

**5.234 bouwblok00237\_wonend**

Eigenschap	Waarde	Eenheid
Naam	bouwblok00237_wonend	
Omschrijving	wonen	
Type bebouwing	Woonbebouwing	
Aantal mensen		1/ha
Dag	61.56	
Nacht	123.1	
Fractie buitenshuis		--
Dag	0.07	
Nacht	0.01	
Oppervlak	5316.07	m <sup>2</sup>
Complexiteit bouwvlak	Ok	
Herkomst data	NBB	

**5.235 bouwblok00238\_wonend**

Eigenschap	Waarde	Eenheid
Naam	bouwblok00238_wonend	
Omschrijving	wonen	
Type bebouwing	Woonbebouwing	
Aantal mensen		1/ha
Dag	113.3	
Nacht	226.7	
Fractie buitenshuis		--
Dag	0.07	
Nacht	0.01	
Oppervlak	247.475	m <sup>2</sup>
Complexiteit bouwvlak	Ok	
Herkomst data	NBB	



**5.236 bouwblok00239\_wonend**

Eigenschap	Waarde	Eenheid
Naam	bouwblok00239_wonend	
Omschrijving	wonen	
Type bebouwing	Woonbebouwing	
Aantal mensen		1/ha
Dag	106.3	
Nacht	212.7	
Fractie buitenshuis		--
Dag	0.07	
Nacht	0.01	
Oppervlak	218.15	m <sup>2</sup>
Complexiteit bouwvlak	Ok	
Herkomst data	NBB	

**5.237 bouwblok00241\_wonend**

Eigenschap	Waarde	Eenheid
Naam	bouwblok00241_wonend	
Omschrijving	wonen	
Type bebouwing	Woonbebouwing	
Aantal mensen		1/ha
Dag	137.6	
Nacht	275.2	
Fractie buitenshuis		--
Dag	0.07	
Nacht	0.01	
Oppervlak	135.88	m <sup>2</sup>
Complexiteit bouwvlak	Ok	
Herkomst data	NBB	

**5.238 bouwblok00243\_wonend**

Eigenschap	Waarde	Eenheid
Naam	bouwblok00243_wonend	
Omschrijving	wonen	
Type bebouwing	Woonbebouwing	
Aantal mensen		1/ha
Dag	118.7	
Nacht	237.5	
Fractie buitenshuis		--
Dag	0.07	
Nacht	0.01	
Oppervlak	866.125	m <sup>2</sup>
Complexiteit bouwvlak	Ok	
Herkomst data	NBB	

**5.239 bouwblok00244\_wonend**

Eigenschap	Waarde	Eenheid
Naam	bouwblok00244_wonend	
Omschrijving	wonen	
Type bebouwing	Woonbebouwing	
Aantal mensen		1/ha
Dag	75.06	
Nacht	150.1	
Fractie buitenshuis		--
Dag	0.07	
Nacht	0.01	
Oppervlak	1390.96	m <sup>2</sup>
Complexiteit bouwvlak	Ok	
Herkomst data	NBB	

**5.240 bouwblok00245\_wonend**

Eigenschap	Waarde	Eenheid
Naam	bouwblok00245_wonend	
Omschrijving	wonen	
Type bebouwing	Woonbebouwing	
Aantal mensen		1/ha
Dag	126.4	
Nacht	252.9	
Fractie buitenshuis		--
Dag	0.07	
Nacht	0.01	
Oppervlak	183.475	m <sup>2</sup>
Complexiteit bouwvlak	Ok	
Herkomst data	NBB	

**5.241 bouwblok00246\_wonend**

Eigenschap	Waarde	Eenheid
Naam	bouwblok00246_wonend	
Omschrijving	wonen	
Type bebouwing	Woonbebouwing	
Aantal mensen		1/ha
Dag	53.95	
Nacht	107.9	
Fractie buitenshuis		--
Dag	0.07	
Nacht	0.01	
Oppervlak	430.005	m <sup>2</sup>
Complexiteit bouwvlak	Ok	
Herkomst data	NBB	

**5.242 bouwblok00248\_wonend**

Eigenschap	Waarde	Eenheid
Naam	bouwblok00248_wonend	
Omschrijving	wonen	
Type bebouwing	Woonbebouwing	
Aantal mensen		1/ha
Dag	85.86	
Nacht	171.7	
Fractie buitenshuis		--
Dag	0.07	
Nacht	0.01	
Oppervlak	270.2	m <sup>2</sup>
Complexiteit bouwvlak	Ok	
Herkomst data	NBB	

**5.243 bouwblok00249\_wonend**

Eigenschap	Waarde	Eenheid
Naam	bouwblok00249_wonend	
Omschrijving	wonen	
Type bebouwing	Woonbebouwing	
Aantal mensen		1/ha
Dag	124.7	
Nacht	249.4	
Fractie buitenshuis		--
Dag	0.07	
Nacht	0.01	
Oppervlak	374.865	m <sup>2</sup>
Complexiteit bouwvlak	Ok	
Herkomst data	NBB	

**5.244 bouwblok00250\_wonend**

Eigenschap	Waarde	Eenheid
Naam	bouwblok00250_wonend	
Omschrijving	wonen	
Type bebouwing	Woonbebouwing	
Aantal mensen		1/ha
Dag	61.37	
Nacht	122.7	
Fractie buitenshuis		--
Dag	0.07	
Nacht	0.01	
Oppervlak	378.05	m <sup>2</sup>
Complexiteit bouwvlak	Ok	
Herkomst data	NBB	

**5.245 bouwblok00251\_wonend**

Eigenschap	Waarde	Eenheid
Naam	bouwblok00251_wonend	
Omschrijving	wonen	
Type bebouwing	Woonbebouwing	
Aantal mensen		1/ha
Dag	78.62	
Nacht	157.2	
Fractie buitenshuis		--
Dag	0.07	
Nacht	0.01	
Oppervlak	237.86	m <sup>2</sup>
Complexiteit bouwvlak	Ok	
Herkomst data	NBB	

**5.246 bouwblok00252\_wonend**

Eigenschap	Waarde	Eenheid
Naam	bouwblok00252_wonend	
Omschrijving	wonen	
Type bebouwing	Woonbebouwing	
Aantal mensen		1/ha
Dag	46.19	
Nacht	92.38	
Fractie buitenshuis		--
Dag	0.07	
Nacht	0.01	
Oppervlak	502.29	m <sup>2</sup>
Complexiteit bouwvlak	Ok	
Herkomst data	NBB	

**5.247 bouwblok00253\_wonend**

Eigenschap	Waarde	Eenheid
Naam	bouwblok00253_wonend	
Omschrijving	wonen	
Type bebouwing	Woonbebouwing	
Aantal mensen		1/ha
Dag	93.89	
Nacht	187.8	
Fractie buitenshuis		--
Dag	0.07	
Nacht	0.01	
Oppervlak	1792.6	m <sup>2</sup>
Complexiteit bouwvlak	Ok	
Herkomst data	NBB	

**5.248 bouwblok00254\_wonend**

Eigenschap	Waarde	Eenheid
Naam	bouwblok00254_wonend	
Omschrijving	wonen	
Type bebouwing	Woonbebouwing	
Aantal mensen		1/ha
Dag	89.9	
Nacht	179.8	
Fractie buitenshuis		--
Dag	0.07	
Nacht	0.01	
Oppervlak	312	m <sup>2</sup>
Complexiteit bouwvlak	Ok	
Herkomst data	NBB	

**5.249 bouwblok00255\_wonend**

Eigenschap	Waarde	Eenheid
Naam	bouwblok00255_wonend	
Omschrijving	wonen	
Type bebouwing	Woonbebouwing	
Aantal mensen		1/ha
Dag	64.1	
Nacht	128.2	
Fractie buitenshuis		--
Dag	0.07	
Nacht	0.01	
Oppervlak	361.935	m <sup>2</sup>
Complexiteit bouwvlak	Ok	
Herkomst data	NBB	

**5.250 bouwblok00256\_wonend**

Eigenschap	Waarde	Eenheid
Naam	bouwblok00256_wonend	
Omschrijving	wonen	
Type bebouwing	Woonbebouwing	
Aantal mensen		1/ha
Dag	59.5	
Nacht	119	
Fractie buitenshuis		--
Dag	0.07	
Nacht	0.01	
Oppervlak	389.94	m <sup>2</sup>
Complexiteit bouwvlak	Ok	
Herkomst data	NBB	

**5.251 bouwblok00257\_wonend**

Eigenschap	Waarde	Eenheid
Naam	bouwblok00257_wonend	
Omschrijving	wonen	
Type bebouwing	Woonbebouwing	
Aantal mensen		1/ha
Dag	113.3	
Nacht	226.7	
Fractie buitenshuis		--
Dag	0.07	
Nacht	0.01	
Oppervlak	494.955	m <sup>2</sup>
Complexiteit bouwvlak	Ok	
Herkomst data	NBB	

**5.252 bouwblok00258\_wonend**

Eigenschap	Waarde	Eenheid
Naam	bouwblok00258_wonend	
Omschrijving	wonen	
Type bebouwing	Woonbebouwing	
Aantal mensen		1/ha
Dag	123.3	
Nacht	246.5	
Fractie buitenshuis		--
Dag	0.07	
Nacht	0.01	
Oppervlak	188.22	m <sup>2</sup>
Complexiteit bouwvlak	Ok	
Herkomst data	NBB	

**5.253 bouwblok00259\_wonend**

Eigenschap	Waarde	Eenheid
Naam	bouwblok00259_wonend	
Omschrijving	wonen	
Type bebouwing	Woonbebouwing	
Aantal mensen		1/ha
Dag	59.87	
Nacht	119.7	
Fractie buitenshuis		--
Dag	0.07	
Nacht	0.01	
Oppervlak	968.75	m <sup>2</sup>
Complexiteit bouwvlak	Ok	
Herkomst data	NBB	

**5.254 bouwblok00260\_wonend**

Eigenschap	Waarde	Eenheid
Naam	bouwblok00260_wonend	
Omschrijving	wonen	
Type bebouwing	Woonbebouwing	
Aantal mensen		1/ha
Dag	59.77	
Nacht	119.5	
Fractie buitenshuis		--
Dag	0.07	
Nacht	0.01	
Oppervlak	970.395	m <sup>2</sup>
Complexiteit bouwvlak	Ok	
Herkomst data	NBB	

**5.255 bouwblok00262\_wonend**

Eigenschap	Waarde	Eenheid
Naam	bouwblok00262_wonend	
Omschrijving	wonen	
Type bebouwing	Woonbebouwing	
Aantal mensen		1/ha
Dag	41	
Nacht	81.99	
Fractie buitenshuis		--
Dag	0.07	
Nacht	0.01	
Oppervlak	2280.69	m <sup>2</sup>
Complexiteit bouwvlak	Ok	
Herkomst data	NBB	

**5.256 bouwblok00264\_wonend**

Eigenschap	Waarde	Eenheid
Naam	bouwblok00264_wonend	
Omschrijving	wonen	
Type bebouwing	Woonbebouwing	
Aantal mensen		1/ha
Dag	66.97	
Nacht	133.9	
Fractie buitenshuis		--
Dag	0.07	
Nacht	0.01	
Oppervlak	1116.95	m <sup>2</sup>
Complexiteit bouwvlak	Ok	
Herkomst data	NBB	

**5.257 bouwblok00266\_wonend**

Eigenschap	Waarde	Eenheid
Naam	bouwblok00266_wonend	
Omschrijving	wonen	
Type bebouwing	Woonbebouwing	
Aantal mensen		1/ha
Dag	51.22	
Nacht	102.4	
Fractie buitenshuis		--
Dag	0.07	
Nacht	0.01	
Oppervlak	905.92	m <sup>2</sup>
Complexiteit bouwvlak	Ok	
Herkomst data	NBB	

**5.258 bouwblok00267\_wonend**

Eigenschap	Waarde	Eenheid
Naam	bouwblok00267_wonend	
Omschrijving	wonen	
Type bebouwing	Woonbebouwing	
Aantal mensen		1/ha
Dag	101.6	
Nacht	203.2	
Fractie buitenshuis		--
Dag	0.07	
Nacht	0.01	
Oppervlak	736.295	m <sup>2</sup>
Complexiteit bouwvlak	Ok	
Herkomst data	NBB	

**5.259 bouwblok00269\_wonend**

Eigenschap	Waarde	Eenheid
Naam	bouwblok00269_wonend	
Omschrijving	wonen	
Type bebouwing	Woonbebouwing	
Aantal mensen		1/ha
Dag	66.65	
Nacht	133.3	
Fractie buitenshuis		--
Dag	0.07	
Nacht	0.01	
Oppervlak	1122.29	m <sup>2</sup>
Complexiteit bouwvlak	Ok	
Herkomst data	NBB	



**5.260 bouwblok00271\_wonend**

Eigenschap	Waarde	Eenheid
Naam	bouwblok00271_wonend	
Omschrijving	wonen	
Type bebouwing	Woonbebouwing	
Aantal mensen		1/ha
Dag	71.76	
Nacht	143.5	
Fractie buitenshuis		--
Dag	0.07	
Nacht	0.01	
Oppervlak	323.315	m <sup>2</sup>
Complexiteit bouwvlak	Ok	
Herkomst data	NBB	

**5.261 bouwblok00273\_wonend**

Eigenschap	Waarde	Eenheid
Naam	bouwblok00273_wonend	
Omschrijving	wonen	
Type bebouwing	Woonbebouwing	
Aantal mensen		1/ha
Dag	69.4	
Nacht	138.8	
Fractie buitenshuis		--
Dag	0.07	
Nacht	0.01	
Oppervlak	334.29	m <sup>2</sup>
Complexiteit bouwvlak	Ok	
Herkomst data	NBB	

**5.262 bouwblok00274\_wonend**

Eigenschap	Waarde	Eenheid
Naam	bouwblok00274_wonend	
Omschrijving	wonen	
Type bebouwing	Woonbebouwing	
Aantal mensen		1/ha
Dag	81.99	
Nacht	164	
Fractie buitenshuis		--
Dag	0.07	
Nacht	0.01	
Oppervlak	282.955	m <sup>2</sup>
Complexiteit bouwvlak	Ok	
Herkomst data	NBB	

**5.263 bouwblok00276\_wonend**

Eigenschap	Waarde	Eenheid
Naam	bouwblok00276_wonend	
Omschrijving	wonen	
Type bebouwing	Woonbebouwing	
Aantal mensen		1/ha
Dag	54.91	
Nacht	109.8	
Fractie buitenshuis		--
Dag	0.07	
Nacht	0.01	
Oppervlak	422.48	m <sup>2</sup>
Complexiteit bouwvlak	Ok	
Herkomst data	NBB	

**5.264 bouwblok00277\_wonend**

Eigenschap	Waarde	Eenheid
Naam	bouwblok00277_wonend	
Omschrijving	wonen	
Type bebouwing	Woonbebouwing	
Aantal mensen		1/ha
Dag	64.7	
Nacht	129.4	
Fractie buitenshuis		--
Dag	0.07	
Nacht	0.01	
Oppervlak	433.56	m <sup>2</sup>
Complexiteit bouwvlak	Ok	
Herkomst data	NBB	

**5.265 bouwblok00278\_wonend**

Eigenschap	Waarde	Eenheid
Naam	bouwblok00278_wonend	
Omschrijving	wonen	
Type bebouwing	Woonbebouwing	
Aantal mensen		1/ha
Dag	82.62	
Nacht	165.2	
Fractie buitenshuis		--
Dag	0.07	
Nacht	0.01	
Oppervlak	561.575	m <sup>2</sup>
Complexiteit bouwvlak	Ok	
Herkomst data	NBB	

**5.266 bouwblok00279\_wonend**

Eigenschap	Waarde	Eenheid
Naam	bouwblok00279_wonend	
Omschrijving	wonen	
Type bebouwing	Woonbebouwing	
Aantal mensen		1/ha
Dag	62.95	
Nacht	125.9	
Fractie buitenshuis		--
Dag	0.07	
Nacht	0.01	
Oppervlak	552.81	m <sup>2</sup>
Complexiteit bouwvlak	Ok	
Herkomst data	NBB	

**5.267 bouwblok00281\_wonend**

Eigenschap	Waarde	Eenheid
Naam	bouwblok00281_wonend	
Omschrijving	wonen	
Type bebouwing	Woonbebouwing	
Aantal mensen		1/ha
Dag	70.63	
Nacht	141.3	
Fractie buitenshuis		--
Dag	0.07	
Nacht	0.01	
Oppervlak	328.475	m <sup>2</sup>
Complexiteit bouwvlak	Ok	
Herkomst data	NBB	

**5.268 bouwblok00282\_wonend**

Eigenschap	Waarde	Eenheid
Naam	bouwblok00282_wonend	
Omschrijving	wonen	
Type bebouwing	Woonbebouwing	
Aantal mensen		1/ha
Dag	99.2	
Nacht	198.4	
Fractie buitenshuis		--
Dag	0.07	
Nacht	0.01	
Oppervlak	233.87	m <sup>2</sup>
Complexiteit bouwvlak	Ok	
Herkomst data	NBB	

**5.269 bouwblok00283\_wonend**

Eigenschap	Waarde	Eenheid
Naam	bouwblok00283_wonend	
Omschrijving	wonen	
Type bebouwing	Woonbebouwing	
Aantal mensen		1/ha
Dag	63.36	
Nacht	126.7	
Fractie buitenshuis		--
Dag	0.07	
Nacht	0.01	
Oppervlak	1180.51	m <sup>2</sup>
Complexiteit bouwvlak	Ok	
Herkomst data	NBB	

**5.270 bouwblok00284\_wonend**

Eigenschap	Waarde	Eenheid
Naam	bouwblok00284_wonend	
Omschrijving	wonen	
Type bebouwing	Woonbebouwing	
Aantal mensen		1/ha
Dag	91.44	
Nacht	182.9	
Fractie buitenshuis		--
Dag	0.07	
Nacht	0.01	
Oppervlak	253.72	m <sup>2</sup>
Complexiteit bouwvlak	Ok	
Herkomst data	NBB	

**5.271 bouwblok00286\_wonend**

Eigenschap	Waarde	Eenheid
Naam	bouwblok00286_wonend	
Omschrijving	wonen	
Type bebouwing	Woonbebouwing	
Aantal mensen		1/ha
Dag	63.2	
Nacht	126.4	
Fractie buitenshuis		--
Dag	0.07	
Nacht	0.01	
Oppervlak	1479.47	m <sup>2</sup>
Complexiteit bouwvlak	Ok	
Herkomst data	NBB	

**5.272 bouwblok00287\_wonend**

Eigenschap	Waarde	Eenheid
Naam	bouwblok00287_wonend	
Omschrijving	wonen	
Type bebouwing	Woonbebouwing	
Aantal mensen		1/ha
Dag	71.55	
Nacht	143.1	
Fractie buitenshuis		--
Dag	0.07	
Nacht	0.01	
Oppervlak	324.24	m <sup>2</sup>
Complexiteit bouwvlak	Ok	
Herkomst data	NBB	

**5.273 bouwblok00288\_wonend**

Eigenschap	Waarde	Eenheid
Naam	bouwblok00288_wonend	
Omschrijving	wonen	
Type bebouwing	Woonbebouwing	
Aantal mensen		1/ha
Dag	74.32	
Nacht	148.6	
Fractie buitenshuis		--
Dag	0.07	
Nacht	0.01	
Oppervlak	624.35	m <sup>2</sup>
Complexiteit bouwvlak	Ok	
Herkomst data	NBB	

**5.274 bouwblok00289\_wonend**

Eigenschap	Waarde	Eenheid
Naam	bouwblok00289_wonend	
Omschrijving	wonen	
Type bebouwing	Woonbebouwing	
Aantal mensen		1/ha
Dag	93.13	
Nacht	186.3	
Fractie buitenshuis		--
Dag	0.07	
Nacht	0.01	
Oppervlak	498.22	m <sup>2</sup>
Complexiteit bouwvlak	Ok	
Herkomst data	NBB	

**5.275 bouwblok00290\_wonend**

Eigenschap	Waarde	Eenheid
Naam	bouwblok00290_wonend	
Omschrijving	wonen	
Type bebouwing	Woonbebouwing	
Aantal mensen		1/ha
Dag	66.55	
Nacht	133.1	
Fractie buitenshuis		--
Dag	0.07	
Nacht	0.01	
Oppervlak	348.62	m <sup>2</sup>
Complexiteit bouwvlak	Ok	
Herkomst data	NBB	

**5.276 bouwblok00291\_wonend**

Eigenschap	Waarde	Eenheid
Naam	bouwblok00291_wonend	
Omschrijving	wonen	
Type bebouwing	Woonbebouwing	
Aantal mensen		1/ha
Dag	99.26	
Nacht	198.5	
Fractie buitenshuis		--
Dag	0.07	
Nacht	0.01	
Oppervlak	1412.92	m <sup>2</sup>
Complexiteit bouwvlak	Ok	
Herkomst data	NBB	

**5.277 bouwblok00292\_wonend**

Eigenschap	Waarde	Eenheid
Naam	bouwblok00292_wonend	
Omschrijving	wonen	
Type bebouwing	Woonbebouwing	
Aantal mensen		1/ha
Dag	115.2	
Nacht	230.3	
Fractie buitenshuis		--
Dag	0.07	
Nacht	0.01	
Oppervlak	811.87	m <sup>2</sup>
Complexiteit bouwvlak	Ok	
Herkomst data	NBB	

**5.278 bouwblok00293\_wonend**

Eigenschap	Waarde	Eenheid
Naam	bouwblok00293_wonend	
Omschrijving	wonen	
Type bebouwing	Woonbebouwing	
Aantal mensen		1/ha
Dag	109.9	
Nacht	219.9	
Fractie buitenshuis		--
Dag	0.07	
Nacht	0.01	
Oppervlak	510.3	m <sup>2</sup>
Complexiteit bouwvlak	Ok	
Herkomst data	NBB	

**5.279 bouwblok00294\_wonend**

Eigenschap	Waarde	Eenheid
Naam	bouwblok00294_wonend	
Omschrijving	wonen	
Type bebouwing	Woonbebouwing	
Aantal mensen		1/ha
Dag	66.9	
Nacht	133.8	
Fractie buitenshuis		--
Dag	0.07	
Nacht	0.01	
Oppervlak	1040.37	m <sup>2</sup>
Complexiteit bouwvlak	Ok	
Herkomst data	NBB	

**5.280 bouwblok00295\_wonend**

Eigenschap	Waarde	Eenheid
Naam	bouwblok00295_wonend	
Omschrijving	wonen	
Type bebouwing	Woonbebouwing	
Aantal mensen		1/ha
Dag	72.59	
Nacht	145.2	
Fractie buitenshuis		--
Dag	0.07	
Nacht	0.01	
Oppervlak	319.605	m <sup>2</sup>
Complexiteit bouwvlak	Ok	
Herkomst data	NBB	

**5.281 bouwblok00297\_wonend**

Eigenschap	Waarde	Eenheid
Naam	bouwblok00297_wonend	
Omschrijving	wonen	
Type bebouwing	Woonbebouwing	
Aantal mensen		1/ha
Dag	49.09	
Nacht	98.18	
Fractie buitenshuis		--
Dag	0.07	
Nacht	0.01	
Oppervlak	1333.32	m <sup>2</sup>
Complexiteit bouwvlak	Ok	
Herkomst data	NBB	

**5.282 bouwblok00298\_wonend**

Eigenschap	Waarde	Eenheid
Naam	bouwblok00298_wonend	
Omschrijving	wonen	
Type bebouwing	Woonbebouwing	
Aantal mensen		1/ha
Dag	99.48	
Nacht	199	
Fractie buitenshuis		--
Dag	0.07	
Nacht	0.01	
Oppervlak	281.97	m <sup>2</sup>
Complexiteit bouwvlak	Ok	
Herkomst data	NBB	

**5.283 bouwblok00299\_wonend**

Eigenschap	Waarde	Eenheid
Naam	bouwblok00299_wonend	
Omschrijving	wonen	
Type bebouwing	Woonbebouwing	
Aantal mensen		1/ha
Dag	134.9	
Nacht	269.9	
Fractie buitenshuis		--
Dag	0.07	
Nacht	0.01	
Oppervlak	171.925	m <sup>2</sup>
Complexiteit bouwvlak	Ok	
Herkomst data	NBB	



**5.284 bouwblok00300\_wonend**

Eigenschap	Waarde	Eenheid
Naam	bouwblok00300_wonend	
Omschrijving	wonen	
Type bebouwing	Woonbebouwing	
Aantal mensen		1/ha
Dag	110.2	
Nacht	220.4	
Fractie buitenshuis		--
Dag	0.07	
Nacht	0.01	
Oppervlak	315.725	m <sup>2</sup>
Complexiteit bouwvlak	Ok	
Herkomst data	NBB	

**5.285 bouwblok00301\_wonend**

Eigenschap	Waarde	Eenheid
Naam	bouwblok00301_wonend	
Omschrijving	wonen	
Type bebouwing	Woonbebouwing	
Aantal mensen		1/ha
Dag	101.1	
Nacht	202.2	
Fractie buitenshuis		--
Dag	0.07	
Nacht	0.01	
Oppervlak	1479.56	m <sup>2</sup>
Complexiteit bouwvlak	Ok	
Herkomst data	NBB	

**5.286 bouwblok00303\_wonend**

Eigenschap	Waarde	Eenheid
Naam	bouwblok00303_wonend	
Omschrijving	wonen	
Type bebouwing	Woonbebouwing	
Aantal mensen		1/ha
Dag	104.2	
Nacht	208.4	
Fractie buitenshuis		--
Dag	0.07	
Nacht	0.01	
Oppervlak	222.615	m <sup>2</sup>
Complexiteit bouwvlak	Ok	
Herkomst data	NBB	

**5.287 bouwblok00305\_wonend**

Eigenschap	Waarde	Eenheid
Naam	bouwblok00305_wonend	
Omschrijving	wonen	
Type bebouwing	Woonbebouwing	
Aantal mensen		1/ha
Dag	127.7	
Nacht	255.4	
Fractie buitenshuis		--
Dag	0.07	
Nacht	0.01	
Oppervlak	181.7	m <sup>2</sup>
Complexiteit bouwvlak	Ok	
Herkomst data	NBB	

**5.288 bouwblok00306\_wonend**

Eigenschap	Waarde	Eenheid
Naam	bouwblok00306_wonend	
Omschrijving	wonen	
Type bebouwing	Woonbebouwing	
Aantal mensen		1/ha
Dag	78.91	
Nacht	157.8	
Fractie buitenshuis		--
Dag	0.07	
Nacht	0.01	
Oppervlak	294.015	m <sup>2</sup>
Complexiteit bouwvlak	Ok	
Herkomst data	NBB	

**5.289 bouwblok00307\_wonend**

Eigenschap	Waarde	Eenheid
Naam	bouwblok00307_wonend	
Omschrijving	wonen	
Type bebouwing	Woonbebouwing	
Aantal mensen		1/ha
Dag	88.27	
Nacht	176.5	
Fractie buitenshuis		--
Dag	0.07	
Nacht	0.01	
Oppervlak	635.56	m <sup>2</sup>
Complexiteit bouwvlak	Ok	
Herkomst data	NBB	

**5.290 bouwblok00308\_wonend**

Eigenschap	Waarde	Eenheid
Naam	bouwblok00308_wonend	
Omschrijving	wonen	
Type bebouwing	Woonbebouwing	
Aantal mensen		1/ha
Dag	97.37	
Nacht	194.7	
Fractie buitenshuis		--
Dag	0.07	
Nacht	0.01	
Oppervlak	480.135	m <sup>2</sup>
Complexiteit bouwvlak	Ok	
Herkomst data	NBB	

**5.291 bouwblok00309\_wonend**

Eigenschap	Waarde	Eenheid
Naam	bouwblok00309_wonend	
Omschrijving	wonen	
Type bebouwing	Woonbebouwing	
Aantal mensen		1/ha
Dag	74.56	
Nacht	149.1	
Fractie buitenshuis		--
Dag	0.07	
Nacht	0.01	
Oppervlak	311.175	m <sup>2</sup>
Complexiteit bouwvlak	Ok	
Herkomst data	NBB	

**5.292 bouwblok00310\_wonend**

Eigenschap	Waarde	Eenheid
Naam	bouwblok00310_wonend	
Omschrijving	wonen	
Type bebouwing	Woonbebouwing	
Aantal mensen		1/ha
Dag	80.01	
Nacht	160	
Fractie buitenshuis		--
Dag	0.07	
Nacht	0.01	
Oppervlak	289.965	m <sup>2</sup>
Complexiteit bouwvlak	Ok	
Herkomst data	NBB	

**5.293 bouwblok00311\_wonend**

Eigenschap	Waarde	Eenheid
Naam	bouwblok00311_wonend	
Omschrijving	wonen	
Type bebouwing	Woonbebouwing	
Aantal mensen		1/ha
Dag	145.6	
Nacht	291.2	
Fractie buitenshuis		--
Dag	0.07	
Nacht	0.01	
Oppervlak	128.455	m <sup>2</sup>
Complexiteit bouwvlak	Ok	
Herkomst data	NBB	

**5.294 bouwblok00312\_wonend**

Eigenschap	Waarde	Eenheid
Naam	bouwblok00312_wonend	
Omschrijving	wonen	
Type bebouwing	Woonbebouwing	
Aantal mensen		1/ha
Dag	67.23	
Nacht	134.5	
Fractie buitenshuis		--
Dag	0.07	
Nacht	0.01	
Oppervlak	1725.54	m <sup>2</sup>
Complexiteit bouwvlak	Ok	
Herkomst data	NBB	

**5.295 bouwblok00313\_wonend**

Eigenschap	Waarde	Eenheid
Naam	bouwblok00313_wonend	
Omschrijving	wonen	
Type bebouwing	Woonbebouwing	
Aantal mensen		1/ha
Dag	53.55	
Nacht	107.1	
Fractie buitenshuis		--
Dag	0.07	
Nacht	0.01	
Oppervlak	349.22	m <sup>2</sup>
Complexiteit bouwvlak	Ok	
Herkomst data	NBB	

**5.296 bouwblok00314\_wonend**

Eigenschap	Waarde	Eenheid
Naam	bouwblok00314_wonend	
Omschrijving	wonen	
Type bebouwing	Woonbebouwing	
Aantal mensen		1/ha
Dag	85.86	
Nacht	171.7	
Fractie buitenshuis		--
Dag	0.07	
Nacht	0.01	
Oppervlak	270.215	m <sup>2</sup>
Complexiteit bouwvlak	Ok	
Herkomst data	NBB	

**5.297 bouwblok00315\_wonend**

Eigenschap	Waarde	Eenheid
Naam	bouwblok00315_wonend	
Omschrijving	wonen	
Type bebouwing	Woonbebouwing	
Aantal mensen		1/ha
Dag	96.34	
Nacht	192.7	
Fractie buitenshuis		--
Dag	0.07	
Nacht	0.01	
Oppervlak	240.82	m <sup>2</sup>
Complexiteit bouwvlak	Ok	
Herkomst data	NBB	

**5.298 bouwblok00316\_wonend**

Eigenschap	Waarde	Eenheid
Naam	bouwblok00316_wonend	
Omschrijving	wonen	
Type bebouwing	Woonbebouwing	
Aantal mensen		1/ha
Dag	77.07	
Nacht	154.1	
Fractie buitenshuis		--
Dag	0.07	
Nacht	0.01	
Oppervlak	451.515	m <sup>2</sup>
Complexiteit bouwvlak	Ok	
Herkomst data	NBB	

**5.299 bouwblok00317\_wonend**

Eigenschap	Waarde	Eenheid
Naam	bouwblok00317_wonend	
Omschrijving	wonen	
Type bebouwing	Woonbebouwing	
Aantal mensen		1/ha
Dag	125.6	
Nacht	251.2	
Fractie buitenshuis		--
Dag	0.07	
Nacht	0.01	
Oppervlak	184.71	m <sup>2</sup>
Complexiteit bouwvlak	Ok	
Herkomst data	NBB	

**5.300 bouwblok00318\_wonend**

Eigenschap	Waarde	Eenheid
Naam	bouwblok00318_wonend	
Omschrijving	wonen	
Type bebouwing	Woonbebouwing	
Aantal mensen		1/ha
Dag	49.52	
Nacht	99.04	
Fractie buitenshuis		--
Dag	0.07	
Nacht	0.01	
Oppervlak	944.09	m <sup>2</sup>
Complexiteit bouwvlak	Ok	
Herkomst data	NBB	

**5.301 bouwblok00319\_wonend**

Eigenschap	Waarde	Eenheid
Naam	bouwblok00319_wonend	
Omschrijving	wonen	
Type bebouwing	Woonbebouwing	
Aantal mensen		1/ha
Dag	93.07	
Nacht	186.1	
Fractie buitenshuis		--
Dag	0.07	
Nacht	0.01	
Oppervlak	249.275	m <sup>2</sup>
Complexiteit bouwvlak	Ok	
Herkomst data	NBB	

**5.302 bouwblok00320\_wonend**

Eigenschap	Waarde	Eenheid
Naam	bouwblok00320_wonend	
Omschrijving	wonen	
Type bebouwing	Woonbebouwing	
Aantal mensen		1/ha
Dag	62.01	
Nacht	124	
Fractie buitenshuis		--
Dag	0.07	
Nacht	0.01	
Oppervlak	1122.33	m <sup>2</sup>
Complexiteit bouwvlak	Ok	
Herkomst data	NBB	

**5.303 bouwblok00321\_wonend**

Eigenschap	Waarde	Eenheid
Naam	bouwblok00321_wonend	
Omschrijving	wonen	
Type bebouwing	Woonbebouwing	
Aantal mensen		1/ha
Dag	71.26	
Nacht	142.5	
Fractie buitenshuis		--
Dag	0.07	
Nacht	0.01	
Oppervlak	651.105	m <sup>2</sup>
Complexiteit bouwvlak	Ok	
Herkomst data	NBB	

**5.304 bouwblok00322\_wonend**

Eigenschap	Waarde	Eenheid
Naam	bouwblok00322_wonend	
Omschrijving	wonen	
Type bebouwing	Woonbebouwing	
Aantal mensen		1/ha
Dag	98.76	
Nacht	197.5	
Fractie buitenshuis		--
Dag	0.07	
Nacht	0.01	
Oppervlak	234.92	m <sup>2</sup>
Complexiteit bouwvlak	Ok	
Herkomst data	NBB	

**5.305 bouwblok00323\_wonend**

Eigenschap	Waarde	Eenheid
Naam	bouwblok00323_wonend	
Omschrijving	wonen	
Type bebouwing	Woonbebouwing	
Aantal mensen		1/ha
Dag	111.5	
Nacht	222.9	
Fractie buitenshuis		--
Dag	0.07	
Nacht	0.01	
Oppervlak	208.12	m <sup>2</sup>
Complexiteit bouwvlak	Ok	
Herkomst data	NBB	

**5.306 bouwblok00326\_wonend**

Eigenschap	Waarde	Eenheid
Naam	bouwblok00326_wonend	
Omschrijving	wonen	
Type bebouwing	Woonbebouwing	
Aantal mensen		1/ha
Dag	128.9	
Nacht	257.8	
Fractie buitenshuis		--
Dag	0.07	
Nacht	0.01	
Oppervlak	179.99	m <sup>2</sup>
Complexiteit bouwvlak	Ok	
Herkomst data	NBB	

**5.307 bouwblok00327\_wonend**

Eigenschap	Waarde	Eenheid
Naam	bouwblok00327_wonend	
Omschrijving	wonen	
Type bebouwing	Woonbebouwing	
Aantal mensen		1/ha
Dag	65.53	
Nacht	131.1	
Fractie buitenshuis		--
Dag	0.07	
Nacht	0.01	
Oppervlak	1416.22	m <sup>2</sup>
Complexiteit bouwvlak	Ok	
Herkomst data	NBB	



**5.308 bouwblok00328\_wonend**

Eigenschap	Waarde	Eenheid
Naam	bouwblok00328_wonend	
Omschrijving	wonen	
Type bebouwing	Woonbebouwing	
Aantal mensen		1/ha
Dag	110.4	
Nacht	220.8	
Fractie buitenshuis		--
Dag	0.07	
Nacht	0.01	
Oppervlak	169.35	m <sup>2</sup>
Complexiteit bouwvlak	Ok	
Herkomst data	NBB	

**5.309 bouwblok00329\_wonend**

Eigenschap	Waarde	Eenheid
Naam	bouwblok00329_wonend	
Omschrijving	wonen	
Type bebouwing	Woonbebouwing	
Aantal mensen		1/ha
Dag	66.16	
Nacht	132.3	
Fractie buitenshuis		--
Dag	0.07	
Nacht	0.01	
Oppervlak	701.29	m <sup>2</sup>
Complexiteit bouwvlak	Ok	
Herkomst data	NBB	

**5.310 bouwblok00331\_wonend**

Eigenschap	Waarde	Eenheid
Naam	bouwblok00331_wonend	
Omschrijving	wonen	
Type bebouwing	Woonbebouwing	
Aantal mensen		1/ha
Dag	123.8	
Nacht	247.5	
Fractie buitenshuis		--
Dag	0.07	
Nacht	0.01	
Oppervlak	906.66	m <sup>2</sup>
Complexiteit bouwvlak	Ok	
Herkomst data	NBB	

**5.311 bouwblok00332\_wonend**

Eigenschap	Waarde	Eenheid
Naam	bouwblok00332_wonend	
Omschrijving	wonen	
Type bebouwing	Woonbebouwing	
Aantal mensen		1/ha
Dag	130.2	
Nacht	260.5	
Fractie buitenshuis		--
Dag	0.07	
Nacht	0.01	
Oppervlak	178.135	m <sup>2</sup>
Complexiteit bouwvlak	Ok	
Herkomst data	NBB	

**5.312 bouwblok00333\_wonend**

Eigenschap	Waarde	Eenheid
Naam	bouwblok00333_wonend	
Omschrijving	wonen	
Type bebouwing	Woonbebouwing	
Aantal mensen		1/ha
Dag	75.99	
Nacht	152	
Fractie buitenshuis		--
Dag	0.07	
Nacht	0.01	
Oppervlak	610.595	m <sup>2</sup>
Complexiteit bouwvlak	Ok	
Herkomst data	NBB	

**5.313 bouwblok00334\_wonend**

Eigenschap	Waarde	Eenheid
Naam	bouwblok00334_wonend	
Omschrijving	wonen	
Type bebouwing	Woonbebouwing	
Aantal mensen		1/ha
Dag	71.51	
Nacht	143	
Fractie buitenshuis		--
Dag	0.07	
Nacht	0.01	
Oppervlak	1046.07	m <sup>2</sup>
Complexiteit bouwvlak	Ok	
Herkomst data	NBB	

**5.314 bouwblok00335\_wonend**

Eigenschap	Waarde	Eenheid
Naam	bouwblok00335_wonend	
Omschrijving	wonen	
Type bebouwing	Woonbebouwing	
Aantal mensen		1/ha
Dag	124.6	
Nacht	249.2	
Fractie buitenshuis		--
Dag	0.07	
Nacht	0.01	
Oppervlak	186.19	m <sup>2</sup>
Complexiteit bouwvlak	Ok	
Herkomst data	NBB	

**5.315 bouwblok00336\_wonend**

Eigenschap	Waarde	Eenheid
Naam	bouwblok00336_wonend	
Omschrijving	wonen	
Type bebouwing	Woonbebouwing	
Aantal mensen		1/ha
Dag	95.8	
Nacht	191.6	
Fractie buitenshuis		--
Dag	0.07	
Nacht	0.01	
Oppervlak	585.625	m <sup>2</sup>
Complexiteit bouwvlak	Ok	
Herkomst data	NBB	

**5.316 bouwblok00337\_wonend**

Eigenschap	Waarde	Eenheid
Naam	bouwblok00337_wonend	
Omschrijving	wonen	
Type bebouwing	Woonbebouwing	
Aantal mensen		1/ha
Dag	126	
Nacht	252	
Fractie buitenshuis		--
Dag	0.07	
Nacht	0.01	
Oppervlak	148.41	m <sup>2</sup>
Complexiteit bouwvlak	Ok	
Herkomst data	NBB	

**5.317 bouwblok00338\_wonend**

Eigenschap	Waarde	Eenheid
Naam	bouwblok00338_wonend	
Omschrijving	wonen	
Type bebouwing	Woonbebouwing	
Aantal mensen		1/ha
Dag	91.42	
Nacht	182.8	
Fractie buitenshuis		--
Dag	0.07	
Nacht	0.01	
Oppervlak	409.115	m <sup>2</sup>
Complexiteit bouwvlak	Ok	
Herkomst data	NBB	

**5.318 bouwblok00339\_wonend**

Eigenschap	Waarde	Eenheid
Naam	bouwblok00339_wonend	
Omschrijving	wonen	
Type bebouwing	Woonbebouwing	
Aantal mensen		1/ha
Dag	126.4	
Nacht	252.8	
Fractie buitenshuis		--
Dag	0.07	
Nacht	0.01	
Oppervlak	183.56	m <sup>2</sup>
Complexiteit bouwvlak	Ok	
Herkomst data	NBB	

**5.319 bouwblok00342\_wonend**

Eigenschap	Waarde	Eenheid
Naam	bouwblok00342_wonend	
Omschrijving	wonen	
Type bebouwing	Woonbebouwing	
Aantal mensen		1/ha
Dag	47.08	
Nacht	94.16	
Fractie buitenshuis		--
Dag	0.07	
Nacht	0.01	
Oppervlak	985.515	m <sup>2</sup>
Complexiteit bouwvlak	Ok	
Herkomst data	NBB	

**5.320 bouwblok00343\_wonend**

Eigenschap	Waarde	Eenheid
Naam	bouwblok00343_wonend	
Omschrijving	wonen	
Type bebouwing	Woonbebouwing	
Aantal mensen		1/ha
Dag	176.8	
Nacht	353.6	
Fractie buitenshuis		--
Dag	0.07	
Nacht	0.01	
Oppervlak	105.765	m <sup>2</sup>
Complexiteit bouwvlak	Ok	
Herkomst data	NBB	

**5.321 bouwblok00344\_wonend**

Eigenschap	Waarde	Eenheid
Naam	bouwblok00344_wonend	
Omschrijving	wonen	
Type bebouwing	Woonbebouwing	
Aantal mensen		1/ha
Dag	75.13	
Nacht	150.3	
Fractie buitenshuis		--
Dag	0.07	
Nacht	0.01	
Oppervlak	308.815	m <sup>2</sup>
Complexiteit bouwvlak	Ok	
Herkomst data	NBB	

**5.322 bouwblok00345\_wonend**

Eigenschap	Waarde	Eenheid
Naam	bouwblok00345_wonend	
Omschrijving	wonen	
Type bebouwing	Woonbebouwing	
Aantal mensen		1/ha
Dag	20.14	
Nacht	40.28	
Fractie buitenshuis		--
Dag	0.07	
Nacht	0.01	
Oppervlak	928.39	m <sup>2</sup>
Complexiteit bouwvlak	Ok	
Herkomst data	NBB	

**5.323 bouwblok00348\_wonend**

Eigenschap	Waarde	Eenheid
Naam	bouwblok00348_wonend	
Omschrijving	wonen	
Type bebouwing	Woonbebouwing	
Aantal mensen		1/ha
Dag	148	
Nacht	296	
Fractie buitenshuis		--
Dag	0.07	
Nacht	0.01	
Oppervlak	126.355	m <sup>2</sup>
Complexiteit bouwvlak	Ok	
Herkomst data	NBB	

**5.324 bouwblok00349\_wonend**

Eigenschap	Waarde	Eenheid
Naam	bouwblok00349_wonend	
Omschrijving	wonen	
Type bebouwing	Woonbebouwing	
Aantal mensen		1/ha
Dag	136.9	
Nacht	273.9	
Fractie buitenshuis		--
Dag	0.07	
Nacht	0.01	
Oppervlak	204.855	m <sup>2</sup>
Complexiteit bouwvlak	Ok	
Herkomst data	NBB	

**5.325 bouwblok00350\_wonend**

Eigenschap	Waarde	Eenheid
Naam	bouwblok00350_wonend	
Omschrijving	wonen	
Type bebouwing	Woonbebouwing	
Aantal mensen		1/ha
Dag	86.06	
Nacht	172.1	
Fractie buitenshuis		--
Dag	0.07	
Nacht	0.01	
Oppervlak	217.3	m <sup>2</sup>
Complexiteit bouwvlak	Ok	
Herkomst data	NBB	

**5.326 bouwblok00357\_wonend**

Eigenschap	Waarde	Eenheid
Naam	bouwblok00357_wonend	
Omschrijving	wonen	
Type bebouwing	Woonbebouwing	
Aantal mensen		1/ha
Dag	112.1	
Nacht	224.3	
Fractie buitenshuis		--
Dag	0.07	
Nacht	0.01	
Oppervlak	724.165	m <sup>2</sup>
Complexiteit bouwvlak	Ok	
Herkomst data	NBB	

**5.327 bouwblok00360\_wonend**

Eigenschap	Waarde	Eenheid
Naam	bouwblok00360_wonend	
Omschrijving	wonen	
Type bebouwing	Woonbebouwing	
Aantal mensen		1/ha
Dag	85.98	
Nacht	172	
Fractie buitenshuis		--
Dag	0.07	
Nacht	0.01	
Oppervlak	539.64	m <sup>2</sup>
Complexiteit bouwvlak	Ok	
Herkomst data	NBB	

**5.328 bouwblok00362\_wonend**

Eigenschap	Waarde	Eenheid
Naam	bouwblok00362_wonend	
Omschrijving	wonen	
Type bebouwing	Woonbebouwing	
Aantal mensen		1/ha
Dag	53.68	
Nacht	107.4	
Fractie buitenshuis		--
Dag	0.07	
Nacht	0.01	
Oppervlak	2090.26	m <sup>2</sup>
Complexiteit bouwvlak	Ok	
Herkomst data	NBB	

**5.329 bouwblok00363\_wonend**

Eigenschap	Waarde	Eenheid
Naam	bouwblok00363_wonend	
Omschrijving	wonen	
Type bebouwing	Woonbebouwing	
Aantal mensen		1/ha
Dag	105.5	
Nacht	211.1	
Fractie buitenshuis		--
Dag	0.07	
Nacht	0.01	
Oppervlak	329.775	m <sup>2</sup>
Complexiteit bouwvlak	Ok	
Herkomst data	NBB	

**5.330 bouwblok00364\_wonend**

Eigenschap	Waarde	Eenheid
Naam	bouwblok00364_wonend	
Omschrijving	wonen	
Type bebouwing	Woonbebouwing	
Aantal mensen		1/ha
Dag	60.07	
Nacht	120.1	
Fractie buitenshuis		--
Dag	0.07	
Nacht	0.01	
Oppervlak	311.295	m <sup>2</sup>
Complexiteit bouwvlak	Ok	
Herkomst data	NBB	

**5.331 bouwblok00365\_wonend**

Eigenschap	Waarde	Eenheid
Naam	bouwblok00365_wonend	
Omschrijving	wonen	
Type bebouwing	Woonbebouwing	
Aantal mensen		1/ha
Dag	106.4	
Nacht	212.7	
Fractie buitenshuis		--
Dag	0.07	
Nacht	0.01	
Oppervlak	175.81	m <sup>2</sup>
Complexiteit bouwvlak	Ok	
Herkomst data	NBB	



**5.332 bouwblok00367\_wonend**

Eigenschap	Waarde	Eenheid
Naam	bouwblok00367_wonend	
Omschrijving	wonen	
Type bebouwing	Woonbebouwing	
Aantal mensen		1/ha
Dag	153	
Nacht	306	
Fractie buitenshuis		--
Dag	0.07	
Nacht	0.01	
Oppervlak	758.115	m <sup>2</sup>
Complexiteit bouwvlak	Ok	
Herkomst data	NBB	

**5.333 bouwblok00368\_wonend**

Eigenschap	Waarde	Eenheid
Naam	bouwblok00368_wonend	
Omschrijving	wonen	
Type bebouwing	Woonbebouwing	
Aantal mensen		1/ha
Dag	94.2	
Nacht	188.4	
Fractie buitenshuis		--
Dag	0.07	
Nacht	0.01	
Oppervlak	297.755	m <sup>2</sup>
Complexiteit bouwvlak	Ok	
Herkomst data	NBB	

**5.334 bouwblok00369\_wonend**

Eigenschap	Waarde	Eenheid
Naam	bouwblok00369_wonend	
Omschrijving	wonen	
Type bebouwing	Woonbebouwing	
Aantal mensen		1/ha
Dag	52.59	
Nacht	105.2	
Fractie buitenshuis		--
Dag	0.07	
Nacht	0.01	
Oppervlak	355.565	m <sup>2</sup>
Complexiteit bouwvlak	Ok	
Herkomst data	NBB	

**5.335 bouwblok00370\_wonend**

Eigenschap	Waarde	Eenheid
Naam	bouwblok00370_wonend	
Omschrijving	wonen	
Type bebouwing	Woonbebouwing	
Aantal mensen		1/ha
Dag	141.5	
Nacht	283	
Fractie buitenshuis		--
Dag	0.07	
Nacht	0.01	
Oppervlak	327.86	m <sup>2</sup>
Complexiteit bouwvlak	Ok	
Herkomst data	NBB	

**5.336 bouwblok00371\_wonend**

Eigenschap	Waarde	Eenheid
Naam	bouwblok00371_wonend	
Omschrijving	wonen	
Type bebouwing	Woonbebouwing	
Aantal mensen		1/ha
Dag	50.08	
Nacht	100.2	
Fractie buitenshuis		--
Dag	0.07	
Nacht	0.01	
Oppervlak	746.84	m <sup>2</sup>
Complexiteit bouwvlak	Ok	
Herkomst data	NBB	

**5.337 bouwblok00372\_wonend**

Eigenschap	Waarde	Eenheid
Naam	bouwblok00372_wonend	
Omschrijving	wonen	
Type bebouwing	Woonbebouwing	
Aantal mensen		1/ha
Dag	123.7	
Nacht	247.5	
Fractie buitenshuis		--
Dag	0.07	
Nacht	0.01	
Oppervlak	374.95	m <sup>2</sup>
Complexiteit bouwvlak	Ok	
Herkomst data	NBB	

**5.338 bouwblok00373\_wonend**

Eigenschap	Waarde	Eenheid
Naam	bouwblok00373_wonend	
Omschrijving	wonen	
Type bebouwing	Woonbebouwing	
Aantal mensen		1/ha
Dag	64.59	
Nacht	129.2	
Fractie buitenshuis		--
Dag	0.07	
Nacht	0.01	
Oppervlak	718.415	m <sup>2</sup>
Complexiteit bouwvlak	Ok	
Herkomst data	NBB	

**5.339 bouwblok00375\_wonend**

Eigenschap	Waarde	Eenheid
Naam	bouwblok00375_wonend	
Omschrijving	wonen	
Type bebouwing	Woonbebouwing	
Aantal mensen		1/ha
Dag	126.8	
Nacht	253.6	
Fractie buitenshuis		--
Dag	0.07	
Nacht	0.01	
Oppervlak	182.945	m <sup>2</sup>
Complexiteit bouwvlak	Ok	
Herkomst data	NBB	

**5.340 bouwblok00376\_wonend**

Eigenschap	Waarde	Eenheid
Naam	bouwblok00376_wonend	
Omschrijving	wonen	
Type bebouwing	Woonbebouwing	
Aantal mensen		1/ha
Dag	145.1	
Nacht	290.2	
Fractie buitenshuis		--
Dag	0.07	
Nacht	0.01	
Oppervlak	319.83	m <sup>2</sup>
Complexiteit bouwvlak	Ok	
Herkomst data	NBB	

**5.341 bouwblok00377\_wonend**

Eigenschap	Waarde	Eenheid
Naam	bouwblok00377_wonend	
Omschrijving	wonen	
Type bebouwing	Woonbebouwing	
Aantal mensen		1/ha
Dag	62.58	
Nacht	125.2	
Fractie buitenshuis		--
Dag	0.07	
Nacht	0.01	
Oppervlak	741.475	m <sup>2</sup>
Complexiteit bouwvlak	Ok	
Herkomst data	NBB	

**5.342 bouwblok00378\_wonend**

Eigenschap	Waarde	Eenheid
Naam	bouwblok00378_wonend	
Omschrijving	wonen	
Type bebouwing	Woonbebouwing	
Aantal mensen		1/ha
Dag	68.91	
Nacht	137.8	
Fractie buitenshuis		--
Dag	0.07	
Nacht	0.01	
Oppervlak	542.74	m <sup>2</sup>
Complexiteit bouwvlak	Ok	
Herkomst data	NBB	

**5.343 bouwblok00379\_wonend**

Eigenschap	Waarde	Eenheid
Naam	bouwblok00379_wonend	
Omschrijving	wonen	
Type bebouwing	Woonbebouwing	
Aantal mensen		1/ha
Dag	95.48	
Nacht	191	
Fractie buitenshuis		--
Dag	0.07	
Nacht	0.01	
Oppervlak	587.55	m <sup>2</sup>
Complexiteit bouwvlak	Ok	
Herkomst data	NBB	

**5.344 bouwblok00380\_wonend**

Eigenschap	Waarde	Eenheid
Naam	bouwblok00380_wonend	
Omschrijving	wonen	
Type bebouwing	Woonbebouwing	
Aantal mensen		1/ha
Dag	171.4	
Nacht	342.9	
Fractie buitenshuis		--
Dag	0.07	
Nacht	0.01	
Oppervlak	135.32	m <sup>2</sup>
Complexiteit bouwvlak	Ok	
Herkomst data	NBB	

**5.345 bouwblok00381\_wonend**

Eigenschap	Waarde	Eenheid
Naam	bouwblok00381_wonend	
Omschrijving	wonen	
Type bebouwing	Woonbebouwing	
Aantal mensen		1/ha
Dag	75.01	
Nacht	150	
Fractie buitenshuis		--
Dag	0.07	
Nacht	0.01	
Oppervlak	1371.16	m <sup>2</sup>
Complexiteit bouwvlak	Ok	
Herkomst data	NBB	

**5.346 bouwblok00382\_wonend**

Eigenschap	Waarde	Eenheid
Naam	bouwblok00382_wonend	
Omschrijving	wonen	
Type bebouwing	Woonbebouwing	
Aantal mensen		1/ha
Dag	85.28	
Nacht	170.6	
Fractie buitenshuis		--
Dag	0.07	
Nacht	0.01	
Oppervlak	328.93	m <sup>2</sup>
Complexiteit bouwvlak	Ok	
Herkomst data	NBB	

**5.347 bouwblok00383\_wonend**

Eigenschap	Waarde	Eenheid
Naam	bouwblok00383_wonend	
Omschrijving	wonen	
Type bebouwing	Woonbebouwing	
Aantal mensen		1/ha
Dag	91.45	
Nacht	182.9	
Fractie buitenshuis		--
Dag	0.07	
Nacht	0.01	
Oppervlak	507.385	m <sup>2</sup>
Complexiteit bouwvlak	Ok	
Herkomst data	NBB	

**5.348 bouwblok00384\_wonend**

Eigenschap	Waarde	Eenheid
Naam	bouwblok00384_wonend	
Omschrijving	wonen	
Type bebouwing	Woonbebouwing	
Aantal mensen		1/ha
Dag	156.4	
Nacht	312.8	
Fractie buitenshuis		--
Dag	0.07	
Nacht	0.01	
Oppervlak	370.81	m <sup>2</sup>
Complexiteit bouwvlak	Ok	
Herkomst data	NBB	

**5.349 bouwblok00386\_wonend**

Eigenschap	Waarde	Eenheid
Naam	bouwblok00386_wonend	
Omschrijving	wonen	
Type bebouwing	Woonbebouwing	
Aantal mensen		1/ha
Dag	116.9	
Nacht	233.8	
Fractie buitenshuis		--
Dag	0.07	
Nacht	0.01	
Oppervlak	893.135	m <sup>2</sup>
Complexiteit bouwvlak	Ok	
Herkomst data	NBB	

**5.350 bouwblok00387\_wonend**

Eigenschap	Waarde	Eenheid
Naam	bouwblok00387_wonend	
Omschrijving	wonen	
Type bebouwing	Woonbebouwing	
Aantal mensen		1/ha
Dag	77.25	
Nacht	154.5	
Fractie buitenshuis		--
Dag	0.07	
Nacht	0.01	
Oppervlak	1351.49	m <sup>2</sup>
Complexiteit bouwvlak	Ok	
Herkomst data	NBB	

**5.351 bouwblok00389\_wonend**

Eigenschap	Waarde	Eenheid
Naam	bouwblok00389_wonend	
Omschrijving	wonen	
Type bebouwing	Woonbebouwing	
Aantal mensen		1/ha
Dag	117.5	
Nacht	234.9	
Fractie buitenshuis		--
Dag	0.07	
Nacht	0.01	
Oppervlak	2764.98	m <sup>2</sup>
Complexiteit bouwvlak	Ok	
Herkomst data	NBB	

**5.352 bouwblok00390\_wonend**

Eigenschap	Waarde	Eenheid
Naam	bouwblok00390_wonend	
Omschrijving	wonen	
Type bebouwing	Woonbebouwing	
Aantal mensen		1/ha
Dag	85.08	
Nacht	170.2	
Fractie buitenshuis		--
Dag	0.07	
Nacht	0.01	
Oppervlak	329.69	m <sup>2</sup>
Complexiteit bouwvlak	Ok	
Herkomst data	NBB	

**5.353 bouwblok00392\_wonend**

Eigenschap	Waarde	Eenheid
Naam	bouwblok00392_wonend	
Omschrijving	wonen	
Type bebouwing	Woonbebouwing	
Aantal mensen		1/ha
Dag	73.17	
Nacht	146.3	
Fractie buitenshuis		--
Dag	0.07	
Nacht	0.01	
Oppervlak	511.15	m <sup>2</sup>
Complexiteit bouwvlak	Ok	
Herkomst data	NBB	

**5.354 bouwblok00393\_wonend**

Eigenschap	Waarde	Eenheid
Naam	bouwblok00393_wonend	
Omschrijving	wonen	
Type bebouwing	Woonbebouwing	
Aantal mensen		1/ha
Dag	48.98	
Nacht	97.96	
Fractie buitenshuis		--
Dag	0.07	
Nacht	0.01	
Oppervlak	954.48	m <sup>2</sup>
Complexiteit bouwvlak	Ok	
Herkomst data	NBB	

**5.355 bouwblok00396\_wonend**

Eigenschap	Waarde	Eenheid
Naam	bouwblok00396_wonend	
Omschrijving	wonen	
Type bebouwing	Woonbebouwing	
Aantal mensen		1/ha
Dag	91.85	
Nacht	183.7	
Fractie buitenshuis		--
Dag	0.07	
Nacht	0.01	
Oppervlak	505.17	m <sup>2</sup>
Complexiteit bouwvlak	Ok	
Herkomst data	NBB	



**5.356 bouwblok00397\_wonend**

Eigenschap	Waarde	Eenheid
Naam	bouwblok00397_wonend	
Omschrijving	wonen	
Type bebouwing	Woonbebouwing	
Aantal mensen		1/ha
Dag	49.7	
Nacht	99.41	
Fractie buitenshuis		--
Dag	0.07	
Nacht	0.01	
Oppervlak	376.235	m <sup>2</sup>
Complexiteit bouwvlak	Ok	
Herkomst data	NBB	

**5.357 bouwblok00399\_wonend**

Eigenschap	Waarde	Eenheid
Naam	bouwblok00399_wonend	
Omschrijving	wonen	
Type bebouwing	Woonbebouwing	
Aantal mensen		1/ha
Dag	130.8	
Nacht	261.5	
Fractie buitenshuis		--
Dag	0.07	
Nacht	0.01	
Oppervlak	443.575	m <sup>2</sup>
Complexiteit bouwvlak	Ok	
Herkomst data	NBB	

**5.358 bouwblok00400\_wonend**

Eigenschap	Waarde	Eenheid
Naam	bouwblok00400_wonend	
Omschrijving	wonen	
Type bebouwing	Woonbebouwing	
Aantal mensen		1/ha
Dag	122.6	
Nacht	245.3	
Fractie buitenshuis		--
Dag	0.07	
Nacht	0.01	
Oppervlak	567.57	m <sup>2</sup>
Complexiteit bouwvlak	Ok	
Herkomst data	NBB	

**5.359 bouwblok00402\_wonend**

Eigenschap	Waarde	Eenheid
Naam	bouwblok00402_wonend	
Omschrijving	wonen	
Type bebouwing	Woonbebouwing	
Aantal mensen		1/ha
Dag	113.4	
Nacht	226.8	
Fractie buitenshuis		--
Dag	0.07	
Nacht	0.01	
Oppervlak	204.575	m <sup>2</sup>
Complexiteit bouwvlak	Ok	
Herkomst data	NBB	

**5.360 bouwblok00403\_wonend**

Eigenschap	Waarde	Eenheid
Naam	bouwblok00403_wonend	
Omschrijving	wonen	
Type bebouwing	Woonbebouwing	
Aantal mensen		1/ha
Dag	44.6	
Nacht	89.2	
Fractie buitenshuis		--
Dag	0.07	
Nacht	0.01	
Oppervlak	1257.79	m <sup>2</sup>
Complexiteit bouwvlak	Ok	
Herkomst data	NBB	

**5.361 bouwblok00404\_wonend**

Eigenschap	Waarde	Eenheid
Naam	bouwblok00404_wonend	
Omschrijving	wonen	
Type bebouwing	Woonbebouwing	
Aantal mensen		1/ha
Dag	98.39	
Nacht	196.8	
Fractie buitenshuis		--
Dag	0.07	
Nacht	0.01	
Oppervlak	471.605	m <sup>2</sup>
Complexiteit bouwvlak	Ok	
Herkomst data	NBB	

**5.362 bouwblok00406\_wonend**

Eigenschap	Waarde	Eenheid
Naam	bouwblok00406_wonend	
Omschrijving	wonen	
Type bebouwing	Woonbebouwing	
Aantal mensen		1/ha
Dag	142.8	
Nacht	285.6	
Fractie buitenshuis		--
Dag	0.07	
Nacht	0.01	
Oppervlak	162.45	m <sup>2</sup>
Complexiteit bouwvlak	Ok	
Herkomst data	NBB	

**5.363 bouwblok00407\_wonend**

Eigenschap	Waarde	Eenheid
Naam	bouwblok00407_wonend	
Omschrijving	wonen	
Type bebouwing	Woonbebouwing	
Aantal mensen		1/ha
Dag	147.4	
Nacht	294.8	
Fractie buitenshuis		--
Dag	0.07	
Nacht	0.01	
Oppervlak	236.08	m <sup>2</sup>
Complexiteit bouwvlak	Ok	
Herkomst data	NBB	

**5.364 bouwblok00408\_wonend**

Eigenschap	Waarde	Eenheid
Naam	bouwblok00408_wonend	
Omschrijving	wonen	
Type bebouwing	Woonbebouwing	
Aantal mensen		1/ha
Dag	82.84	
Nacht	165.7	
Fractie buitenshuis		--
Dag	0.07	
Nacht	0.01	
Oppervlak	225.725	m <sup>2</sup>
Complexiteit bouwvlak	Ok	
Herkomst data	NBB	

**5.365 V1**

Eigenschap	Waarde	Eenheid
Naam	V1	
Omschrijving	V1	
Type bebouwing	Woonbebouwing	
Aantal mensen		1/ha
Dag	25	
Nacht	25	
Fractie buitenshuis		--
Dag	1	
Nacht	1	
Oppervlak	445227	m <sup>2</sup>
Complexiteit bouwvlak	Ok	
Herkomst data	RBM	

**5.366 V2**

Eigenschap	Waarde	Eenheid
Naam	V2	
Omschrijving	V2	
Type bebouwing	Woonbebouwing	
Aantal mensen		1/ha
Dag	115.2	
Nacht	230.4	
Fractie buitenshuis		--
Dag	0.07	
Nacht	0.01	
Oppervlak	130.19	m <sup>2</sup>
Complexiteit bouwvlak	Ok	
Herkomst data	RBM	

**5.367 V5**

Eigenschap	Waarde	Eenheid
Naam	V5	
Omschrijving	V5	
Type bebouwing	Woonbebouwing	
Aantal mensen		1/ha
Dag	88.56	
Nacht	177.1	
Fractie buitenshuis		--
Dag	0.07	
Nacht	0.01	
Oppervlak	169.372	m <sup>2</sup>
Complexiteit bouwvlak	Ok	
Herkomst data	RBM	

**5.368 V12**

Eigenschap	Waarde	Eenheid
Naam	V12	
Omschrijving	V12	
Type bebouwing	Woonbebouwing	
Aantal mensen		1/ha
Dag	50.13	
Nacht	100.3	
Fractie buitenshuis		--
Dag	0.07	
Nacht	0.01	
Oppervlak	2991.98	m <sup>2</sup>
Complexiteit bouwvlak	Ok	
Herkomst data	RBM	

**5.369 V17**

Eigenschap	Waarde	Eenheid
Naam	V17	
Omschrijving	V17	
Type bebouwing	Woonbebouwing	
Aantal mensen		1/ha
Dag	174.2	
Nacht	348.4	
Fractie buitenshuis		--
Dag	0.07	
Nacht	0.01	
Oppervlak	86.109	m <sup>2</sup>
Complexiteit bouwvlak	Ok	
Herkomst data	RBM	

**6 Bedrijven dagdienst****6.1 0881100000600624\_onderwijs**

Eigenschap	Waarde	Eenheid
Naam	0881100000600624_onderwijs	
Omschrijving	onderw	
Aantal mensen		1/ha
Dag	675.93983747746	
Nacht	dag: 675.9, nacht: 0	
Fractie buitenshuis		--
Dag	0.07	
Nacht	dag: 0.07, nacht: 0	
Oppervlak	1547.47	m <sup>2</sup>

Aantal verblijfplaatsen	1
Complexiteit bouwvlak	Ok
Herkomst data	NBB

**6.2 0881100000601008\_kantoor**

Eigenschap	Waarde	Eenheid
Naam	0881100000601008_kantoor	
Omschrijving	kantor	
Aantal mensen		1/ha
Dag	176.97816593926	
Nacht	dag: 177, nacht: 0	
Fractie buitenshuis		--
Dag	0.07	
Nacht	dag: 0.07, nacht: 0	
Oppervlak	143.125	m <sup>2</sup>
Aantal verblijfplaatsen	1	
Complexiteit bouwvlak	Ok	
Herkomst data	NBB	

**6.3 0881100000601790\_kantoor**

Eigenschap	Waarde	Eenheid
Naam	0881100000601790_kantoor	
Omschrijving	kantor	
Aantal mensen		1/ha
Dag	57.7419972248039	
Nacht	dag: 57.74, nacht: 0	
Fractie buitenshuis		--
Dag	0.07	
Nacht	dag: 0.07, nacht: 0	
Oppervlak	835.96	m <sup>2</sup>
Aantal verblijfplaatsen	1	
Complexiteit bouwvlak	Ok	
Herkomst data	NBB	

**6.4 0899100000249845\_kantoor**

Eigenschap	Waarde	Eenheid
Naam	0899100000249845_kantoor	
Omschrijving	kantor	
Aantal mensen		1/ha
Dag	63.8326276843965	
Nacht	dag: 63.83, nacht: 0	
Fractie buitenshuis		--
Dag	0.07	
Nacht	dag: 0.07, nacht: 0	
Oppervlak	524.34	m <sup>2</sup>

Aantal verblijfplaatsen	1
Complexiteit bouwvlak	Ok
Herkomst data	NBB

**6.5 0899100000249846\_kantoor**

Eigenschap	Waarde	Eenheid
Naam	0899100000249846_kantoor	
Omschrijving	kantor	
Aantal mensen		1/ha
Dag	51.9566932502413	
Nacht	dag: 51.96, nacht: 0	
Fractie buitenshuis		--
Dag	0.07	
Nacht	dag: 0.07, nacht: 0	
Oppervlak	526.015	m <sup>2</sup>
Aantal verblijfplaatsen	1	
Complexiteit bouwvlak	Ok	
Herkomst data	NBB	

**6.6 0899100000249847\_kantoor**

Eigenschap	Waarde	Eenheid
Naam	0899100000249847_kantoor	
Omschrijving	kantor	
Aantal mensen		1/ha
Dag	52.8554833443788	
Nacht	dag: 52.86, nacht: 0	
Fractie buitenshuis		--
Dag	0.07	
Nacht	dag: 0.07, nacht: 0	
Oppervlak	637.02	m <sup>2</sup>
Aantal verblijfplaatsen	1	
Complexiteit bouwvlak	Ok	
Herkomst data	NBB	

**6.7 0899100000249848\_kantoor**

Eigenschap	Waarde	Eenheid
Naam	0899100000249848_kantoor	
Omschrijving	kantor	
Aantal mensen		1/ha
Dag	56.3498845707453	
Nacht	dag: 56.35, nacht: 0	
Fractie buitenshuis		--
Dag	0.07	
Nacht	dag: 0.07, nacht: 0	
Oppervlak	1176.04	m <sup>2</sup>

Aantal verblijfplaatsen	1
Complexiteit bouwvlak	Ok
Herkomst data	NBB

**6.8 0899100000250128\_kantoor**

Eigenschap	Waarde	Eenheid
Naam	0899100000250128_kantoor	
Omschrijving	kantoor	
Aantal mensen		1/ha
Dag	38.1872598285503	
Nacht	dag: 38.19, nacht: 0	
Fractie buitenshuis		--
Dag	0.07	
Nacht	dag: 0.07, nacht: 0	
Oppervlak	541.28	m <sup>2</sup>
Aantal verblijfplaatsen	1	
Complexiteit bouwvlak	Ok	
Herkomst data	NBB	

**6.9 0899100000251137\_onderwijs**

Eigenschap	Waarde	Eenheid
Naam	0899100000251137_onderwijs	
Omschrijving	onderw	
Aantal mensen		1/ha
Dag	360.520966990971	
Nacht	dag: 360.5, nacht: 0	
Fractie buitenshuis		--
Dag	0.07	
Nacht	dag: 0.07, nacht: 0	
Oppervlak	880.67	m <sup>2</sup>
Aantal verblijfplaatsen	1	
Complexiteit bouwvlak	Ok	
Herkomst data	NBB	

**6.10 0899100000253287\_kantoor**

Eigenschap	Waarde	Eenheid
Naam	0899100000253287_kantoor	
Omschrijving	kantoor	
Aantal mensen		1/ha
Dag	62.7798308578043	
Nacht	dag: 62.78, nacht: 0	
Fractie buitenshuis		--
Dag	0.07	
Nacht	dag: 0.07, nacht: 0	
Oppervlak	1125.68	m <sup>2</sup>



Aantal verblijfplaatsen	1
Complexiteit bouwvlak	Ok
Herkomst data	NBB

**6.11 0899100000253290\_kantoor**

Eigenschap	Waarde	Eenheid
Naam	0899100000253290_kantoor	
Omschrijving	kantoor	
Aantal mensen		1/ha
Dag	75.1244196452209	
Nacht	dag: 75.12, nacht: 0	
Fractie buitenshuis		--
Dag	0.07	
Nacht	dag: 0.07, nacht: 0	
Oppervlak	7246.65	m <sup>2</sup>
Aantal verblijfplaatsen	1	
Complexiteit bouwvlak	Ok	
Herkomst data	NBB	

**6.12 0899100000253291\_kantoor**

Eigenschap	Waarde	Eenheid
Naam	0899100000253291_kantoor	
Omschrijving	kantoor	
Aantal mensen		1/ha
Dag	45.9528664404476	
Nacht	dag: 45.95, nacht: 0	
Fractie buitenshuis		--
Dag	0.07	
Nacht	dag: 0.07, nacht: 0	
Oppervlak	1380.54	m <sup>2</sup>
Aantal verblijfplaatsen	1	
Complexiteit bouwvlak	Ok	
Herkomst data	NBB	

**6.13 0899100000254665\_kliniek**

Eigenschap	Waarde	Eenheid
Naam	0899100000254665_kliniek	
Omschrijving	kantoor	
Aantal mensen		1/ha
Dag	355.637250005418	
Nacht	dag: 355.6, nacht: 0	
Fractie buitenshuis		--
Dag	0.07	
Nacht	dag: 0.07, nacht: 0	
Oppervlak	250.255	m <sup>2</sup>

Aantal verblijfplaatsen	1
Complexiteit bouwvlak	Ok
Herkomst data	NBB

**6.14 0899100000254666\_kantoor**

Eigenschap	Waarde	Eenheid
Naam	0899100000254666_kantoor	
Omschrijving	kantoor	
Aantal mensen		1/ha
Dag	485.564850654003	
Nacht	dag: 485.6, nacht: 0	
Fractie buitenshuis		--
Dag	0.07	
Nacht	dag: 0.07, nacht: 0	
Oppervlak	360.405	m <sup>2</sup>
Aantal verblijfplaatsen	1	
Complexiteit bouwvlak	Ok	
Herkomst data	NBB	

**6.15 0899100000255502\_kliniek**

Eigenschap	Waarde	Eenheid
Naam	0899100000255502_kliniek	
Omschrijving	kantoor	
Aantal mensen		1/ha
Dag	404.923434773661	
Nacht	dag: 404.9, nacht: 0	
Fractie buitenshuis		--
Dag	0.07	
Nacht	dag: 0.07, nacht: 0	
Oppervlak	154.77	m <sup>2</sup>
Aantal verblijfplaatsen	1	
Complexiteit bouwvlak	Ok	
Herkomst data	NBB	

**6.16 0899100000255655\_kantoor**

Eigenschap	Waarde	Eenheid
Naam	0899100000255655_kantoor	
Omschrijving	kantoor	
Aantal mensen		1/ha
Dag	485.122507860253	
Nacht	dag: 485.1, nacht: 0	
Fractie buitenshuis		--
Dag	0.07	
Nacht	dag: 0.07, nacht: 0	
Oppervlak	116.115	m <sup>2</sup>

Aantal verblijfplaatsen	1
Complexiteit bouwvlak	Ok
Herkomst data	NBB

**6.17 0899100000255656\_kantoor**

Eigenschap	Waarde	Eenheid
Naam	0899100000255656_kantoor	
Omschrijving	kantoor	
Aantal mensen		1/ha
Dag	49.7957243580209	
Nacht	dag: 49.8, nacht: 0	
Fractie buitenshuis		--
Dag	0.07	
Nacht	dag: 0.07, nacht: 0	
Oppervlak	1325.42	m <sup>2</sup>
Aantal verblijfplaatsen	1	
Complexiteit bouwvlak	Ok	
Herkomst data	NBB	

**6.18 0899100000255951\_kantoor**

Eigenschap	Waarde	Eenheid
Naam	0899100000255951_kantoor	
Omschrijving	kantoor	
Aantal mensen		1/ha
Dag	567.872552274531	
Nacht	dag: 567.9, nacht: 0	
Fractie buitenshuis		--
Dag	0.07	
Nacht	dag: 0.07, nacht: 0	
Oppervlak	90.39	m <sup>2</sup>
Aantal verblijfplaatsen	1	
Complexiteit bouwvlak	Ok	
Herkomst data	NBB	

**6.19 0899100000255953\_kantoor**

Eigenschap	Waarde	Eenheid
Naam	0899100000255953_kantoor	
Omschrijving	kantoor	
Aantal mensen		1/ha
Dag	440.76705128742	
Nacht	dag: 440.8, nacht: 0	
Fractie buitenshuis		--
Dag	0.07	
Nacht	dag: 0.07, nacht: 0	
Oppervlak	121.765	m <sup>2</sup>

Aantal verblijfplaatsen	1
Complexiteit bouwvlak	Ok
Herkomst data	NBB

**6.20 0899100000257285\_kliniek**

Eigenschap	Waarde	Eenheid
Naam	0899100000257285_kliniek	
Omschrijving	kantor	
Aantal mensen		1/ha
Dag	119.823930719613	
Nacht	dag: 119.8, nacht: 0	
Fractie buitenshuis		--
Dag	0.07	
Nacht	dag: 0.07, nacht: 0	
Oppervlak	557.735	m <sup>2</sup>
Aantal verblijfplaatsen	1	
Complexiteit bouwvlak	Ok	
Herkomst data	NBB	

**6.21 0899100000257418\_kantoor**

Eigenschap	Waarde	Eenheid
Naam	0899100000257418_kantoor	
Omschrijving	kantor	
Aantal mensen		1/ha
Dag	55.5233132101127	
Nacht	dag: 55.52, nacht: 0	
Fractie buitenshuis		--
Dag	0.07	
Nacht	dag: 0.07, nacht: 0	
Oppervlak	835.685	m <sup>2</sup>
Aantal verblijfplaatsen	1	
Complexiteit bouwvlak	Ok	
Herkomst data	NBB	

**6.22 0899100000257555\_kantoor**

Eigenschap	Waarde	Eenheid
Naam	0899100000257555_kantoor	
Omschrijving	kantor	
Aantal mensen		1/ha
Dag	253.053409915762	
Nacht	dag: 253.1, nacht: 0	
Fractie buitenshuis		--
Dag	0.07	
Nacht	dag: 0.07, nacht: 0	
Oppervlak	151.47	m <sup>2</sup>

Aantal verblijfplaatsen	1
Complexiteit bouwvlak	Ok
Herkomst data	NBB

**6.23 0899100000257559\_kantoor**

Eigenschap	Waarde	Eenheid
Naam	0899100000257559_kantoor	
Omschrijving	kantoor	
Aantal mensen		1/ha
Dag	92.5630647204879	
Nacht	dag: 92.56, nacht: 0	
Fractie buitenshuis		--
Dag	0.07	
Nacht	dag: 0.07, nacht: 0	
Oppervlak	1222.95	m <sup>2</sup>
Aantal verblijfplaatsen	1	
Complexiteit bouwvlak	Ok	
Herkomst data	NBB	

**6.24 0899100000257562\_kantoor**

Eigenschap	Waarde	Eenheid
Naam	0899100000257562_kantoor	
Omschrijving	kantoor	
Aantal mensen		1/ha
Dag	290.375591502391	
Nacht	dag: 290.4, nacht: 0	
Fractie buitenshuis		--
Dag	0.07	
Nacht	dag: 0.07, nacht: 0	
Oppervlak	252.535	m <sup>2</sup>
Aantal verblijfplaatsen	1	
Complexiteit bouwvlak	Ok	
Herkomst data	NBB	

**6.25 0899100000257563\_kantoor**

Eigenschap	Waarde	Eenheid
Naam	0899100000257563_kantoor	
Omschrijving	kantoor	
Aantal mensen		1/ha
Dag	52.1543019986346	
Nacht	dag: 52.15, nacht: 0	
Fractie buitenshuis		--
Dag	0.07	
Nacht	dag: 0.07, nacht: 0	
Oppervlak	1059.74	m <sup>2</sup>

Aantal verblijfplaatsen	1
Complexiteit bouwvlak	Ok
Herkomst data	NBB

**6.26 0899100000257566\_kantoor**

Eigenschap	Waarde	Eenheid
Naam	0899100000257566_kantoor	
Omschrijving	kantoor	
Aantal mensen		1/ha
Dag	60.202672779896	
Nacht	dag: 60.2, nacht: 0	
Fractie buitenshuis		--
Dag	0.07	
Nacht	dag: 0.07, nacht: 0	
Oppervlak	1151.61	m <sup>2</sup>
Aantal verblijfplaatsen	1	
Complexiteit bouwvlak	Ok	
Herkomst data	NBB	

**6.27 0899100000257567\_kantoor**

Eigenschap	Waarde	Eenheid
Naam	0899100000257567_kantoor	
Omschrijving	kantoor	
Aantal mensen		1/ha
Dag	59.4011559762383	
Nacht	dag: 59.4, nacht: 0	
Fractie buitenshuis		--
Dag	0.07	
Nacht	dag: 0.07, nacht: 0	
Oppervlak	2359.05	m <sup>2</sup>
Aantal verblijfplaatsen	1	
Complexiteit bouwvlak	Ok	
Herkomst data	NBB	

**6.28 0899100000257569\_kantoor**

Eigenschap	Waarde	Eenheid
Naam	0899100000257569_kantoor	
Omschrijving	kantoor	
Aantal mensen		1/ha
Dag	19.7376617627891	
Nacht	dag: 19.74, nacht: 0	
Fractie buitenshuis		--
Dag	0.07	
Nacht	dag: 0.07, nacht: 0	
Oppervlak	3411.24	m <sup>2</sup>

Aantal verblijfplaatsen	1
Complexiteit bouwvlak	Ok
Herkomst data	NBB

**6.29 0899100000257570\_kantoor**

Eigenschap	Waarde	Eenheid
Naam	0899100000257570_kantoor	
Omschrijving	kantoor	
Aantal mensen		1/ha
Dag	71.8968968969315	
Nacht	dag: 71.9, nacht: 0	
Fractie buitenshuis		--
Dag	0.07	
Nacht	dag: 0.07, nacht: 0	
Oppervlak	399.6	m <sup>2</sup>
Aantal verblijfplaatsen	1	
Complexiteit bouwvlak	Ok	
Herkomst data	NBB	

**6.30 0899100000257571\_kantoor**

Eigenschap	Waarde	Eenheid
Naam	0899100000257571_kantoor	
Omschrijving	kantoor	
Aantal mensen		1/ha
Dag	56.4431188415856	
Nacht	dag: 56.44, nacht: 0	
Fractie buitenshuis		--
Dag	0.07	
Nacht	dag: 0.07, nacht: 0	
Oppervlak	507.945	m <sup>2</sup>
Aantal verblijfplaatsen	1	
Complexiteit bouwvlak	Ok	
Herkomst data	NBB	

**6.31 0899100000257572\_kantoor**

Eigenschap	Waarde	Eenheid
Naam	0899100000257572_kantoor	
Omschrijving	kantoor	
Aantal mensen		1/ha
Dag	55.7452305705095	
Nacht	dag: 55.75, nacht: 0	
Fractie buitenshuis		--
Dag	0.07	
Nacht	dag: 0.07, nacht: 0	
Oppervlak	866.98	m <sup>2</sup>

Aantal verblijfplaatsen	1
Complexiteit bouwvlak	Ok
Herkomst data	NBB

**6.32 0899100000257575\_kantoor**

Eigenschap	Waarde	Eenheid
Naam	0899100000257575_kantoor	
Omschrijving	kantoor	
Aantal mensen		1/ha
Dag	59.0946696609033	
Nacht	dag: 59.09, nacht: 0	
Fractie buitenshuis		--
Dag	0.07	
Nacht	dag: 0.07, nacht: 0	
Oppervlak	338.44	m <sup>2</sup>
Aantal verblijfplaatsen	1	
Complexiteit bouwvlak	Ok	
Herkomst data	NBB	

**6.33 0899100000257826\_kliniek**

Eigenschap	Waarde	Eenheid
Naam	0899100000257826_kliniek	
Omschrijving	kantoor	
Aantal mensen		1/ha
Dag	253.367615002241	
Nacht	dag: 253.4, nacht: 0	
Fractie buitenshuis		--
Dag	0.07	
Nacht	dag: 0.07, nacht: 0	
Oppervlak	178.91	m <sup>2</sup>
Aantal verblijfplaatsen	1	
Complexiteit bouwvlak	Ok	
Herkomst data	NBB	

**6.34 0899100000259907\_kliniek**

Eigenschap	Waarde	Eenheid
Naam	0899100000259907_kliniek	
Omschrijving	kantoor	
Aantal mensen		1/ha
Dag	173.908691681171	
Nacht	dag: 173.9, nacht: 0	
Fractie buitenshuis		--
Dag	0.07	
Nacht	dag: 0.07, nacht: 0	
Oppervlak	799.27	m <sup>2</sup>



Aantal verblijfplaatsen	1
Complexiteit bouwvlak	Ok
Herkomst data	NBB

**6.35 0899100000259910\_kliniek**

Eigenschap	Waarde	Eenheid
Naam	0899100000259910_kliniek	
Omschrijving	kantor	
Aantal mensen		1/ha
Dag	420.2394313506	
Nacht	dag: 420.2, nacht: 0	
Fractie buitenshuis		--
Dag	0.07	
Nacht	dag: 0.07, nacht: 0	
Oppervlak	267.3	m <sup>2</sup>
Aantal verblijfplaatsen	1	
Complexiteit bouwvlak	Ok	
Herkomst data	NBB	

**6.36 0899100000260848\_kliniek**

Eigenschap	Waarde	Eenheid
Naam	0899100000260848_kliniek	
Omschrijving	kantor	
Aantal mensen		1/ha
Dag	152.214885650621	
Nacht	dag: 152.2, nacht: 0	
Fractie buitenshuis		--
Dag	0.07	
Nacht	dag: 0.07, nacht: 0	
Oppervlak	1581.12	m <sup>2</sup>
Aantal verblijfplaatsen	1	
Complexiteit bouwvlak	Ok	
Herkomst data	NBB	

**6.37 0899100000262817\_kantoor**

Eigenschap	Waarde	Eenheid
Naam	0899100000262817_kantoor	
Omschrijving	kantor	
Aantal mensen		1/ha
Dag	58.0122558210049	
Nacht	dag: 58.01, nacht: 0	
Fractie buitenshuis		--
Dag	0.07	
Nacht	dag: 0.07, nacht: 0	
Oppervlak	973.415	m <sup>2</sup>

Aantal verblijfplaatsen	1
Complexiteit bouwvlak	Ok
Herkomst data	NBB

**6.38 0899100000263298\_kantoor**

Eigenschap	Waarde	Eenheid
Naam	0899100000263298_kantoor	
Omschrijving	kantoor	
Aantal mensen		1/ha
Dag	57.38346884561	
Nacht	dag: 57.38, nacht: 0	
Fractie buitenshuis		--
Dag	0.07	
Nacht	dag: 0.07, nacht: 0	
Oppervlak	1238.51	m <sup>2</sup>
Aantal verblijfplaatsen	1	
Complexiteit bouwvlak	Ok	
Herkomst data	NBB	

**6.39 0899100000264595\_kantoor**

Eigenschap	Waarde	Eenheid
Naam	0899100000264595_kantoor	
Omschrijving	kantoor	
Aantal mensen		1/ha
Dag	79.2679372850489	
Nacht	dag: 79.27, nacht: 0	
Fractie buitenshuis		--
Dag	0.07	
Nacht	dag: 0.07, nacht: 0	
Oppervlak	428.925	m <sup>2</sup>
Aantal verblijfplaatsen	1	
Complexiteit bouwvlak	Ok	
Herkomst data	NBB	

**6.40 0899100000264682\_kantoor**

Eigenschap	Waarde	Eenheid
Naam	0899100000264682_kantoor	
Omschrijving	kantoor	
Aantal mensen		1/ha
Dag	58.8274723198494	
Nacht	dag: 58.83, nacht: 0	
Fractie buitenshuis		--
Dag	0.07	
Nacht	dag: 0.07, nacht: 0	
Oppervlak	820.535	m <sup>2</sup>

Aantal verblijfplaatsen	1
Complexiteit bouwvlak	Ok
Herkomst data	NBB

**6.41 0899100000265613\_kantoor**

Eigenschap	Waarde	Eenheid
Naam	0899100000265613_kantoor	
Omschrijving	kantoor	
Aantal mensen		1/ha
Dag	56.6330582092061	
Nacht	dag: 56.63, nacht: 0	
Fractie buitenshuis		--
Dag	0.07	
Nacht	dag: 0.07, nacht: 0	
Oppervlak	831.14	m <sup>2</sup>
Aantal verblijfplaatsen	1	
Complexiteit bouwvlak	Ok	
Herkomst data	NBB	

**6.42 0899100000298639\_kliniek**

Eigenschap	Waarde	Eenheid
Naam	0899100000298639_kliniek	
Omschrijving	kantoor	
Aantal mensen		1/ha
Dag	254.418463407086	
Nacht	dag: 254.4, nacht: 0	
Fractie buitenshuis		--
Dag	0.07	
Nacht	dag: 0.07, nacht: 0	
Oppervlak	493.95	m <sup>2</sup>
Aantal verblijfplaatsen	1	
Complexiteit bouwvlak	Ok	
Herkomst data	NBB	

**6.43 0899100000299235\_kantoor**

Eigenschap	Waarde	Eenheid
Naam	0899100000299235_kantoor	
Omschrijving	kantoor	
Aantal mensen		1/ha
Dag	64.8757247973167	
Nacht	dag: 64.88, nacht: 0	
Fractie buitenshuis		--
Dag	0.07	
Nacht	dag: 0.07, nacht: 0	
Oppervlak	1179.64	m <sup>2</sup>

Aantal verblijfplaatsen	1
Complexiteit bouwvlak	Ok
Herkomst data	NBB

## 7 Bedrijven continue

### 7.1 0881100000600709\_winkel

Eigenschap	Waarde	Eenheid
Naam	0881100000600709_winkel	
Omschrijving	winkel	
Aantal mensen		1/ha
Dag	252.469998148792	
Nacht	0	
Fractie buitenshuis		--
Dag	0.07	
Nacht	0.01	
Oppervlak	297.065	m <sup>2</sup>
Aantal verblijfplaatsen	1	
Complexiteit bouwvlak	Ok	
Herkomst data	NBB	

### 7.2 V8

Eigenschap	Waarde	Eenheid
Naam	V8	
Omschrijving	V8	
Aantal mensen		1/ha
Dag	507.634827810053	
Nacht	507.634827810053	
Fractie buitenshuis		--
Dag	0.95	
Nacht	0.95	
Oppervlak	246.24	m <sup>2</sup>
Aantal verblijfplaatsen	1	
Complexiteit bouwvlak	Ok	
Herkomst data	NBB (gewijzigd)	

### 7.3 0881100000601102\_industrie

Eigenschap	Waarde	Eenheid
Naam	0881100000601102_industrie	
Omschrijving	plgzw	
Aantal mensen		1/ha
Dag	169.082125603992	
Nacht	104.935937828266	
Fractie buitenshuis		--
Dag	0.07	

Nacht	0.01	
Oppervlak	238.05	m <sup>2</sup>
Aantal verblijfplaatsen	1	
Complexiteit bouwvlak	Ok	
Herkomst data	NBB	

**7.4 V9**

Eigenschap	Waarde	Eenheid
Naam	V9	
Omschrijving	V9	
Aantal mensen		1/ha
Dag	1479.91167887071	
Nacht	1479.91167887071	
Fractie buitenshuis		--
Dag	0.07	
Nacht	0.01	
Oppervlak	1689.29	m <sup>2</sup>
Aantal verblijfplaatsen	1	
Complexiteit bouwvlak	Ok	
Herkomst data	NBB (gewijzigd)	

**7.5 0881100000601213\_winkel**

Eigenschap	Waarde	Eenheid
Naam	0881100000601213_winkel	
Omschrijving	winkel	
Aantal mensen		1/ha
Dag	289.889294443737	
Nacht	0	
Fractie buitenshuis		--
Dag	0.07	
Nacht	0.01	
Oppervlak	1990.41	m <sup>2</sup>
Aantal verblijfplaatsen	1	
Complexiteit bouwvlak	Ok	
Herkomst data	NBB	

**7.6 0881100000601286\_industrie**

Eigenschap	Waarde	Eenheid
Naam	0881100000601286_industrie	
Omschrijving	plgzwr	
Aantal mensen		1/ha
Dag	24.9884100412693	
Nacht	15.5052992504423	
Fractie buitenshuis		--
Dag	0.07	

Nacht	0.01	
Oppervlak	1089.3	m <sup>2</sup>
Aantal verblijfplaatsen	1	
Complexiteit bouwvlak	Ok	
Herkomst data	NBB	

**7.7 V3**

Eigenschap	Waarde	Eenheid
Naam	V3	
Omschrijving	V3	
Aantal mensen		1/ha
Dag	1442.54349268618	
Nacht	1442.54349268618	
Fractie buitenshuis		--
Dag	0.07	
Nacht	0.01	
Oppervlak	346.61	m <sup>2</sup>
Aantal verblijfplaatsen	1	
Complexiteit bouwvlak	Ok	
Herkomst data	NBB (gewijzigd)	

**7.8 0881100000601790\_industrie**

Eigenschap	Waarde	Eenheid
Naam	0881100000601790_industrie	
Omschrijving	plgzwr	
Aantal mensen		1/ha
Dag	35.5160533997188	
Nacht	22.0465094023852	
Fractie buitenshuis		--
Dag	0.07	
Nacht	0.01	
Oppervlak	835.96	m <sup>2</sup>
Aantal verblijfplaatsen	1	
Complexiteit bouwvlak	Ok	
Herkomst data	NBB	

**7.9 V4**

Eigenschap	Waarde	Eenheid
Naam	V4	
Omschrijving	V4	
Aantal mensen		1/ha
Dag	308.584829969401	
Nacht	308.584829969401	
Fractie buitenshuis		--
Dag	0.07	

Nacht	0.01	
Oppervlak	324.06	m <sup>2</sup>
Aantal verblijfplaatsen	1	
Complexiteit bouwvlak	Ok	
Herkomst data	NBB (gewijzigd)	

**7.10 0881100000603116\_winkel**

Eigenschap	Waarde	Eenheid
Naam	0881100000603116_winkel	
Omschrijving	winkel	
Aantal mensen		1/ha
Dag	366.81452173805	
Nacht	0	
Fractie buitenshuis		--
Dag	0.07	
Nacht	0.01	
Oppervlak	323.515	m <sup>2</sup>
Aantal verblijfplaatsen	1	
Complexiteit bouwvlak	Ok	
Herkomst data	NBB	

**7.11 0881100000603751\_industrie**

Eigenschap	Waarde	Eenheid
Naam	0881100000603751_industrie	
Omschrijving	plgzwr	
Aantal mensen		1/ha
Dag	17.0027284221709	
Nacht	10.547680841151	
Fractie buitenshuis		--
Dag	0.07	
Nacht	0.01	
Oppervlak	901.62	m <sup>2</sup>
Aantal verblijfplaatsen	1	
Complexiteit bouwvlak	Ok	
Herkomst data	NBB	

**7.12 0881100000603762\_industrie**

Eigenschap	Waarde	Eenheid
Naam	0881100000603762_industrie	
Omschrijving	plgzwr	
Aantal mensen		1/ha
Dag	245.684640779976	
Nacht	152.4288633864	
Fractie buitenshuis		--
Dag	0.07	

Nacht	0.01	
Oppervlak	159.025	m <sup>2</sup>
Aantal verblijfplaatsen	1	
Complexiteit bouwvlak	Ok	
Herkomst data	NBB	

**7.13 V10**

Eigenschap	Waarde	Eenheid
Naam	V10	
Omschrijving	V10	
Aantal mensen		1/ha
Dag	1136.06670983731	
Nacht	1136.06670983731	
Fractie buitenshuis		--
Dag	0.95	
Nacht	0.95	
Oppervlak	440.115	m <sup>2</sup>
Aantal verblijfplaatsen	1	
Complexiteit bouwvlak	Ok	
Herkomst data	NBB (gewijzigd)	

**7.14 V7**

Eigenschap	Waarde	Eenheid
Naam	V7	
Omschrijving	V7	
Aantal mensen		1/ha
Dag	404.98290972138	
Nacht	0	
Fractie buitenshuis		--
Dag	0.07	
Nacht	0.01	
Oppervlak	617.31	m <sup>2</sup>
Aantal verblijfplaatsen	1	
Complexiteit bouwvlak	Ok	
Herkomst data	NBB (gewijzigd)	

**7.15 0881100000605289\_industrie**

Eigenschap	Waarde	Eenheid
Naam	0881100000605289_industrie	
Omschrijving	plgzwr	
Aantal mensen		1/ha
Dag	39.0691080159699	
Nacht	24.2470134284679	
Fractie buitenshuis		--
Dag	0.07	



Nacht	0.01	
Oppervlak	620.695	m <sup>2</sup>
Aantal verblijfplaatsen	1	
Complexiteit bouwvlak	Ok	
Herkomst data	NBB	

**7.16 V6**

Eigenschap	Waarde	Eenheid
Naam	V6	
Omschrijving	V6	
Aantal mensen		1/ha
Dag	1016.25068159049	
Nacht	0	
Fractie buitenshuis		--
Dag	0.07	
Nacht	0.01	
Oppervlak	1256.25	m <sup>2</sup>
Aantal verblijfplaatsen	1	
Complexiteit bouwvlak	Ok	
Herkomst data	NBB	

**7.17 0881100000605533\_bijeen**

Eigenschap	Waarde	Eenheid
Naam	0881100000605533_bijeen	
Omschrijving	hrdag	
Aantal mensen		1/ha
Dag	457.768205366974	
Nacht	457.768205366974	
Fractie buitenshuis		--
Dag	0.07	
Nacht	0.01	
Oppervlak	171.79	m <sup>2</sup>
Aantal verblijfplaatsen	1	
Complexiteit bouwvlak	Ok	
Herkomst data	NBB	

**7.18 0899100000249845\_industrie**

Eigenschap	Waarde	Eenheid
Naam	0899100000249845_industrie	
Omschrijving	plgzwr	
Aantal mensen		1/ha
Dag	39.2684136247901	
Nacht	24.3734981119387	
Fractie buitenshuis		--
Dag	0.07	

Nacht	0.01	
Oppervlak	524.34	m <sup>2</sup>
Aantal verblijfplaatsen	1	
Complexiteit bouwvlak	Ok	
Herkomst data	NBB	

**7.19 0899100000249846\_industrie**

Eigenschap	Waarde	Eenheid
Naam	0899100000249846_industrie	
Omschrijving	plgzwr	
Aantal mensen		1/ha
Dag	31.976274440873	
Nacht	19.8473427564039	
Fractie buitenshuis		--
Dag	0.07	
Nacht	0.01	
Oppervlak	526.015	m <sup>2</sup>
Aantal verblijfplaatsen	1	
Complexiteit bouwvlak	Ok	
Herkomst data	NBB	

**7.20 0899100000249847\_industrie**

Eigenschap	Waarde	Eenheid
Naam	0899100000249847_industrie	
Omschrijving	plgzwr	
Aantal mensen		1/ha
Dag	32.5264512888485	
Nacht	20.1877492072679	
Fractie buitenshuis		--
Dag	0.07	
Nacht	0.01	
Oppervlak	637.02	m <sup>2</sup>
Aantal verblijfplaatsen	1	
Complexiteit bouwvlak	Ok	
Herkomst data	NBB	

**7.21 0899100000249848\_industrie**

Eigenschap	Waarde	Eenheid
Naam	0899100000249848_industrie	
Omschrijving	plgzwr	
Aantal mensen		1/ha
Dag	34.6670408020113	
Nacht	21.5127822489793	
Fractie buitenshuis		--
Dag	0.07	

Nacht	0.01	
Oppervlak	1176.04	m <sup>2</sup>
Aantal verblijfplaatsen	1	
Complexiteit bouwvlak	Ok	
Herkomst data	NBB	

**7.22 V15**

Eigenschap	Waarde	Eenheid
Naam	V15	
Omschrijving	V15	
Aantal mensen		1/ha
Dag	520.359047742635	
Nacht	520.359047742635	
Fractie buitenshuis		--
Dag	0.07	
Nacht	0.01	
Oppervlak	192.175	m <sup>2</sup>
Aantal verblijfplaatsen	1	
Complexiteit bouwvlak	Ok	
Herkomst data	NBB (gewijzigd)	

**7.23 0899100000251123\_bijeen**

Eigenschap	Waarde	Eenheid
Naam	0899100000251123_bijeen	
Omschrijving	hrdag	
Aantal mensen		1/ha
Dag	531.368307193616	
Nacht	531.368307193616	
Fractie buitenshuis		--
Dag	0.07	
Nacht	0.01	
Oppervlak	480.74	m <sup>2</sup>
Aantal verblijfplaatsen	1	
Complexiteit bouwvlak	Ok	
Herkomst data	NBB	

**7.24 V14**

Eigenschap	Waarde	Eenheid
Naam	V14	
Omschrijving	V14	
Aantal mensen		1/ha
Dag	299.612794803898	
Nacht	299.612794803898	
Fractie buitenshuis		--
Dag	0.07	

Nacht	0.01	
Oppervlak	880.67	m <sup>2</sup>
Aantal verblijfplaatsen	1	
Complexiteit bouwvlak	Ok	
Herkomst data	NBB	

**7.25 V16**

Eigenschap	Waarde	Eenheid
Naam	V16	
Omschrijving	V16	
Aantal mensen		1/ha
Dag	624.414611301297	
Nacht	624.414611301297	
Fractie buitenshuis		--
Dag	0.07	
Nacht	0.01	
Oppervlak	160.15	m <sup>2</sup>
Aantal verblijfplaatsen	1	
Complexiteit bouwvlak	Ok	
Herkomst data	NBB (gewijzigd)	

**7.26 V21**

Eigenschap	Waarde	Eenheid
Naam	V21	
Omschrijving	V21	
Aantal mensen		1/ha
Dag	573.443816840366	
Nacht	573.443816840366	
Fractie buitenshuis		--
Dag	0.07	
Nacht	0.01	
Oppervlak	174.385	m <sup>2</sup>
Aantal verblijfplaatsen	1	
Complexiteit bouwvlak	Ok	
Herkomst data	NBB (gewijzigd)	

**7.27 0899100000252586\_winkel**

Eigenschap	Waarde	Eenheid
Naam	0899100000252586_winkel	
Omschrijving	winkel	
Aantal mensen		1/ha
Dag	319.06538386104	
Nacht	0	
Fractie buitenshuis		--
Dag	0.07	

Nacht	0.01	
Oppervlak	203.72	m <sup>2</sup>
Aantal verblijfplaatsen	1	
Complexiteit bouwvlak	Ok	
Herkomst data	NBB	

**7.28 0899100000253287\_industrie**

Eigenschap	Waarde	Eenheid
Naam	0899100000253287_industrie	
Omschrijving	plgzwr	
Aantal mensen		1/ha
Dag	38.6255418946842	
Nacht	23.967735057925	
Fractie buitenshuis		--
Dag	0.07	
Nacht	0.01	
Oppervlak	1125.68	m <sup>2</sup>
Aantal verblijfplaatsen	1	
Complexiteit bouwvlak	Ok	
Herkomst data	NBB	

**7.29 0899100000253290\_industrie**

Eigenschap	Waarde	Eenheid
Naam	0899100000253290_industrie	
Omschrijving	plgzwr	
Aantal mensen		1/ha
Dag	46.2213893463754	
Nacht	28.6836184192792	
Fractie buitenshuis		--
Dag	0.07	
Nacht	0.01	
Oppervlak	7246.65	m <sup>2</sup>
Aantal verblijfplaatsen	1	
Complexiteit bouwvlak	Ok	
Herkomst data	NBB	

**7.30 0899100000253291\_industrie**

Eigenschap	Waarde	Eenheid
Naam	0899100000253291_industrie	
Omschrijving	plgzwr	
Aantal mensen		1/ha
Dag	28.2714435241278	
Nacht	17.5437961095151	
Fractie buitenshuis		--
Dag	0.07	

Nacht	0.01	
Oppervlak	1380.54	m <sup>2</sup>
Aantal verblijfplaatsen	1	
Complexiteit bouwvlak	Ok	
Herkomst data	NBB	

**7.31 0899100000253291\_winkel**

Eigenschap	Waarde	Eenheid
Naam	0899100000253291_winkel	
Omschrijving	winkel	
Aantal mensen		1/ha
Dag	45.9528664404476	
Nacht	0	
Fractie buitenshuis		--
Dag	0.07	
Nacht	0.01	
Oppervlak	1380.54	m <sup>2</sup>
Aantal verblijfplaatsen	1	
Complexiteit bouwvlak	Ok	
Herkomst data	NBB	

**7.32 0899100000253834\_winkel**

Eigenschap	Waarde	Eenheid
Naam	0899100000253834_winkel	
Omschrijving	winkel	
Aantal mensen		1/ha
Dag	361.291321513666	
Nacht	0	
Fractie buitenshuis		--
Dag	0.07	
Nacht	0.01	
Oppervlak	322.925	m <sup>2</sup>
Aantal verblijfplaatsen	1	
Complexiteit bouwvlak	Ok	
Herkomst data	NBB	

**7.33 0899100000253913\_gezond**

Eigenschap	Waarde	Eenheid
Naam	0899100000253913_gezond	
Omschrijving	zieken	
Aantal mensen		1/ha
Dag	895.990919484812	
Nacht	895.990919484812	
Fractie buitenshuis		--
Dag	0.07	

Nacht	0.01	
Oppervlak	16325.1	m <sup>2</sup>
Aantal verblijfplaatsen	1	
Complexiteit bouwvlak	Ok	
Herkomst data	NBB	

**7.34 0899100000253913\_logies**

Eigenschap	Waarde	Eenheid
Naam	0899100000253913_logies	
Omschrijving	hotel	
Aantal mensen		1/ha
Dag	0	
Nacht	408.370196382047	
Fractie buitenshuis		--
Dag	0.07	
Nacht	0.01	
Oppervlak	16325.1	m <sup>2</sup>
Aantal verblijfplaatsen	1	
Complexiteit bouwvlak	Ok	
Herkomst data	NBB	

**7.35 0899100000254646\_winkel**

Eigenschap	Waarde	Eenheid
Naam	0899100000254646_winkel	
Omschrijving	winkel	
Aantal mensen		1/ha
Dag	282.156659650206	
Nacht	0	
Fractie buitenshuis		--
Dag	0.07	
Nacht	0.01	
Oppervlak	448.935	m <sup>2</sup>
Aantal verblijfplaatsen	1	
Complexiteit bouwvlak	Ok	
Herkomst data	NBB	

**7.36 0899100000254661\_winkel**

Eigenschap	Waarde	Eenheid
Naam	0899100000254661_winkel	
Omschrijving	winkel	
Aantal mensen		1/ha
Dag	316.755692999993	
Nacht	0	
Fractie buitenshuis		--
Dag	0.07	

Nacht	0.01	
Oppervlak	355.7	m <sup>2</sup>
Aantal verblijfplaatsen	1	
Complexiteit bouwvlak	Ok	
Herkomst data	NBB	

**7.37 0899100000254662\_winkel**

Eigenschap	Waarde	Eenheid
Naam	0899100000254662_winkel	
Omschrijving	winkel	
Aantal mensen		1/ha
Dag	222.305723210073	
Nacht	0	
Fractie buitenshuis		--
Dag	0.07	
Nacht	0.01	
Oppervlak	212.905	m <sup>2</sup>
Aantal verblijfplaatsen	1	
Complexiteit bouwvlak	Ok	
Herkomst data	NBB	

**7.38 0899100000254669\_winkel**

Eigenschap	Waarde	Eenheid
Naam	0899100000254669_winkel	
Omschrijving	winkel	
Aantal mensen		1/ha
Dag	313.967178801548	
Nacht	0	
Fractie buitenshuis		--
Dag	0.07	
Nacht	0.01	
Oppervlak	343.985	m <sup>2</sup>
Aantal verblijfplaatsen	1	
Complexiteit bouwvlak	Ok	
Herkomst data	NBB	

**7.39 V24**

Eigenschap	Waarde	Eenheid
Naam	V24	
Omschrijving	V24	
Aantal mensen		1/ha
Dag	1247.33382395263	
Nacht	1247.33382395263	
Fractie buitenshuis		--
Dag	0.07	



Nacht	0.01	
Oppervlak	400.855	m <sup>2</sup>
Aantal verblijfplaatsen	1	
Complexiteit bouwvlak	Ok	
Herkomst data	NBB (gewijzigd)	

**7.40 0899100000254671\_bijeen**

Eigenschap	Waarde	Eenheid
Naam	0899100000254671_bijeen	
Omschrijving	hrdag	
Aantal mensen		1/ha
Dag	267.801541692145	
Nacht	267.801541692145	
Fractie buitenshuis		--
Dag	0.07	
Nacht	0.01	
Oppervlak	759.555	m <sup>2</sup>
Aantal verblijfplaatsen	1	
Complexiteit bouwvlak	Ok	
Herkomst data	NBB	

**7.41 0899100000254671\_logies**

Eigenschap	Waarde	Eenheid
Naam	0899100000254671_logies	
Omschrijving	prkcmp	
Aantal mensen		1/ha
Dag	235.664303440804	
Nacht	235.664303440804	
Fractie buitenshuis		--
Dag	0.07	
Nacht	0.01	
Oppervlak	759.555	m <sup>2</sup>
Aantal verblijfplaatsen	1	
Complexiteit bouwvlak	Ok	
Herkomst data	NBB	

**7.42 V23**

Eigenschap	Waarde	Eenheid
Naam	V23	
Omschrijving	V23	
Aantal mensen		1/ha
Dag	1445.58806522503	
Nacht	1445.58806522503	
Fractie buitenshuis		--
Dag	0.07	

Nacht	0.01	
Oppervlak	345.88	m <sup>2</sup>
Aantal verblijfplaatsen	1	
Complexiteit bouwvlak	Ok	
Herkomst data	NBB (gewijzigd)	

**7.43 0899100000255466\_winkel**

Eigenschap	Waarde	Eenheid
Naam	0899100000255466_winkel	
Omschrijving	winkel	
Aantal mensen		1/ha
Dag	636.960326722948	
Nacht	0	
Fractie buitenshuis		--
Dag	0.07	
Nacht	0.01	
Oppervlak	68.56	m <sup>2</sup>
Aantal verblijfplaatsen	1	
Complexiteit bouwvlak	Ok	
Herkomst data	NBB	

**7.44 V18**

Eigenschap	Waarde	Eenheid
Naam	V18	
Omschrijving	V18	
Aantal mensen		1/ha
Dag	1991.83348272454	
Nacht	1991.83348272454	
Fractie buitenshuis		--
Dag	0.07	
Nacht	0.01	
Oppervlak	251.025	m <sup>2</sup>
Aantal verblijfplaatsen	1	
Complexiteit bouwvlak	Ok	
Herkomst data	NBB (gewijzigd)	

**7.45 0899100000255663\_bijeen**

Eigenschap	Waarde	Eenheid
Naam	0899100000255663_bijeen	
Omschrijving	hrdag	
Aantal mensen		1/ha
Dag	911.695754101633	
Nacht	911.695754101633	
Fractie buitenshuis		--
Dag	0.07	

Nacht	0.01	
Oppervlak	115.17	m <sup>2</sup>
Aantal verblijfplaatsen	1	
Complexiteit bouwvlak	Ok	
Herkomst data	NBB	

**7.46 0899100000255670\_industrie**

Eigenschap	Waarde	Eenheid
Naam	0899100000255670_industrie	
Omschrijving	plgzwr	
Aantal mensen		1/ha
Dag	44.9034468808245	
Nacht	27.8653610479309	
Fractie buitenshuis		--
Dag	0.07	
Nacht	0.01	
Oppervlak	420.235	m <sup>2</sup>
Aantal verblijfplaatsen	1	
Complexiteit bouwvlak	Ok	
Herkomst data	NBB	

**7.47 0899100000256003\_industrie**

Eigenschap	Waarde	Eenheid
Naam	0899100000256003_industrie	
Omschrijving	plgzwr	
Aantal mensen		1/ha
Dag	31.4403118743741	
Nacht	19.5132230533984	
Fractie buitenshuis		--
Dag	0.07	
Nacht	0.01	
Oppervlak	474.55	m <sup>2</sup>
Aantal verblijfplaatsen	1	
Complexiteit bouwvlak	Ok	
Herkomst data	NBB	

**7.48 0899100000256392\_winkel**

Eigenschap	Waarde	Eenheid
Naam	0899100000256392_winkel	
Omschrijving	winkel	
Aantal mensen		1/ha
Dag	685.464169378191	
Nacht	0	
Fractie buitenshuis		--
Dag	0.07	

Nacht	0.01	
Oppervlak	49.12	m <sup>2</sup>
Aantal verblijfplaatsen	1	
Complexiteit bouwvlak	Ok	
Herkomst data	NBB	

**7.49 0899100000257263\_winkel**

Eigenschap	Waarde	Eenheid
Naam	0899100000257263_winkel	
Omschrijving	winkel	
Aantal mensen		1/ha
Dag	701.327815140556	
Nacht	0	
Fractie buitenshuis		--
Dag	0.07	
Nacht	0.01	
Oppervlak	57.99	m <sup>2</sup>
Aantal verblijfplaatsen	1	
Complexiteit bouwvlak	Ok	
Herkomst data	NBB	

**7.50 0899100000257265\_winkel**

Eigenschap	Waarde	Eenheid
Naam	0899100000257265_winkel	
Omschrijving	winkel	
Aantal mensen		1/ha
Dag	589.338731444527	
Nacht	0	
Fractie buitenshuis		--
Dag	0.07	
Nacht	0.01	
Oppervlak	74.1	m <sup>2</sup>
Aantal verblijfplaatsen	1	
Complexiteit bouwvlak	Ok	
Herkomst data	NBB	

**7.51 0899100000257275\_winkel**

Eigenschap	Waarde	Eenheid
Naam	0899100000257275_winkel	
Omschrijving	winkel	
Aantal mensen		1/ha
Dag	273.894563105246	
Nacht	0	
Fractie buitenshuis		--
Dag	0.07	

Nacht	0.01	
Oppervlak	563.465	m <sup>2</sup>
Aantal verblijfplaatsen	1	
Complexiteit bouwvlak	Ok	
Herkomst data	NBB	

**7.52 0899100000257285\_bijeen**

Eigenschap	Waarde	Eenheid
Naam	0899100000257285_bijeen	
Omschrijving	hrdag	
Aantal mensen		1/ha
Dag	163.41093888651	
Nacht	163.41093888651	
Fractie buitenshuis		--
Dag	0.07	
Nacht	0.01	
Oppervlak	557.735	m <sup>2</sup>
Aantal verblijfplaatsen	1	
Complexiteit bouwvlak	Ok	
Herkomst data	NBB	

**7.53 0899100000257418\_industrie**

Eigenschap	Waarde	Eenheid
Naam	0899100000257418_industrie	
Omschrijving	plgzwr	
Aantal mensen		1/ha
Dag	34.1635903480327	
Nacht	21.2041618552413	
Fractie buitenshuis		--
Dag	0.07	
Nacht	0.01	
Oppervlak	835.685	m <sup>2</sup>
Aantal verblijfplaatsen	1	
Complexiteit bouwvlak	Ok	
Herkomst data	NBB	

**7.54 0899100000257559\_industrie**

Eigenschap	Waarde	Eenheid
Naam	0899100000257559_industrie	
Omschrijving	plgzwr	
Aantal mensen		1/ha
Dag	56.9524510404769	
Nacht	35.3407743570626	
Fractie buitenshuis		--
Dag	0.07	

Nacht	0.01	
Oppervlak	1222.95	m <sup>2</sup>
Aantal verblijfplaatsen	1	
Complexiteit bouwvlak	Ok	
Herkomst data	NBB	

**7.55 0899100000257563\_industrie**

Eigenschap	Waarde	Eenheid
Naam	0899100000257563_industrie	
Omschrijving	plgzwr	
Aantal mensen		1/ha
Dag	32.0833411969165	
Nacht	19.9105440957335	
Fractie buitenshuis		--
Dag	0.07	
Nacht	0.01	
Oppervlak	1059.74	m <sup>2</sup>
Aantal verblijfplaatsen	1	
Complexiteit bouwvlak	Ok	
Herkomst data	NBB	

**7.56 0899100000257564\_bijeen**

Eigenschap	Waarde	Eenheid
Naam	0899100000257564_bijeen	
Omschrijving	hrdag	
Aantal mensen		1/ha
Dag	200.127638484417	
Nacht	200.127638484417	
Fractie buitenshuis		--
Dag	0.07	
Nacht	0.01	
Oppervlak	1472.91	m <sup>2</sup>
Aantal verblijfplaatsen	1	
Complexiteit bouwvlak	Ok	
Herkomst data	NBB	

**7.57 0899100000257564\_sport**

Eigenschap	Waarde	Eenheid
Naam	0899100000257564_sport	
Omschrijving	hrdag	
Aantal mensen		1/ha
Dag	200.127638484417	
Nacht	200.127638484417	
Fractie buitenshuis		--
Dag	0.07	

Nacht	0.01	
Oppervlak	1472.91	m <sup>2</sup>
Aantal verblijfplaatsen	1	
Complexiteit bouwvlak	Ok	
Herkomst data	NBB	

**7.58 0899100000257566\_industrie**

Eigenschap	Waarde	Eenheid
Naam	0899100000257566_industrie	
Omschrijving	plgzwr	
Aantal mensen		1/ha
Dag	37.0437908667296	
Nacht	22.9852120075559	
Fractie buitenshuis		--
Dag	0.07	
Nacht	0.01	
Oppervlak	1151.61	m <sup>2</sup>
Aantal verblijfplaatsen	1	
Complexiteit bouwvlak	Ok	
Herkomst data	NBB	

**7.59 0899100000257567\_industrie**

Eigenschap	Waarde	Eenheid
Naam	0899100000257567_industrie	
Omschrijving	plgzwr	
Aantal mensen		1/ha
Dag	36.5486881343843	
Nacht	22.6786686985567	
Fractie buitenshuis		--
Dag	0.07	
Nacht	0.01	
Oppervlak	2359.05	m <sup>2</sup>
Aantal verblijfplaatsen	1	
Complexiteit bouwvlak	Ok	
Herkomst data	NBB	

**7.60 0899100000257568\_industrie**

Eigenschap	Waarde	Eenheid
Naam	0899100000257568_industrie	
Omschrijving	plgzwr	
Aantal mensen		1/ha
Dag	20.2246305418685	
Nacht	12.5530377668288	
Fractie buitenshuis		--
Dag	0.07	

Nacht	0.01	
Oppervlak	1903.13	m <sup>2</sup>
Aantal verblijfplaatsen	1	
Complexiteit bouwvlak	Ok	
Herkomst data	NBB	

**7.61 0899100000257568\_winkel**

Eigenschap	Waarde	Eenheid
Naam	0899100000257568_winkel	
Omschrijving	winkel	
Aantal mensen		1/ha
Dag	43.8331691297135	
Nacht	0	
Fractie buitenshuis		--
Dag	0.07	
Nacht	0.01	
Oppervlak	1903.13	m <sup>2</sup>
Aantal verblijfplaatsen	1	
Complexiteit bouwvlak	Ok	
Herkomst data	NBB	

**7.62 0899100000257569\_industrie**

Eigenschap	Waarde	Eenheid
Naam	0899100000257569_industrie	
Omschrijving	plgzwr	
Aantal mensen		1/ha
Dag	33.5185540763004	
Nacht	20.8017893760213	
Fractie buitenshuis		--
Dag	0.07	
Nacht	0.01	
Oppervlak	3411.24	m <sup>2</sup>
Aantal verblijfplaatsen	1	
Complexiteit bouwvlak	Ok	
Herkomst data	NBB	

**7.63 0899100000257569\_sport**

Eigenschap	Waarde	Eenheid
Naam	0899100000257569_sport	
Omschrijving	hrdag	
Aantal mensen		1/ha
Dag	168.293394347239	
Nacht	168.293394347239	
Fractie buitenshuis		--
Dag	0.07	



Nacht	0.01	
Oppervlak	3411.24	m <sup>2</sup>
Aantal verblijfplaatsen	1	
Complexiteit bouwvlak	Ok	
Herkomst data	NBB	

**7.64 0899100000257570\_industrie**

Eigenschap	Waarde	Eenheid
Naam	0899100000257570_industrie	
Omschrijving	plgzwr	
Aantal mensen		1/ha
Dag	44.2442442442655	
Nacht	27.4524524524657	
Fractie buitenshuis		--
Dag	0.07	
Nacht	0.01	
Oppervlak	399.6	m <sup>2</sup>
Aantal verblijfplaatsen	1	
Complexiteit bouwvlak	Ok	
Herkomst data	NBB	

**7.65 0899100000257571\_industrie**

Eigenschap	Waarde	Eenheid
Naam	0899100000257571_industrie	
Omschrijving	plgzwr	
Aantal mensen		1/ha
Dag	34.7281693884049	
Nacht	21.5377649154847	
Fractie buitenshuis		--
Dag	0.07	
Nacht	0.01	
Oppervlak	507.945	m <sup>2</sup>
Aantal verblijfplaatsen	1	
Complexiteit bouwvlak	Ok	
Herkomst data	NBB	

**7.66 0899100000257572\_industrie**

Eigenschap	Waarde	Eenheid
Naam	0899100000257572_industrie	
Omschrijving	plgzwr	
Aantal mensen		1/ha
Dag	34.302982767783	
Nacht	21.2923020138962	
Fractie buitenshuis		--
Dag	0.07	

Nacht	0.01	
Oppervlak	866.98	m <sup>2</sup>
Aantal verblijfplaatsen	1	
Complexiteit bouwvlak	Ok	
Herkomst data	NBB	

**7.67 0899100000257574\_industrie**

Eigenschap	Waarde	Eenheid
Naam	0899100000257574_industrie	
Omschrijving	plgzwr	
Aantal mensen		1/ha
Dag	31.8008400221856	
Nacht	19.7325967100995	
Fractie buitenshuis		--
Dag	0.07	
Nacht	0.01	
Oppervlak	1766.62	m <sup>2</sup>
Aantal verblijfplaatsen	1	
Complexiteit bouwvlak	Ok	
Herkomst data	NBB	

**7.68 0899100000257574\_winkel**

Eigenschap	Waarde	Eenheid
Naam	0899100000257574_winkel	
Omschrijving	winkel	
Aantal mensen		1/ha
Dag	68.9169147864205	
Nacht	0	
Fractie buitenshuis		--
Dag	0.07	
Nacht	0.01	
Oppervlak	1766.62	m <sup>2</sup>
Aantal verblijfplaatsen	1	
Complexiteit bouwvlak	Ok	
Herkomst data	NBB	

**7.69 0899100000257575\_industrie**

Eigenschap	Waarde	Eenheid
Naam	0899100000257575_industrie	
Omschrijving	plgzwr	
Aantal mensen		1/ha
Dag	36.372769176286	
Nacht	22.574163810465	
Fractie buitenshuis		--
Dag	0.07	

Nacht	0.01	
Oppervlak	338.44	m <sup>2</sup>
Aantal verblijfplaatsen	1	
Complexiteit bouwvlak	Ok	
Herkomst data	NBB	

**7.70 0899100000258260\_industrie**

Eigenschap	Waarde	Eenheid
Naam	0899100000258260_industrie	
Omschrijving	plgzwr	
Aantal mensen		1/ha
Dag	44.9084397594368	
Nacht	27.8667477532226	
Fractie buitenshuis		--
Dag	0.07	
Nacht	0.01	
Oppervlak	739.95	m <sup>2</sup>
Aantal verblijfplaatsen	1	
Complexiteit bouwvlak	Ok	
Herkomst data	NBB	

**7.71 0899100000259350\_industrie**

Eigenschap	Waarde	Eenheid
Naam	0899100000259350_industrie	
Omschrijving	plgzwr	
Aantal mensen		1/ha
Dag	43.8665230025637	
Nacht	27.2145492539165	
Fractie buitenshuis		--
Dag	0.07	
Nacht	0.01	
Oppervlak	612.54	m <sup>2</sup>
Aantal verblijfplaatsen	1	
Complexiteit bouwvlak	Ok	
Herkomst data	NBB	

**7.72 0899100000259908\_winkel**

Eigenschap	Waarde	Eenheid
Naam	0899100000259908_winkel	
Omschrijving	winkel	
Aantal mensen		1/ha
Dag	485.142830542846	
Nacht	0	
Fractie buitenshuis		--
Dag	0.07	

Nacht	0.01	
Oppervlak	322.235	m <sup>2</sup>
Aantal verblijfplaatsen	1	
Complexiteit bouwvlak	Ok	
Herkomst data	NBB	

**7.73 0899100000259911\_winkel**

Eigenschap	Waarde	Eenheid
Naam	0899100000259911_winkel	
Omschrijving	winkel	
Aantal mensen		1/ha
Dag	291.13106587086	
Nacht	0	
Fractie buitenshuis		--
Dag	0.07	
Nacht	0.01	
Oppervlak	325.18	m <sup>2</sup>
Aantal verblijfplaatsen	1	
Complexiteit bouwvlak	Ok	
Herkomst data	NBB	

**7.74 0899100000260039\_sport**

Eigenschap	Waarde	Eenheid
Naam	0899100000260039_sport	
Omschrijving	hrdag	
Aantal mensen		1/ha
Dag	724.77908176116	
Nacht	724.77908176116	
Fractie buitenshuis		--
Dag	0.07	
Nacht	0.01	
Oppervlak	179.365	m <sup>2</sup>
Aantal verblijfplaatsen	1	
Complexiteit bouwvlak	Ok	
Herkomst data	NBB	

**7.75 0899100000260189\_bijeen**

Eigenschap	Waarde	Eenheid
Naam	0899100000260189_bijeen	
Omschrijving	hrdag	
Aantal mensen		1/ha
Dag	625.712567401337	
Nacht	625.712567401337	
Fractie buitenshuis		--
Dag	0.07	

Nacht	0.01	
Oppervlak	972.715	m <sup>2</sup>
Aantal verblijfplaatsen	1	
Complexiteit bouwvlak	Ok	
Herkomst data	NBB	

**7.76 0899100000260206\_winkel**

Eigenschap	Waarde	Eenheid
Naam	0899100000260206_winkel	
Omschrijving	winkel	
Aantal mensen		1/ha
Dag	413.345593065013	
Nacht	0	
Fractie buitenshuis		--
Dag	0.07	
Nacht	0.01	
Oppervlak	190.325	m <sup>2</sup>
Aantal verblijfplaatsen	1	
Complexiteit bouwvlak	Ok	
Herkomst data	NBB	

**7.77 V19**

Eigenschap	Waarde	Eenheid
Naam	V19	
Omschrijving	V19	
Aantal mensen		1/ha
Dag	1053.65195768502	
Nacht	1053.65195768502	
Fractie buitenshuis		--
Dag	0.07	
Nacht	0.01	
Oppervlak	474.54	m <sup>2</sup>
Aantal verblijfplaatsen	1	
Complexiteit bouwvlak	Ok	
Herkomst data	NBB (gewijzigd)	

**7.78 0899100000260208\_winkel**

Eigenschap	Waarde	Eenheid
Naam	0899100000260208_winkel	
Omschrijving	winkel	
Aantal mensen		1/ha
Dag	413.500331186085	
Nacht	0	
Fractie buitenshuis		--
Dag	0.07	

Nacht	0.01	
Oppervlak	166.07	m <sup>2</sup>
Aantal verblijfplaatsen	1	
Complexiteit bouwvlak	Ok	
Herkomst data	NBB	

**7.79 V20**

Eigenschap	Waarde	Eenheid
Naam	V20	
Omschrijving	V20	
Aantal mensen		1/ha
Dag	383.721091550071	
Nacht	383.721091550071	
Fractie buitenshuis		--
Dag	0.07	
Nacht	0.01	
Oppervlak	1441.62	m <sup>2</sup>
Aantal verblijfplaatsen	1	
Complexiteit bouwvlak	Ok	
Herkomst data	NBB	

**7.80 V13**

Eigenschap	Waarde	Eenheid
Naam	V13	
Omschrijving	V13	
Aantal mensen		1/ha
Dag	1287.57575237541	
Nacht	1287.57575237541	
Fractie buitenshuis		--
Dag	0.95	
Nacht	0.95	
Oppervlak	582.49	m <sup>2</sup>
Aantal verblijfplaatsen	1	
Complexiteit bouwvlak	Ok	
Herkomst data	NBB (gewijzigd)	

**7.81 0899100000261943\_sport**

Eigenschap	Waarde	Eenheid
Naam	0899100000261943_sport	
Omschrijving	hrdag	
Aantal mensen		1/ha
Dag	187.282185102177	
Nacht	187.282185102177	
Fractie buitenshuis		--
Dag	0.07	

Nacht	0.01	
Oppervlak	582.49	m <sup>2</sup>
Aantal verblijfplaatsen	1	
Complexiteit bouwvlak	Ok	
Herkomst data	NBB	

**7.82 0899100000262088\_industrie**

Eigenschap	Waarde	Eenheid
Naam	0899100000262088_industrie	
Omschrijving	plgzwr	
Aantal mensen		1/ha
Dag	31.4637482899869	
Nacht	19.5273731927626	
Fractie buitenshuis		--
Dag	0.07	
Nacht	0.01	
Oppervlak	372.81	m <sup>2</sup>
Aantal verblijfplaatsen	1	
Complexiteit bouwvlak	Ok	
Herkomst data	NBB	

**7.83 0899100000262658\_industrie**

Eigenschap	Waarde	Eenheid
Naam	0899100000262658_industrie	
Omschrijving	plgzwr	
Aantal mensen		1/ha
Dag	50.9766781106255	
Nacht	31.6325322600073	
Fractie buitenshuis		--
Dag	0.07	
Nacht	0.01	
Oppervlak	422.35	m <sup>2</sup>
Aantal verblijfplaatsen	1	
Complexiteit bouwvlak	Ok	
Herkomst data	NBB	

**7.84 0899100000262817\_industrie**

Eigenschap	Waarde	Eenheid
Naam	0899100000262817_industrie	
Omschrijving	plgzwr	
Aantal mensen		1/ha
Dag	35.6887863860759	
Nacht	22.1488265539377	
Fractie buitenshuis		--
Dag	0.07	

Nacht	0.01	
Oppervlak	973.415	m <sup>2</sup>
Aantal verblijfplaatsen	1	
Complexiteit bouwvlak	Ok	
Herkomst data	NBB	

**7.85 0899100000262936\_winkel**

Eigenschap	Waarde	Eenheid
Naam	0899100000262936_winkel	
Omschrijving	winkel	
Aantal mensen		1/ha
Dag	301.334481274611	
Nacht	0	
Fractie buitenshuis		--
Dag	0.07	
Nacht	0.01	
Oppervlak	371.68	m <sup>2</sup>
Aantal verblijfplaatsen	1	
Complexiteit bouwvlak	Ok	
Herkomst data	NBB	

**7.86 0899100000263298\_industrie**

Eigenschap	Waarde	Eenheid
Naam	0899100000263298_industrie	
Omschrijving	plgzwr	
Aantal mensen		1/ha
Dag	35.3085562490295	
Nacht	21.9134282323042	
Fractie buitenshuis		--
Dag	0.07	
Nacht	0.01	
Oppervlak	1238.51	m <sup>2</sup>
Aantal verblijfplaatsen	1	
Complexiteit bouwvlak	Ok	
Herkomst data	NBB	

**7.87 0899100000264595\_winkel**

Eigenschap	Waarde	Eenheid
Naam	0899100000264595_winkel	
Omschrijving	winkel	
Aantal mensen		1/ha
Dag	124.334091041519	
Nacht	0	
Fractie buitenshuis		--
Dag	0.07	



Nacht	0.01	
Oppervlak	428.925	m <sup>2</sup>
Aantal verblijfplaatsen	1	
Complexiteit bouwvlak	Ok	
Herkomst data	NBB	

**7.88 0899100000264617\_industrie**

Eigenschap	Waarde	Eenheid
Naam	0899100000264617_industrie	
Omschrijving	plgzwr	
Aantal mensen		1/ha
Dag	37.87037708587	
Nacht	23.49882561663	
Fractie buitenshuis		--
Dag	0.07	
Nacht	0.01	
Oppervlak	896.215	m <sup>2</sup>
Aantal verblijfplaatsen	1	
Complexiteit bouwvlak	Ok	
Herkomst data	NBB	

**7.89 0899100000264682\_industrie**

Eigenschap	Waarde	Eenheid
Naam	0899100000264682_industrie	
Omschrijving	plgzwr	
Aantal mensen		1/ha
Dag	36.1837094090808	
Nacht	22.4609553522856	
Fractie buitenshuis		--
Dag	0.07	
Nacht	0.01	
Oppervlak	820.535	m <sup>2</sup>
Aantal verblijfplaatsen	1	
Complexiteit bouwvlak	Ok	
Herkomst data	NBB	

**7.90 0899100000264683\_industrie**

Eigenschap	Waarde	Eenheid
Naam	0899100000264683_industrie	
Omschrijving	plgzwr	
Aantal mensen		1/ha
Dag	40.9118718910085	
Nacht	25.3770648790781	
Fractie buitenshuis		--
Dag	0.07	

Nacht	0.01	
Oppervlak	375.93	m <sup>2</sup>
Aantal verblijfplaatsen	1	
Complexiteit bouwvlak	Ok	
Herkomst data	NBB	

**7.91 0899100000265361\_bijeen**

Eigenschap	Waarde	Eenheid
Naam	0899100000265361_bijeen	
Omschrijving	hrdag	
Aantal mensen		1/ha
Dag	321.874385317635	
Nacht	321.874385317635	
Fractie buitenshuis		--
Dag	0.07	
Nacht	0.01	
Oppervlak	660.91	m <sup>2</sup>
Aantal verblijfplaatsen	1	
Complexiteit bouwvlak	Ok	
Herkomst data	NBB	

**7.92 0899100000265598\_winkel**

Eigenschap	Waarde	Eenheid
Naam	0899100000265598_winkel	
Omschrijving	winkel	
Aantal mensen		1/ha
Dag	117.653547070738	
Nacht	0	
Fractie buitenshuis		--
Dag	0.07	
Nacht	0.01	
Oppervlak	271.985	m <sup>2</sup>
Aantal verblijfplaatsen	1	
Complexiteit bouwvlak	Ok	
Herkomst data	NBB	

**7.93 0899100000265613\_industrie**

Eigenschap	Waarde	Eenheid
Naam	0899100000265613_industrie	
Omschrijving	plgzwr	
Aantal mensen		1/ha
Dag	34.8437086411432	
Nacht	21.6209062251845	
Fractie buitenshuis		--
Dag	0.07	

Nacht	0.01	
Oppervlak	831.14	m <sup>2</sup>
Aantal verblijfplaatsen	1	
Complexiteit bouwvlak	Ok	
Herkomst data	NBB	

**7.94 0899100000265850\_industrie**

Eigenschap	Waarde	Eenheid
Naam	0899100000265850_industrie	
Omschrijving	plgzwr	
Aantal mensen		1/ha
Dag	50.4919961496352	
Nacht	31.3380156155547	
Fractie buitenshuis		--
Dag	0.07	
Nacht	0.01	
Oppervlak	1121.96	m <sup>2</sup>
Aantal verblijfplaatsen	1	
Complexiteit bouwvlak	Ok	
Herkomst data	NBB	

**7.95 0899100000284196\_winkel**

Eigenschap	Waarde	Eenheid
Naam	0899100000284196_winkel	
Omschrijving	winkel	
Aantal mensen		1/ha
Dag	137.149296956287	
Nacht	0	
Fractie buitenshuis		--
Dag	0.07	
Nacht	0.01	
Oppervlak	381.555	m <sup>2</sup>
Aantal verblijfplaatsen	1	
Complexiteit bouwvlak	Ok	
Herkomst data	NBB	

**7.96 0899100000284279\_winkel**

Eigenschap	Waarde	Eenheid
Naam	0899100000284279_winkel	
Omschrijving	winkel	
Aantal mensen		1/ha
Dag	824.484063514452	
Nacht	0	
Fractie buitenshuis		--
Dag	0.07	

Nacht	0.01	
Oppervlak	128.165	m <sup>2</sup>
Aantal verblijfplaatsen	1	
Complexiteit bouwvlak	Ok	
Herkomst data	NBB	

**7.97 0899100000299235\_industrie**

Eigenschap	Waarde	Eenheid
Naam	0899100000299235_industrie	
Omschrijving	plgzwr	
Aantal mensen		1/ha
Dag	39.9189583262203	
Nacht	24.770268895565	
Fractie buitenshuis		--
Dag	0.07	
Nacht	0.01	
Oppervlak	1179.64	m <sup>2</sup>
Aantal verblijfplaatsen	1	
Complexiteit bouwvlak	Ok	
Herkomst data	NBB	

**7.98 0899100000300461\_industrie**

Eigenschap	Waarde	Eenheid
Naam	0899100000300461_industrie	
Omschrijving	plgzwr	
Aantal mensen		1/ha
Dag	58.1502998752347	
Nacht	36.0789470153452	
Fractie buitenshuis		--
Dag	0.07	
Nacht	0.01	
Oppervlak	745.31	m <sup>2</sup>
Aantal verblijfplaatsen	1	
Complexiteit bouwvlak	Ok	
Herkomst data	NBB	

**7.99 0899100000300461\_winkel**

Eigenschap	Waarde	Eenheid
Naam	0899100000300461_winkel	
Omschrijving	winkel	
Aantal mensen		1/ha
Dag	126.014678455977	
Nacht	0	
Fractie buitenshuis		--
Dag	0.07	

Nacht	0.01	
Oppervlak	745.31	m <sup>2</sup>
Aantal verblijfplaatsen	1	
Complexiteit bouwvlak	Ok	
Herkomst data	NBB	

**7.100 V11**

Eigenschap	Waarde	Eenheid
Naam	V11	
Omschrijving	V11	
Aantal mensen		1/ha
Dag	108.574287946551	
Nacht	17.4869110865956	
Fractie buitenshuis		--
Dag	0.05	
Nacht	0.01	
Oppervlak	5146.71	m <sup>2</sup>
Aantal verblijfplaatsen	1	
Complexiteit bouwvlak	Ok	
Herkomst data	RBM	

**7.101 V22**

Eigenschap	Waarde	Eenheid
Naam	V22	
Omschrijving	V22	
Aantal mensen		1/ha
Dag	225.502903476997	
Nacht	225.502903476997	
Fractie buitenshuis		--
Dag	0.05	
Nacht	0.01	
Oppervlak	221.727	m <sup>2</sup>
Aantal verblijfplaatsen	1	
Complexiteit bouwvlak	Ok	
Herkomst data	RBM	

**8 Evenementen werkweek**

**8.1 0899100000298670\_bijeen**

Eigenschap	Waarde	Eenheid
Naam	0899100000298670_bijeen	
Omschrijving	beurze	
Aantal mensen		1/ha
Dag	8177.86561264458	
Nacht	8177.86561264458	
Fractie buitenshuis		--
Dag	0.25	
Nacht	0.1	
Aantal evenementen	92	1/jaar
Tijdsduur van het evenement		uur
Dag	3	
Nacht	3	
Oppervlak	209.99	m <sup>2</sup>
Aantal verblijfplaatsen	1	
Complexiteit bouwvlak	Ok	
Herkomst data	NBB	

**9 Evenementen weekend****9.1 0899100000298670\_bijeen**

Eigenschap	Waarde	Eenheid
Naam	0899100000298670_bijeen	
Omschrijving	beurze	
Aantal mensen		1/ha
Dag	8177.86561264458	
Nacht	8177.86561264458	
Fractie buitenshuis		--
Dag	0.25	
Nacht	0.1	
Aantal evenementen	7.666666666666667	1/maand
Tijdsduur van het evenement		uur
Dag	3	
Nacht	3	
Oppervlak	209.99	m <sup>2</sup>
Aantal verblijfplaatsen	1	
Complexiteit bouwvlak	Ok	
Herkomst data	NBB	





With its headquarters in Amersfoort, The Netherlands, Royal HaskoningDHV is an independent, international project management, engineering and consultancy service provider. Ranking globally in the top 10 of independently owned, nonlisted companies and top 40 overall, the Company's 6,500 staff provide services across the world from more than 100 offices in over 35 countries.

### **Our connections**

Innovation is a collaborative process, which is why Royal HaskoningDHV works in association with clients, project partners, universities, government agencies, NGOs and many other organisations to develop and introduce new ways of living and working to enhance society together, now and in the future.

### **Memberships**

Royal HaskoningDHV is a member of the recognised engineering and environmental bodies in those countries where it has a permanent office base.

All Royal HaskoningDHV consultants, architects and engineers are members of their individual branch organisations in their various countries.