



VOORONDERZOEK

ECHTERBAAN

TE SCHINVELD



Bodem



Rapportage vooronderzoek

Echterbaan te Schinveld

Opdrachtgever	Tonnaer Vonderweg 14 5616 RM Eindhoven
Rapportnummer	6123.001
Versienummer	D1
Status	Eindrapportage
Datum	19 februari 2018
Vestiging	Limburg Rijksweg Noord 39 6071 KS Swalmen 0475 - 504961 swalmen@econsultancy.nl
Opsteller	ing. M.R.P. Vidal
Paraaf	
Kwaliteitscontrole	dr. ir. B.A. van de Pas
Paraaf	



Kwaliteitszorg

Econsultancy is lid van de Vereniging Kwaliteitsborging Bodembeheer (VKB). De VKB is een vereniging van bodemadvies- en -onderzoeksbureaus en heeft als doel kwaliteitsborging en continue verbetering van de dienstverlening van haar leden op het gebied van bodembeheer. Het VKB keurmerk geeft opdrachtgevers de zekerheid dat het uitvoerend bureau werkt conform de eisen die de VKB aan haar leden stelt op het gebied van competenties en integriteit van medewerkers en het toepassen van vigerende normen en onderzoeksprotocollen.

Econsultancy werkt volgens een dynamisch kwaliteitssysteem, zoals beschreven in het kwaliteitshandboek. Ons kwaliteitssysteem is gecertificeerd volgens de kwaliteitsborgingsnormen van de NEN-EN-ISO 9001:2008.

Betrouwbaarheid

Opgemerkt wordt dat geraadpleegde bronnen niet altijd zonder fouten en volledig zijn. Daar Econsultancy voor het verkrijgen van historische informatie afhankelijk is van deze bronnen, kan Econsultancy niet instaan voor de juistheid en volledigheid van deze informatie.

INHOUDSOPGAVE

1.	INLEIDING	1
2.	GERAADPLEEGDE BRONNEN.....	1
3.	AFBAKENING ONDERZOEKSLOCATIE VOORONDERZOEK	1
4.	GEBRUIK ONDERZOEKSLOCATIE	2
	4.1 Historisch en huidig gebruik onderzoekslocatie	2
	4.2 Toekomstige situatie.....	2
5.	CALAMITEITEN.....	3
6.	UITGEVOERD(E) BODEMONDERZOEK(EN) OP DE ONDERZOEKSLOCATIE.....	3
7.	BELENDEDE PERCELEN/TERREINDELEN	3
8.	INFORMATIE LOKALE/REGIONALE ACHTERGRONDGEHALTEN.....	4
9.	BODEMOPBOUW EN GEOHYDROLOGIE	4
	9.1 Bodemopbouw.....	4
	9.2 Geohydrologie	4
10.	TERREININSPECTIE	4
11.	SAMENVATTING EN CONCLUSIES	5

BIJLAGEN:

1. - Topografische ligging van de locatie
- 2a. - Locatieschets
- 2b. - Foto's onderzoekslocatie
3. - Geraadpleegde bronnen

1. INLEIDING

Econsultancy heeft van Tonnaer opdracht gekregen voor het uitvoeren van een vooronderzoek aan de Echterbaan te Schinveld.

Het onderzoek is uitgevoerd in het kader van een omgevingsvergunning voor het oprichten van een zonneweide.

Het vooronderzoek heeft tot doel te bepalen of er aanleiding bestaat voor het uitvoeren van een bodemonderzoek conform de NEN 5740, door middel van een archiefonderzoek, een interview met de eigenaar/gebruiker en een terreininspectie.

Het vooronderzoek is verricht conform de NEN 5725:2009 "Bodem - Landbodem - Strategie voor het uitvoeren van vooronderzoek bij verkennend en nader onderzoek".

2. GERAADPLEEGDE BRONNEN

De informatie over de onderzoekslocatie is gebaseerd op de bij de gemeente Onderbanken en de provincie Limburg aanwezige informatie, informatie verkregen van de opdrachtgever (contactpersoon de heer B. Weekers) en informatie verkregen uit de op 9 februari 2018 uitgevoerde terreininspectie.

Van de locatie en de directe omgeving zijn uit verschillende informatiebronnen gegevens verzameld over:

- het historische, huidige en toekomstige gebruik;
- eventuele calamiteiten;
- eventueel eerder uitgevoerde bodemonderzoeken;
- de bodemopbouw en geohydrologie;
- verhardingen, kabels en leidingen.

Bijlage 3 geeft een overzicht van de geraadpleegde bronnen.

3. AFBAKENING ONDERZOEKSLOCATIE VOORONDERZOEK

Het vooronderzoek omvat de onderzoekslocatie en direct hieraan grenzende percelen binnen een afstand van 25 meter.

De onderzoekslocatie ($\pm 1,57$ ha) ligt aan de Echterbaan en bevindt zich aan de noordwestelijke zijde van de kern van Schinveld (zie bijlage 1) en is kadastraal bekend gemeente Schinveld, sectie A, nummer 6448 (ged.) en sectie D, nummer 731 (ged.).

Volgens het Actueel Hoogtebestand Nederland bevindt het maaiveld zich op een hoogte van circa 65,5 m +NAP en zijn de coördinaten van de onderzoekslocatie $X = 196.100$, $Y = 331.665$.

4. GEBRUIK ONDERZOEKSLOCATIE

4.1 Historisch en huidig gebruik onderzoekslocatie

Volgens historisch kaartmateriaal uit de periode 1900-2015 was de locatie, alsmede de omgeving ervan, destijds in agrarisch gebruik en werd extensief bewoond. Omstreeks de jaren '70 van de vorige eeuw is aan de westelijke zijde van de onderzoekslocatie een provinciale weg (Echterbaan, N274) aangelegd. In de periode 1980-2000 is de (woon)kern van Schinveld uitgebreid aan de zuidoostelijke zijde van de onderzoekslocatie (zie figuur 1). Tot op heden is het gebruik van de onderzoekslocatie niet wezenlijk veranderd.

Figuur 1. Uitsneden historische kaartmateriaal

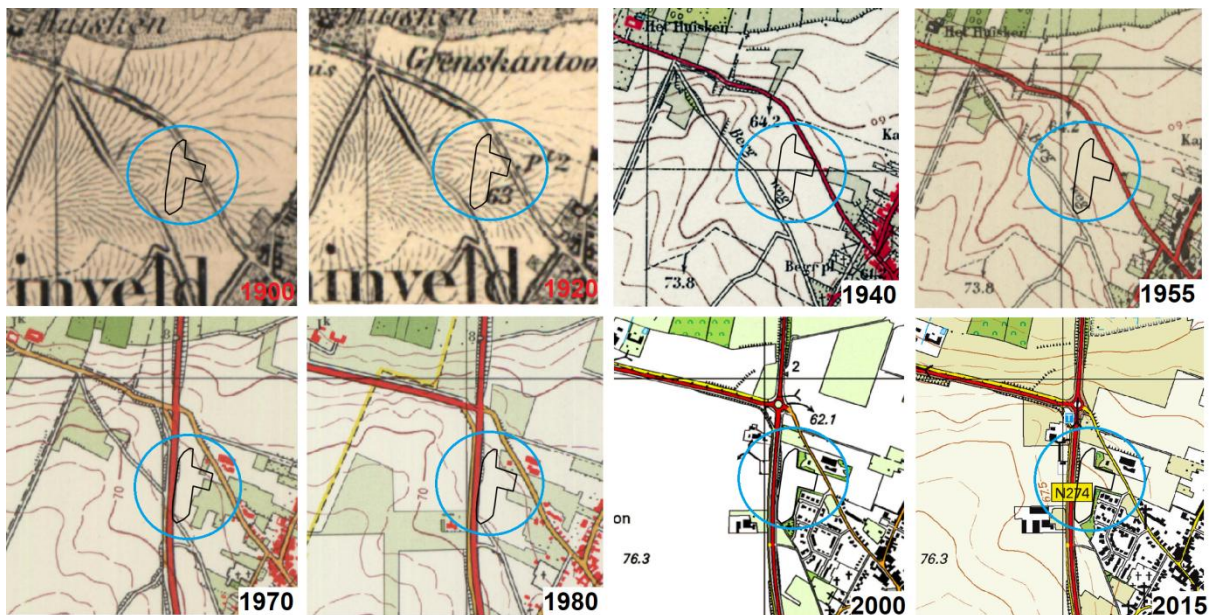

De onderzoekslocatie is in gebruik als zijnde landbouwgrond en heeft voor zover bekend altijd een agrarische bestemming gehad. In bijlage 2a is de huidige situatie op een locatieschets weergegeven. Bijlage 2b bevat enkele foto's van de onderzoekslocatie.

Voor zover bij de opdrachtgever en de gemeente Onderbanken bekend, heeft er op de onderzoekslocatie nimmer opslag van oliehoudende producten in ondergrondse of bovengrondse tanks plaatsgevonden.

Er zijn geen aanwijzingen gevonden, die aanleiding geven een asbestverontreiniging op de locatie te verwachten.

4.2 Toekomstige situatie

De initiatiefnemer is voornemens een zonneweide op de onderzoekslocatie realiseren.

5. CALAMITEITEN

Voor zover bij de opdrachtgever bekend hebben zich op de onderzoekslocatie in het verleden geen calamiteiten met een bodembedreigend karakter voorgedaan. Ook uit informatie van de gemeente Onderbanken blijkt niet dat er zich in het verleden bodembedreigende calamiteiten hebben voorgedaan.

6. UITGEVOERD(E) BODEMONDERZOEK(EN) OP DE ONDERZOEKSLOCATIE

Op de onderzoekslocatie zijn, voor zover bekend, geen bodemonderzoeken uitgevoerd.

7. BELENDEnde PERCELEN/TERREINDELEN

De onderzoekslocatie is gelegen in het buitengebied, in een van oorsprong agrarisch gebied dat vanaf 1980 geleidelijk onderdeel is gaan uitmaken van de (woon)kern van Schinveld.

In bijlage 3 zijn de geraadpleegde informatiebronnen voor de omliggende terreindelen en belendende percelen binnen 25 meter van de onderzoekslocatie opgenomen. Het bodemgebruik van de omliggende terreindelen is als volgt:

- aan de noordzijde bevindt zich een perceel met een agrarische functie;
- aan de oostzijde bevinden zich (sier)tuinen behorende bij woningen gelegen aan de Jabeek-erstraat en/of de Leeuwerik;
- aan de zuidzijde bevindt zich een bossage en percelen met een agrarische functie;
- aan de westzijde bevindt zich een provinciale weg (Echterbaan).

Ten behoeve van de reconstructiewerkzaamheden van de provinciale weg N274 (Echterbaan) zijn in de periode 2013-2017 diverse onderzoeken uitgevoerd. Het asfalt bleek destijds plaatselijk teerhoudend te zijn. Het funderingsmateriaal, bestaande uit o.a. stol, mijnsteen, grond met diverse bodemvreemde bijmengingen, bleek destijds licht tot sterk verontreinigd met PAK en/of licht verontreinigd met diverse zware metalen, PCB's en/of minerale olie. Zowel de onderliggende bodemlaag alsmede de bodem ter plaatse van de berm bleken destijds plaatselijk licht verontreinigd met enkele zware metalen, PCB's, PAK en/of minerale olie. Ten behoeve van de reconstructiewerkzaamheden zijn naar aanleiding van de hierboven omschreven onderzoeksresultaten diverse saneringen uitgevoerd. De voormalige saneringslocaties bevinden zich echter niet in de directe nabijheid van de onderhavige onderzoekslocatie.

De huidige eigenaar van de onderzoekslocatie is niets bekend omtrent potentieel bodembedreigende activiteiten op aangrenzende percelen. Er vinden geen (zware) industriële activiteiten in de directe omgeving van de onderzoekslocatie plaats.

Uit de verzamelde informatie blijkt dat er op de aangrenzende percelen geen bodemverontreinigingen zijn te verwachten.

8. INFORMATIE LOKALE/REGIONALE ACHTERGRONDGEHALTEN

Regionaal komen verhoogde concentraties van metalen in het grondwater voor. De provincie Limburg heeft specifieke beleidslijnen geformuleerd met betrekking tot deze regionaal verhoogde concentraties van metalen in het grondwater (zie “Beleidskader bodem 2010”, vastgesteld door Gedeputeerde Staten van Limburg op 28 september 2010).

9. BODEMOPBOUW EN GEOHYDROLOGIE

9.1 Bodemopbouw

De originele bodem bestaat volgens de digitale bodemkaart van Nederland een bergbrikgrond, die volgens de Stichting voor Bodemkartering voornamelijk is opgebouwd uit siltige leem. De afzettingen, waarin deze bodem is ontstaan, behoren geologisch gezien tot de Formatie van Boxtel.

9.2 Geohydrologie

Tectonisch gezien ligt de onderzoekslocatie in de Roerdalslenk. Deze slenk wordt aan de zuidwestzijde begrensd door de Feldbiss en aan de noordoostzijde door de Peelrandbreuk. Beide breuken zijn noordwest-zuidoost gericht.

De gemiddelde stand van het freatisch grondwater bedraagt ± 60 m +NAP, waardoor het grondwater zich op $\pm 5,5$ m -mv zou bevinden. Het water van het eerste watervoerend pakket stroomt volgens de isohypsenkaart van de Dienst Grondwaterverkenning van TNO, in noordwestelijke richting.

Op een afstand van $\pm 1,6$ kilometer ten oosten van de onderzoekslocatie ligt het pompstation “Schinveld”. De onttrekking van dit pompstation heeft geen invloed op de grondwaterstroming van het freatisch grondwater. De onderzoekslocatie ligt niet in een grondwaterbeschermings- en/of grondwaterwingebied.

10. TERREININSPECTIE

Op 9 februari is er een terreininspectie uitgevoerd. Deze is gericht op de identificatie van bronnen, die mogelijk hebben geleid of kunnen leiden tot een grond- en/of grondwaterverontreiniging.

De tijdens de terreininspectie aangetroffen situatie komt overeen met de locatiegegevens, zoals deze zijn opgenomen in hoofdstuk 4. Op de onderzoekslocatie zijn geen mogelijke bronnen voor een grond- en/of grondwaterverontreiniging aangetroffen.

Op het maaiveld zijn geen asbestverdachte materialen waargenomen.

11. SAMENVATTING EN CONCLUSIES

Econsultancy heeft in opdracht van Tonnaer een vooronderzoek uitgevoerd aan de Echterbaan te Schinveld.

Het onderzoek is uitgevoerd in het kader van een omgevingsvergunning voor het oprichten van een zonneweide.

Er zijn geen aanwijzingen gevonden, die aanleiding geven een asbestverontreiniging op de onderzoekslocatie te verwachten.

Op basis van het vooronderzoek en de terreininspectie kan gesteld worden dat er milieuhygiënisch géén belemmeringen bestaan voor de voorgenomen bouwplannen op de onderzoekslocatie.

De onderzoeksresultaten geven géén aanleiding voor verder bodemonderzoek dan wel een bodemonderzoek op analytische grondslag.

Bijlage 1 Topografische ligging van de locatie



Schaal 1:25.000
Deze kaart is noordgericht



Titel: locatieschets, Echterbaan (ong) te Schinveld A4



PROJECT: 6123.001
SCHAAL: 1:1.000 DATUM: 12-2-2018
GETEKEND: RNa BIJLAGE: 2a

Legenda

Boringen	
Omschrijving	Symbol
Boring tot 0,5 m -mv	
Boring tot 1,0 m -mv	
Boring tot 1,5 m -mv	
Boring tot 2,0 m -mv	
Boring tot 2,5 m -mv	
Boring tot 3,0 m -mv	
Boring tot 3,5 m -mv	
Boring tot 4,0 m -mv	
Boring tot 4,5 m -mv	
Boring tot 5,0 m -mv	
Peilbuis	
Peilbuis (diep)	
Voorgaande boring tot 0,5 m -mv	
Voorgaande boring tot 1,0 m -mv	
Voorgaande boring tot 1,5 m -mv	
Voorgaande boring tot 2,0 m -mv	
Voorgaande boring tot 2,5 m -mv	
Voorgaande boring tot 3,0 m -mv	
Voorgaande boring tot 3,5 m -mv	
Voorgaande boring tot 4,0 m -mv	
Voorgaande boring tot 4,5 m -mv	
Voorgaande boring tot 5,0 m -mv	
Voorgaande peilbuis	
Voorgaande peilbuis (diep)	
Kernboring 80 mm	
Kernboring 120 mm + boring tot 0,5 m -mv	
Kernboring 120 mm + boring tot 1,0 m -mv	
Kernboring 120 mm + boring tot 1,5 m -mv	
Kernboring 120 mm + boring tot 2,0 m -mv	
Kernboring 120 mm + boring tot 2,5 m -mv	
Kernboring 120 mm + boring tot 3,0 m -mv	
Kernboring 120 mm + boring tot 3,5 m -mv	
Kernboring 120 mm + boring tot 4,0 m -mv	
Kernboring 120 mm + boring tot 4,5 m -mv	
Kernboring 120 mm + boring tot 5,0 m -mv	
Kernboring 120 mm	

Boringen	
Omschrijving	Symbol
Asbestgat 30x30x50	
Asbestgat 30x30x50 + boring tot 0,5 m -mv	
Asbestgat 30x30x50 + boring tot 1,0 m -mv	
Asbestgat 30x30x50 + boring tot 1,5 m -mv	
Asbestgat 30x30x50 + boring tot 2,0 m -mv	
Asbestgat 30x30x50 + boring tot 2,5 m -mv	
Asbestgat 30x30x50 + boring tot 3,0 m -mv	
Asbestgat 30x30x50 + boring tot 3,5 m -mv	
Asbestgat 30x30x50 + boring tot 4,0 m -mv	
Asbestgat 30x30x50 + boring tot 4,5 m -mv	
Asbestgat 30x30x50 + boring tot 5,0 m -mv	
Asbestgat 30x30x50 + peilbuis	
Asbestgat 30x30x50 + peilbuis (diep)	
Asbestgat 100x100x50	
Asbestgat 100x100x50 + boring tot 0,5 m -mv	
Asbestgat 100x100x50 + boring tot 1,0 m -mv	
Asbestgat 100x100x50 + boring tot 1,5 m -mv	
Asbestgat 100x100x50 + boring tot 2,0 m -mv	
Asbestgat 100x100x50 + boring tot 2,5 m -mv	
Asbestgat 100x100x50 + boring tot 3,0 m -mv	
Asbestgat 100x100x50 + boring tot 3,5 m -mv	
Asbestgat 100x100x50 + boring tot 4,0 m -mv	
Asbestgat 100x100x50 + boring tot 4,5 m -mv	
Asbestgat 100x100x50 + boring tot 5,0 m -mv	
Asbestgat 100x100x50 + peilbuis	
Asbestgat 100x100x50 + peilbuis (diep)	
Kernboring + asbestgat 30x30 + Boring tot 0,5 m -mv +	
Kernboring + asbestgat 30x30 + Boring tot 1,0 m -mv +	
Kernboring + asbestgat 30x30 + Boring tot 1,5 m -mv +	
Kernboring + asbestgat 30x30 + Boring tot 2,0 m -mv +	
Kernboring + asbestgat 30x30 + Boring tot 2,5 m -mv +	
Kernboring + asbestgat 30x30 + Boring tot 3,0 m -mv +	
Kernboring + asbestgat 30x30 + Boring tot 3,5 m -mv +	
Kernboring + asbestgat 30x30 + Boring tot 4,0 m -mv +	
Kernboring + asbestgat 30x30 + Boring tot 4,5 m -mv +	
Kernboring + asbestgat 30x30 + Boring tot 5,0 m -mv +	
Kernboring + asbestgat 30x30 + peilbuis	
Kernboring + asbestgat 30x30 + peilbuis (diep)	

Symbolen	
Omschrijving	Symbol
Asfalt	
Beton	
Boom	
Bos	
Braak	
Depothoogte	
Fotoname	
Mangat	
Gras	
Grind	
Haag	
Klinker	
Oliefetafscheider	
Ontgravingsdiepte	
Ontluchtingspunt	
Onverhard	
Parkeerplaats	
Pomp	
Puinverharding	
Sleuf 200x40x50cm	
Spoorbaan	
Stelconplaat	
Struik	
Talud	
Tegel	
Vloestofdichte vloer	
Vulpunt	
Water	
Zeshoek tegel	
Zinkput	
Asbestverdacht plaatmateriaal op maaiveld	
Hekwerk	
Toekomstige bebouwing	
Voormalige bebouwing	
Bebouwing	
Locatiegrens	

Verontreiniging	
Omschrijving	Symbol
Ontgravingsvak	
Niet verontreinigd	
AW/S-waarde contour	
T-waarde contour	
I-waarde contour	
Niet verontreinigd	
Licht verontreinigd	
Matig verontreinigd	
Sterk verontreinigd	
Verspreiding verontreiniging onbekend	

Bijlage 2b Foto's onderzoekslocatie



Foto 1.



Foto 2.

Bijlage 2b Foto's onderzoekslocatie



Foto 3.



Foto 4.

Bijlage 2b Foto's onderzoekslocatie



Foto 5.



Foto 6.

Bijlage 3 Geraadpleegde bronnen

Informatiebron	Geraadpleegd (ja/nee)	Toelichting		
		Datum kaartmateriaal		Opmerkingen
Informatie uit kaartmateriaal etc.		Datum kaartmateriaal		Opmerkingen
Historische topografische kaart	ja	divers		-
Luchtfoto	ja	divers		-
Informatie uit themakaarten		Datum bron/ kaartmateriaal		Opmerkingen
Bodemkaart Nederland	ja	2018		-
Grondwaterkaart Nederland	ja	2018		-
Bodemloket.nl	ja	2018		-
Informatie van eigenaar / terreingebruiker / opdrachtgever		Datum uitgevoerd	Contactpersoon	Opmerkingen
Historisch gebruik locatie	ja	30 januari 2018	Dhr. B. Weekers	-
Huidig gebruik locatie	ja	30 januari 2018	Dhr. B. Weekers	-
Huidig gebruik belendende percelen (vanuit onderzoekslocatie)	ja	30 januari 2018	Dhr. B. Weekers	-
Toekomstig gebruik locatie	ja	30 januari 2018	Dhr. B. Weekers	-
Calamiteiten/resultaten voorgaande bodemonderzoeken	ja	30 januari 2018	Dhr. B. Weekers	-
Verhardingen/kabels en leidingen locatie	ja	30 januari 2018	Dhr. B. Weekers	-
Informatie van gemeente/provincie Limburg		Datum uitgevoerd	Contactpersoon	Opmerkingen
Archief Bouw- en woningtoezicht	ja	14 februari 2018		-
Archief Wet milieubeheer en Hinderwet	ja	14 februari 2018		-
Archief ondergrondse tanks	ja	14 februari 2018		-
Archief bodemonderzoeken	ja	14 februari 2018		-
Gemeenteambtenaar milieuzaken	ja	14 februari 2018		-
Informatie uit terreininspectie		Datum uitgevoerd		Opmerkingen
Historisch gebruik locatie	ja	9 februari 2018		-
Huidig gebruik locatie	ja	9 februari 2018		-
Huidig gebruik belendende percelen (vanuit onderzoekslocatie)	ja	9 februari 2018		-
Verhardingen	ja	9 februari 2018		-

